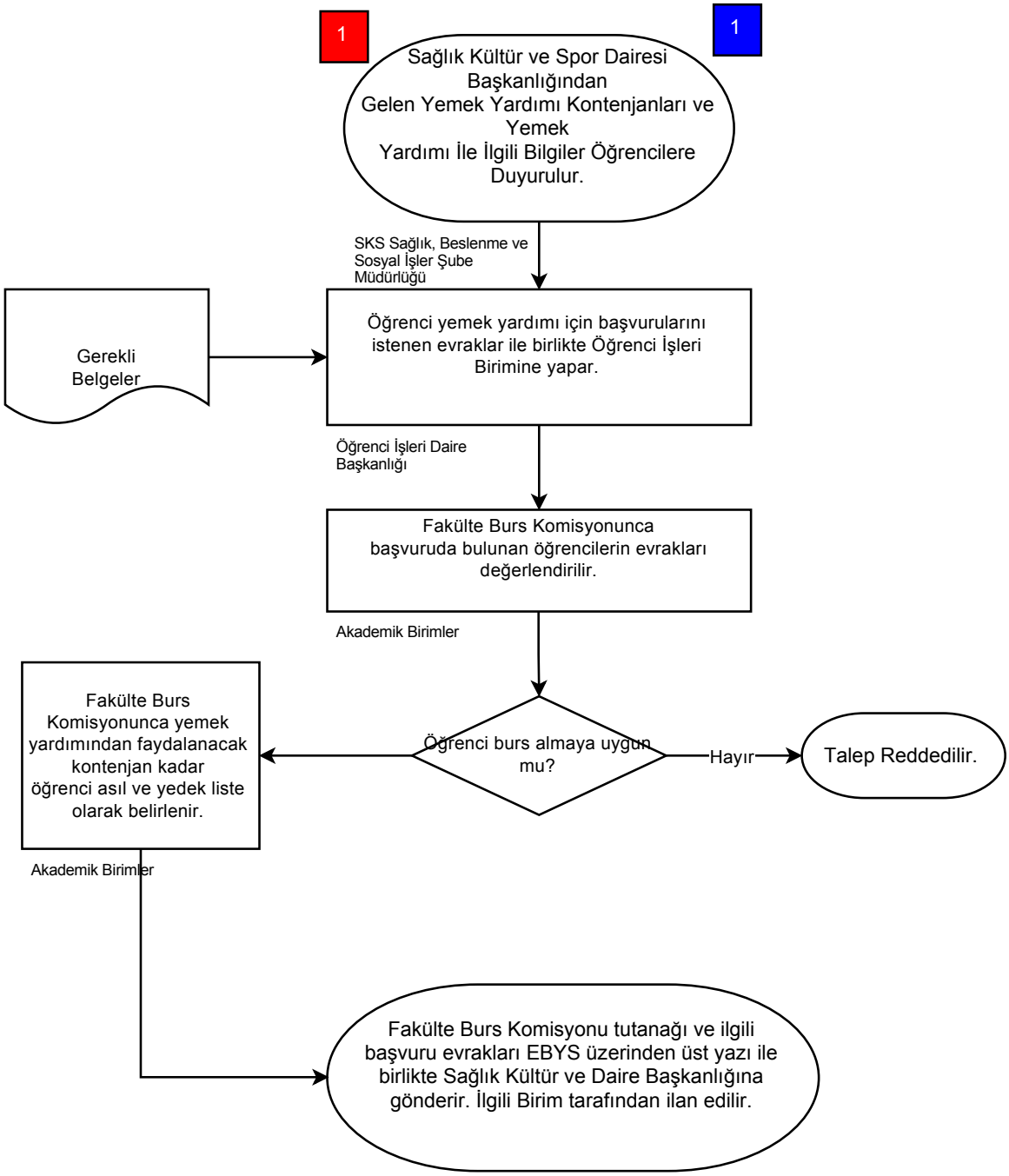
1
1
Sağlık Kültür ve Spor Dairesi Başkanlığından Gelen Yemek Yardımı Kontenjanları ve Yemek Yardımı İle İlgili Bilgiler Öğrencilere Duyurulur.
SKS Sağlık, Beslenme ve Sosyal İşler Şube Müdürlüğü
Gerekli Belgeler
Öğrenci yemek yardımı için başvurularını istenen evraklar ile birlikte Öğrenci İşleri Birimine yapar.
Öğrenci İşleri Daire Başkanlığı
Fakülte Burs Komisyonunca başvuruda bulunan öğrencilerin evrakları değerlendirilir.
Akademik Birimler
Öğrenci burs almaya uygun mu?
Hayır
Talep Reddedilir.
Fakülte Burs Komisyonunca yemek yardımından faydalanacak kontenjan kadar öğrenci asıl ve yedek liste olarak belirlenir.
Akademik Birimler
Fakülte Burs Komisyonu tutanağı ve ilgili başvuru evrakları EBYS üzerinden üst yazı ile birlikte Sağlık Kültür ve Daire Başkanlığına gönderir. İlgili Birim tarafından ilan edilir.