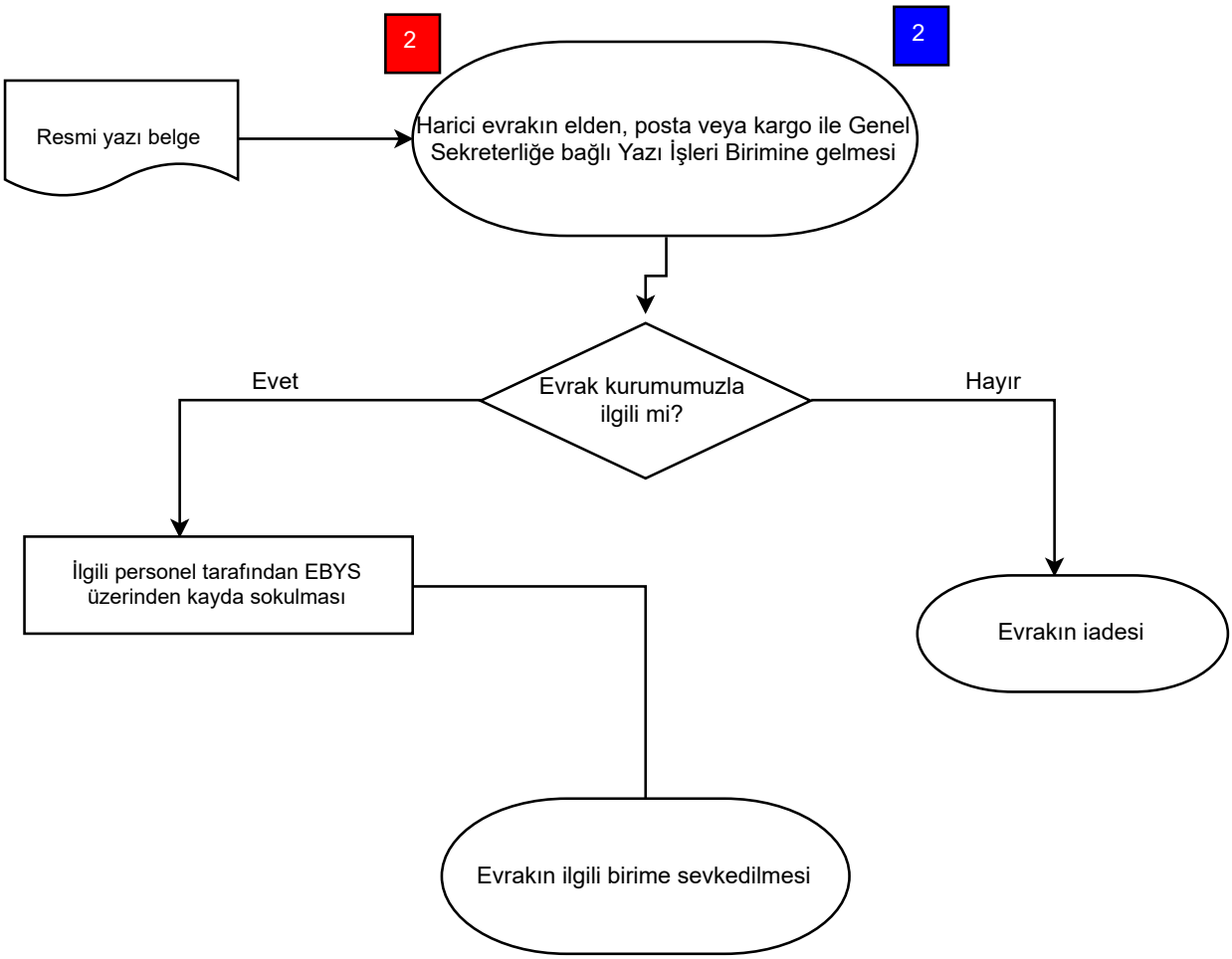
2
2
Resmi yazı belge
Harici evrakın elden, posta veya kargo ile Genel Sekreterliğe bağlı Yazı İşleri Birimine gelmesi
Evrak kurumumuzla ilgili mi?
Evet
Hayır
İlgili personel tarafından EBYS üzerinden kayda sokulması
Evrakın iadesi
Evrakın ilgili birime sevkedilmesi