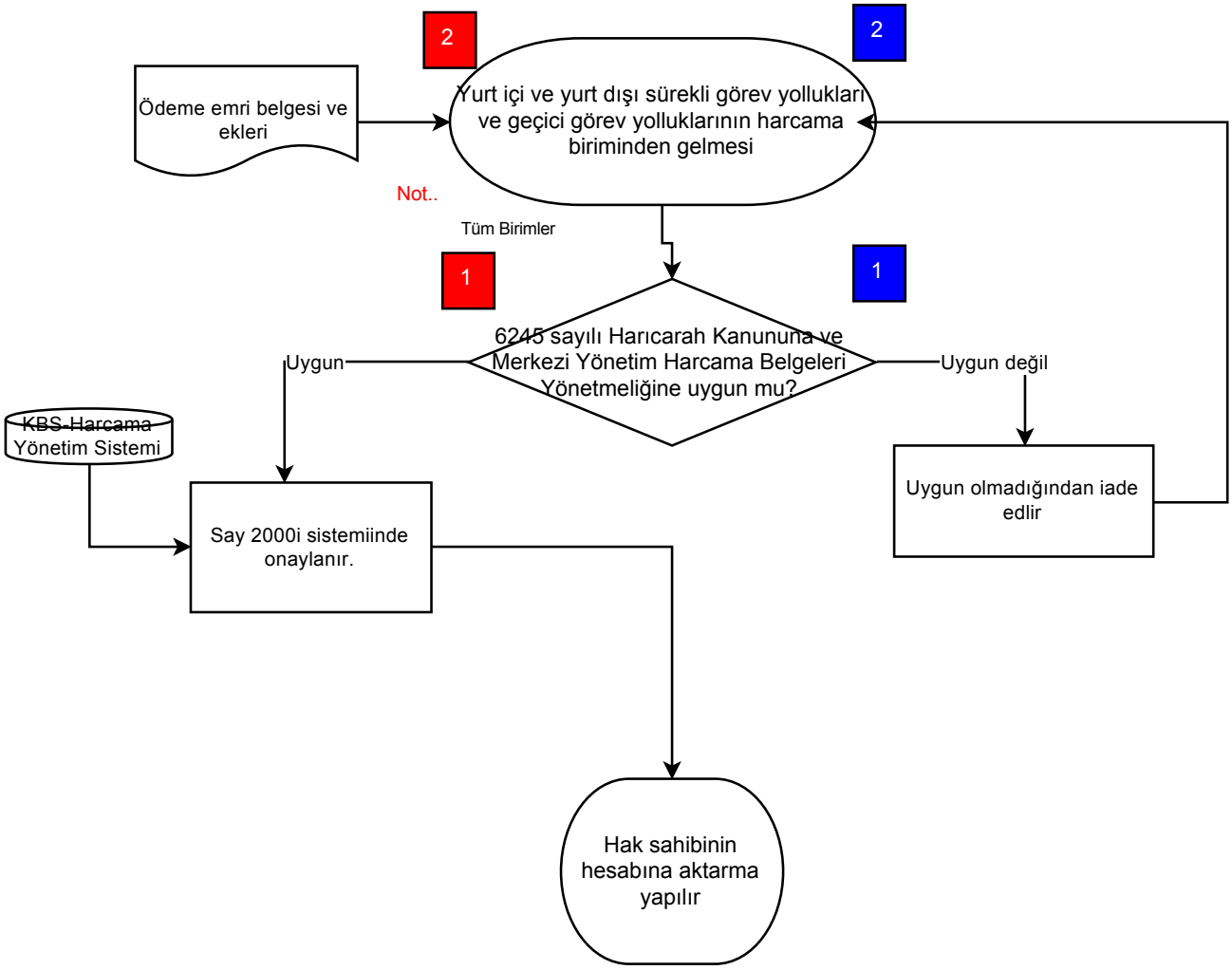
2
2
Ödeme emri belgesi ve ekleri
Yurt içi ve yurt dışı sürekli görev yolluklari ve geçici görev yolluklarının harcama biriminden gelmesi
Not..
Tüm Birimler
1
1
6245 sayılı Harıcarah Kanununa ve Merkezi Yönetim Harcama Belgeleri Yönetmeliğine uygun mu?
Uygun
Uygun değil
KBS-Harcama Yönetim Sistemi
Say 2000i sistemiinde onaylanır.
Uygun olmadığından iade edlir
Hak sahibinin hesabına aktarma yapılır