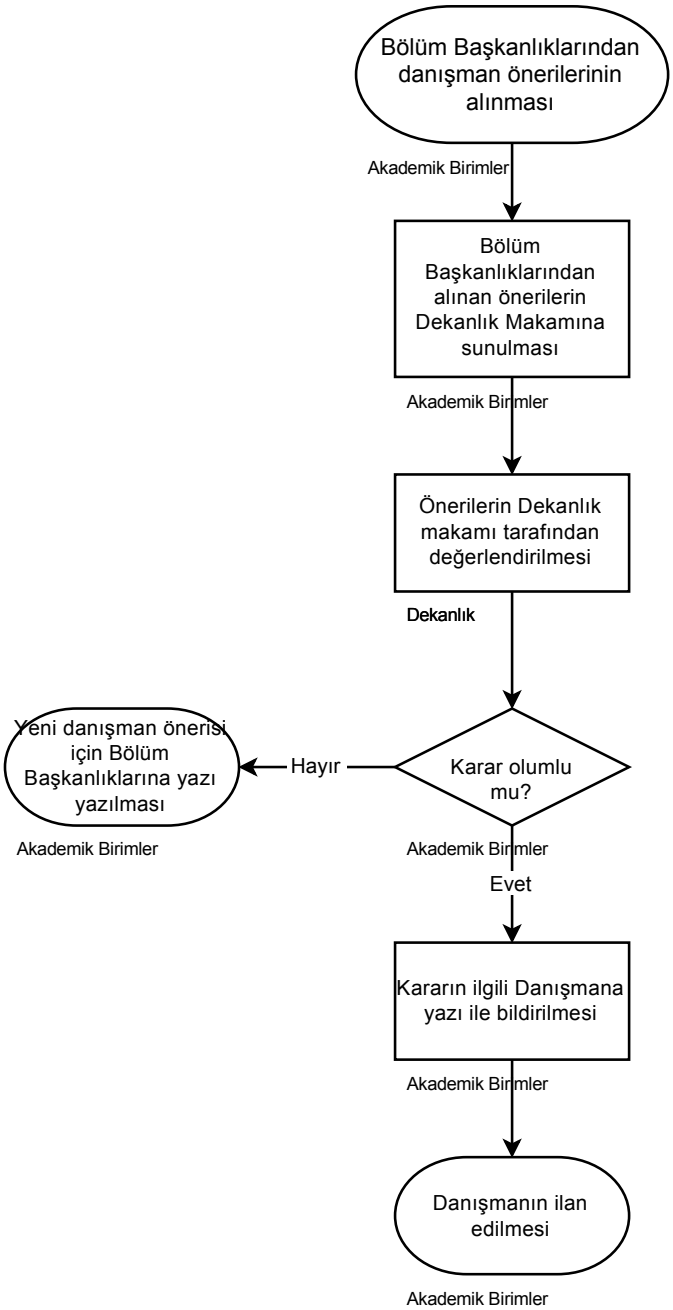
Bölüm Başkanlıklarından danışman önerilerinin alınması
Akademik Birimler
Bölüm Başkanlıklarından alınan önerilerin Dekanlık Makamına sunulması
Akademik Birimler
Önerilerin Dekanlık makamı tarafından değerlendirilmesi
Dekanlık
Karar olumlu mu?
Akademik Birimler
Hayır
Yeni danışman önerisi için Bölüm Başkanlıklarına yazı yazılması
Akademik Birimler
Evet
Kararın ilgili Danışmana yazı ile bildirilmesi
Akademik Birimler
Danışmanın ilan edilmesi
Akademik Birimler