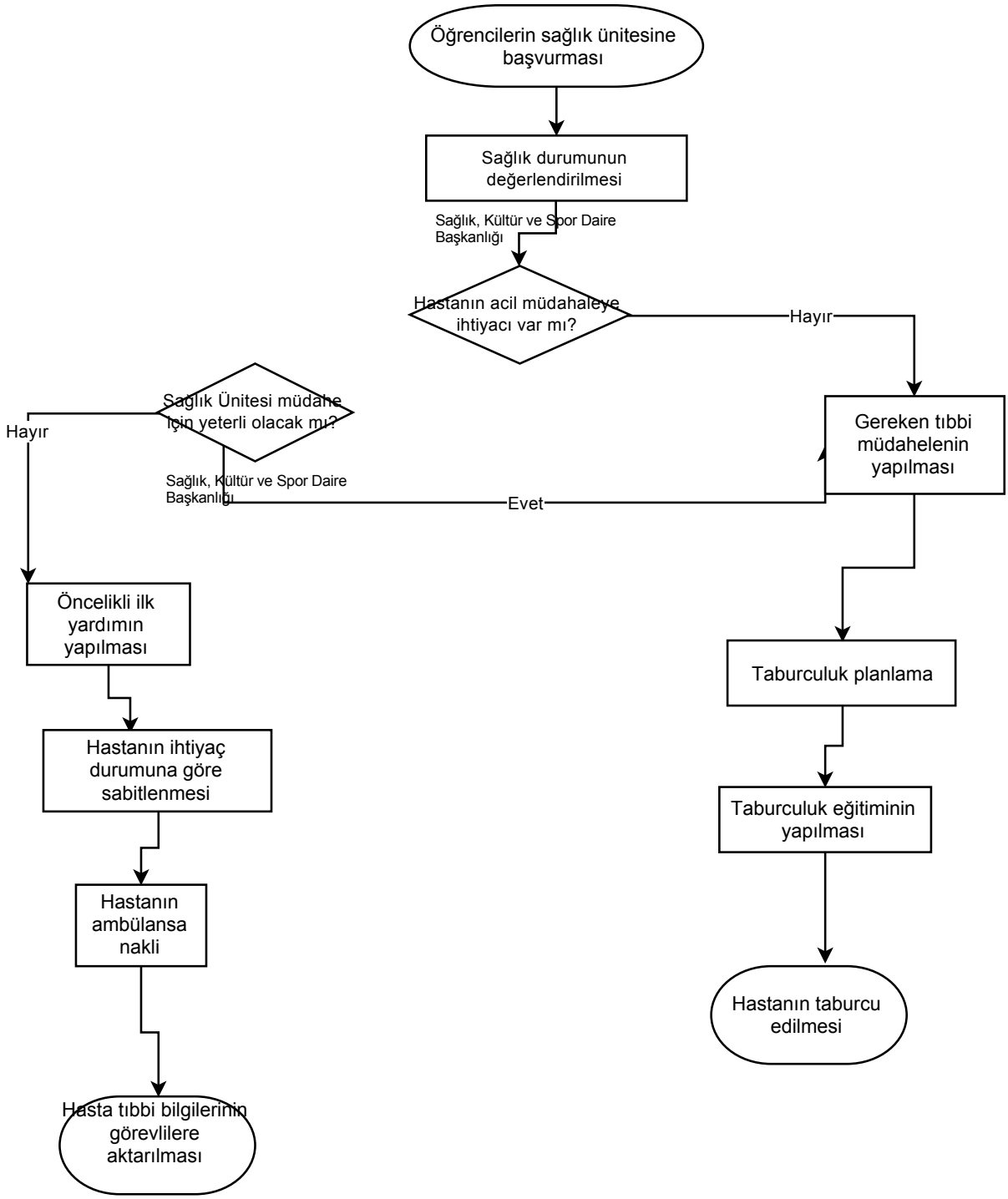
Öğrencilerin sağlık ünitesine başvurması
Sağlık durumunun değerlendirilmesi
Sağlık, Kültür ve Spor Daire Başkanlığı
Hastanın acil müdahaleye ihtiyacı var mı?
Hayır
Gereken tıbbi müdahelenin yapılması
Sağlık Ünitesi müdahe için yeterli olacak mı?
Hayır
Sağlık, Kültür ve Spor Daire Başkanlığı
Evet
Öncelikli ilk yardımın yapılması
Hastanın ihtiyaç durumuna göre sabitlenmesi
Hastanın ambülansa nakli
Hasta tıbbi bilgilerinin görevlilere aktarılması
Taburculuk planlama
Taburculuk eğitiminin yapılması
Hastanın taburcu edilmesi