

T.C.
ERZURUM TEKNİK ÜNİVERSİTESİ

EKONOMİK VE SOSYAL ARAŞTIRMALAR
UYGULAMA VE ARAŞTIRMA MERKEZİ
(ETÜ-ESAM)

BİRİM FAALİYET RAPORU

2023

SUNUŞ

Erzurum Teknik Üniversitesi hedeflerine ilerlerken toplumsal katkı sunma, katma değer oluşturma, çeşitli alanlarda faaliyetler yapma hususlarında öncü olan merkezler arasında Ekonomik ve Sosyal Araştırmalar Uygulama ve Araştırma Merkezi (ESAM) yerini almaktadır. Ekonomik ve Sosyal Araştırmalar Uygulama ve Araştırma Merkezi, 09.10.2014 tarihinden bu yana faaliyet göstermektedir. ESAM'da, Erzurum ile ilgili bilimsel araştırma, inceleme ve uygulama yapmak, bilimsel araştırma yapılması ile ilgili olan konular hakkında iç paydaşlara eğitim programları düzenlemek, kamu ve özel kuruluşlar tarafından talep edilen inceleme ve araştırmaları yapmak, seminer, konferans, kongre ve sempozyum düzenlemek, merkezin çalışmaları ve faaliyetleri ile ilgili konularda yayınlar yapmak, merkezin çalışmaları ve faaliyetleri ile ilgili konularda araştırma, uygulama ve proje yapacak öğretim elemanlarını teşvik etmek, iş birliği yapmak ve danışmanlık hizmeti vermek çerçevesinde şekillenen amaçlar doğrultusunda faaliyetler planlanıp uygulamaya koyulmaktadır.

ESAM, yürüttüğü ve yürütmeyi planladığı faaliyetler aracılığıyla kurum akademisyenlerine, lisans ve lisansüstü öğrencilerine araştırma, yayın, proje yapma hususunda destek sağlamasının yanı sıra bilgi birikimlerinin artmasına katkı sağlamaktadır. Bu çerçevede akademisyenlere, lisans ve lisansüstü öğrencilere yönelik 2023 yılı içerisinde iki adet eğitim ve iki adet söyleşi düzenlenmiştir.

ESAM, yürüttüğü ve yürüteceği projeler ve proje çıktıları ile toplumsal katkı sunmaktadır. Araştırma merkezimiz, Erzurum özelinde ekonomik ve sosyal yönden problemlerin tespitine ilişkin de çabalar sarf etmektedir. 2023 yılında Erzurum Erzincan ve Bayburt'u içine alan TRA1 Düzey 2 Bölgesi için insanları hayat pahalılığının nasıl etkilediği ile ilgili anket çalışması yürütülmüş ve bu araştırma bir kitap haline getirilmiştir.

2023 yılı birim faaliyet raporunu sunarken 2024 yılının her alanda Üniversitemize ve Araştırma Merkezimize başarılar getirmesini temenni ediyorum.

Doç. Dr. Kübranur ÇEBİ KARAASLAN

Müdür

İÇİNDEKİLER

| | |
|--|---|
| SUNUŞ..... | 1 |
| I. GENEL BİLGİLER | 3 |
| 1.1. Vizyon ve Misyon | 3 |
| 1.2. Yetki, Görev ve Sorumluluklar | 3 |
| 1.3. Merkez Müdürü..... | 3 |
| 1.4. Merkez Yönetim Kurulu | 4 |
| II. İDAREYE İLİŞKİN BİLGİLER | 4 |
| 2.1. Fiziki Yapı..... | 4 |
| 2.2. Örgüt Yapısı | 4 |
| 2.3. Bilgi ve Teknolojik Kaynaklar | 5 |
| 2.4. İnsan Kaynakları..... | 5 |
| III. AMAÇ VE HEDEFLER | 5 |
| 3.1.Amaç ve Hedefler..... | 5 |
| IV. FAALİYETLERE İLİŞKİN BİLGİ VE DEĞERLENDİRMELER | 6 |
| 4.1. Mali Bilgiler | 6 |
| 4.2. Faaliyet ve Proje Bilgileri..... | 6 |
| V. KURUMSAL KABİLİYET VE KAPASİTE DEĞERLENDİRİLMESİ..... | 6 |
| 5.1. Üstünlükler | 6 |
| 5.2. Zayıflıklar..... | 7 |

I. GENEL BİLGİLER

1.1. Vizyon ve Misyon

Merkezin vizyonu, uluslararası ve bölgesel düzeyde ekonomik ve sosyal sorunlara çözümler sunmak ayrıca ülkemizin gelişmiş ülkeler ekonomisine geçişine yön verecek bilimsel çalışmalar yapacak bir araştırma merkezi olmak.

Merkezin Misyonu, ekonomik ve sosyal sorunlar üzerine araştırmalar yapan, bilimsel çözüm önerileri sunan ve benzeri faaliyetlerde bulunan araştırmacılara danışmanlık, eğitim, analiz, koordinasyon, uluslararası işbirliği gibi hizmetler veren bir araştırma merkezi görevini üstlenmekteyiz.

1.2. Yetki, Görev ve Sorumluluklar

Merkezimizde 2547 sayılı Yükseköğretim Kanunu ile 657 sayılı Devlet Memurları kanunu doğrultusunda görev ve sorumluluklar yürütülmektedir. Buna göre, 2547 sayılı Yükseköğretim Kanunu gereğince merkez organlarımız ve görev-yetki-sorumlulukları aşağıdaki gibidir.

1.3. Merkez Müdürü

Merkez Müdürünün görev, yetki ve sorumlulukları şunlardır:

- 1- Merkezi temsil etmek,
- 2- Yönetim Kurulunu toplantıya çağırmak, gündemi hazırlamak ve toplantıya başkanlık etmek,
- 3- Yönetim Kurulu kararlarını uygulamak,
- 4- Merkezin ve bağlı birimlerin düzenli ve etkin çalışmasını sağlamak,
- 5- Müdürlük birimleri ve program gruplarının da görüşünü alarak; bina, araç-gereç ve benzeri fiziksel ihtiyaçları Rektörlüğe bildirmek,
- 6- Yeni çalışma programını hazırlamak ve bunları Yönetim Kuruluna sunmak,
- 7- Her yılın sonunda ve istendiğinde Merkezin genel durumu ve işleyişi hakkında Rektöre rapor vermek,
- 8- Müdürlüğün ödenek ve kadro ihtiyaçlarını gerekçesiyle birlikte Rektörlüğe bildirmek, müdürlük bütçesi ile ilgili öneriyi yönetim kurulunun da görüşünü aldıktan sonra rektörlüğe sunmak,
- 9- Merkezin birimleri ve her düzeydeki personeli üzerinde genel gözetim ve denetim görevini yapmak,
- 10- Bu yönetmelikle kendisine verilen diğer görevleri yapmaktır.
- 11- Merkezin ve bağlı birimlerinin çalışma kapasitesinin rasyonel bir şekilde kullanılmasında ve geliştirilmesinde, gerektiği zaman güvenlik önlemlerinin alınmasında, çalışanlarına

gerekli sosyal hizmetlerin sağlanmasında, bilimsel araştırma ve yayın faaliyetlerinin düzenli bir şekilde yürütülmesinde, bütün faaliyetlerin gözetim ve denetiminin yapılmasında, takip ve kontrol edilmesinde ve sonuçlarının alınmasında rektöre karşı birinci derecede sorumludur.

1.4. Merkez Yönetim Kurulu

Yönetim kurulu, merkezin çalışmalarında müdüre yardımcı bir organ olup aşağıdaki görevleri yapar:

- 1- Müdürlüğün çalışması ve yönetimi ile ilgili kararlar almak,
- 2- Gerekli gördüğü hallerde geçici çalışma grupları ve program koordinatörlükleri kurmak ve bunların görevlerini düzenlemek,
- 3- Bu Yönetmelikte belirtilen diğer görevleri yerine getirmek.

II. İDAREYE İLİŞKİN BİLGİLER

2.1. Fiziki Yapı

ETÜ-ESAM Rektörlük binasında faaliyetlerine devam etmektedir. Bina içerisinde 1 Müdür Odası mevcuttur. İhtiyaç hâlinde üniversitenin tüm fiziksel mekânlarını kullanabilmektedir.

2.2. Örgüt Yapısı

Merkez örgüt yapısı, merkez faaliyetlerini yöneten bir müdür, müdüre merkez işlemlerinin yürütülmesinde yardımcı olacak iki müdür yardımcısı ve merkezde yürütülecek iş, işlem ve faaliyetlerin karara bağlandığı merkez yönetim kurulundan oluşmaktadır. Merkezin örgüt yapısı şeması Şekil 1’de sunulmuştur.

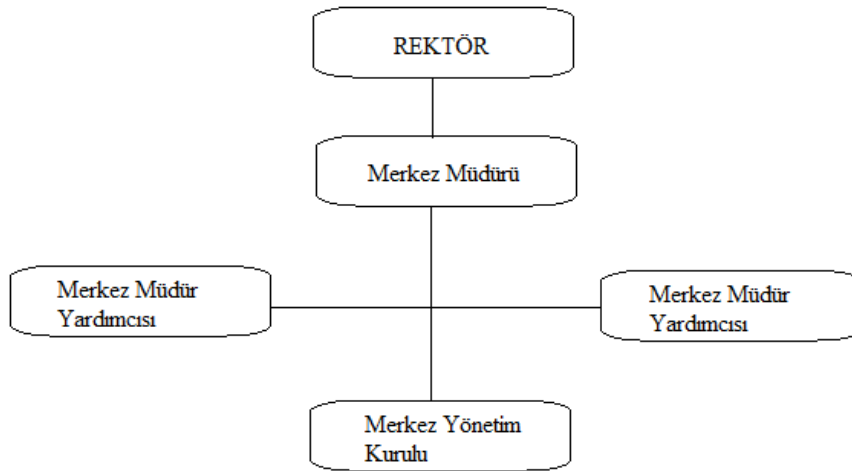

Şekil 1. Merkez Örgüt Şeması

2.3. Bilgi ve Teknolojik Kaynaklar

Merkez Erzurum Teknik Üniversitesi'nin sahip olduğu tüm bilgi ve teknolojik kaynaklardan faydalanabilmektedir.

2.4. İnsan Kaynakları

Merkezimizde aktif olarak görev yapan personele ilişkin bilgiler aşağıdaki tabloda gösterilmiştir.

| MÜDÜRLÜK | |
|----------------------------------|------------------|
| Doç. Dr. Kübranur ÇEBİ KARAASLAN | Müdür |
| Dr. Öğr. Üyesi Hülya DİĞER | Müdür Yardımcısı |
| Dr. Öğr. Üyesi Tanju TOKA | Müdür Yardımcısı |
| YÖNETİM KURULU | |
| Doç. Dr. Kübranur ÇEBİ KARAASLAN | Müdür |
| Dr. Öğr. Üyesi Hülya DİĞER | Müdür Yardımcısı |
| Dr. Öğr. Üyesi Tanju TOKA | Müdür Yardımcısı |
| Dr. Öğr. Üyesi Yahya ALGÜL | Üye |
| Dr. Öğr. Üyesi Meryem AYSİN | Üye |

III. AMAÇ VE HEDEFLER

3.1. Amaç ve Hedefler

Merkezin amaçları;

- Erzurum ile ilgili bilimsel araştırma, inceleme ve uygulama yapmak.
- Bilimsel araştırma yapılması ile ilgili olan konular hakkında iç paydaşlara eğitim programları düzenlemek.
- Benzer araştırma merkezleriyle işbirliği yapmak.
- Kamu ve özel kuruluşlar tarafından talep edilen inceleme ve araştırmaları yapmak.
- Ulusal ve uluslararası düzeyde seminer, konferans, kongre ve sempozyum düzenlemek.
- Merkezin çalışmaları ve faaliyetleri ile ilgili konularda yayınlar yapmak.
- Merkezin çalışmaları ve faaliyetleri ile ilgili konularda araştırma, uygulama ve proje yapacak öğretim elemanlarını teşvik etmek, iş birliği yapmak ve danışmanlık hizmeti vermek.
- Yönetim Kurulunun belirleyeceği diğer çalışmaları yapmak

IV. FAALİYETLERE İLİŞKİN BİLGİ VE DEĞERLENDİRMELER

4.1. Mali Bilgiler

Merkezin bütçesi olmaması sebebiyle herhangi bir mali bilgisi bulunmamaktadır.

4.2. Faaliyet ve Proje Bilgileri

ESAM, faaliyetlerini iç ve dış paydaş görüşleri doğrultusunda belirleyerek; gereksinimleri tespitleri sonucunda planlamakta ve yürütmektedir. Bu doğrultuda eğitim seminerleri, söyleşiler, kitaplar ve çeşitli projeler hazırlanarak yürütülmektedir.

ESAM tarafından düzenlenen faaliyetler Tablo 1’de sunulmuştur.

Tablo 1. ESAM 2023 Faaliyetleri

| Sayı | Tarih | Program | Konuşmacı | Konu / Kurum |
|------|----------------|-----------------------|--|---|
| 1 | 19 / 09 / 2023 | Eğitim | Prof. Dr. Ömer ALKAN | Bilimsel Araştırmalarda Web of Science Atıf Tespiti |
| 2 | 18 / 10 / 2023 | Söyleşi | Prof. Dr. Enver BOZDEMİR | Sağlık Ekonomisi Söyleşileri: Hastalık Maliyeti |
| 3 | 15 / 11 / 2023 | Eğitim | Doç. Dr. Zafer TÜRK MENDAĞ | SSCI Dergilerde Yayın Süreci |
| 4 | 01 / 11 / 2023 | Dış Paydaş Toplantısı | Hacı Ömer ÖZDEN | Erzurum Tarihi Derneği |
| 5 | 04 / 12 / 2023 | Dış Paydaş Toplantısı | Saim ÖZAKALIN | Erzurum Ticaret ve Sanayi Odası (ETSO) |
| 6 | 06 / 12 / 2023 | Söyleşi | Doç. Dr. Muhammet Fatih CANBAZ | İslam İktisadı ve Finansı |
| 7 | 2023 | Proje | Doç. Dr. Kübranur ÇEBİ KARAASLAN Prof. Dr. Erkan OKTAY Şeymanur KAYA | Hayat Pahalılığı Araştırması: TRA1 Düzey 2 Bölgesi Üzerine Bir Uygulama |
| 8 | 2023 | Kitap | Doç. Dr. Kübranur ÇEBİ KARAASLAN Prof. Dr. Erkan OKTAY Şeymanur KAYA | Hayat Pahalılığı Araştırması: TRA1 Düzey 2 Bölgesi |

V. KURUMSAL KABİLİYET VE KAPASİTE DEĞERLENDİRİLMESİ

5.1. Üstünlükler

- İldeki tek sosyal ve ekonomik merkez olması,

- Merkezi ETÜ bünyesinde yer alan bilimsel bir bilgi ve akademik yapının destekliyor olması.

5.2. Zayıflıklar

- Merkezin bütçesinin olmaması,
- Merkez amacına yönelik faaliyet ve akademik çalışmalara destek olabilecek uzman personelin olmaması.

• ETKİNLİKLERE İLİŞKİN BAZI GÖRSELLER

ERZURUM TEKNİK ÜNİVERSİTESİ
ERZURUM TECHNICAL UNIVERSITY
2010

ESAM | Ekonomik ve Sosyal Araştırmalar
Uygulama ve Araştırma Merkezi

online
eğitim

Bilimsel Araştırmalarda Web of Science Atıf Tespiti

ONLINE
Prof. Dr. Ömer ALKAN

BAĞLANTI İÇİN
KARE KODU OKUTUNUZ
VEYA LİNKİ KULLANINIZ

19 Eylül 2023 Salı
14.00-15.00

<https://eu.bbcollab.com/guest/13a4c33d2e9c4daeb34d439ee2a3a6f>

in X /etukurumsal www.erzurum.edu.tr OKİTD

online
söyleşi



ESAM | Ekonomik ve Sosyal Araştırmalar
Uygulama ve Araştırma Merkezi

Sağlık Ekonomisi Söyleşileri: Hastalık Maliyeti

Prof. Dr. Enver **BOZDEMİR**

18 Ekim 2023 **Çarşamba**

14.00



BAĞLANTI İÇİN
KARE KODU OKUTUNUZ
VEYA LİNKE TIKLAYINIZ



www.erzurum.edu.tr

<https://eu.bbcolab.com/collab/ui/session/guest/13a4c33d2e9c4daeb346439ee2a3aaf>

online
eğitim



ESAM | Ekonomik ve Sosyal Araştırmalar
Uygulama ve Araştırma Merkezi

SSCI DERGİLERDE YAYIN SÜRECİ



Doç. Dr.
Zafer **TÜRK MENDAĞ**

15 Kasım 2023 **Çarşamba**

14.00



BAĞLANTI İÇİN
KARE KODU OKUTUNUZ
VEYA LİNKE TIKLAYINIZ



www.erzurum.edu.tr

<https://eu.bbcolab.com/collab/ui/session/guest/13a4c33d2e9c4daeb346439ee2a3aaf>

online
söyleşi



ESAM | Ekonomik ve Sosyal Araştırmalar
Uygulama ve Araştırma Merkezi

İSLAM İKTİSADI ve FİNANSI



Doç. Dr.
Muhammet Fatih
CANBAZ

6 Aralık 2023 Çarşamba

14.00



BAĞLANTI İÇİN
KARE KODU OKUTUNUZ
VEYA LİNKE TIKLAYINIZ



in
/etukurumsal
EKİTD

www.erasurum.edu.tr

<https://eu.bccolab.com/collab/ui/session/guest/13a4c33d2e4c4daeb34439ee2a3a9f>

HAYAT PAHALILIĞI ARAŞTIRMASI

TRA1 DÜZEY 2 BÖLGESİ ÜZERİNE BİR UYGULAMA



HAYAT PAHALILIĞI ARAŞTIRMASI

TRA1 DÜZEY 2 BÖLGESİ ÜZERİNE BİR UYGULAMA

DOÇ. DR. KÜBRANUR ÇEBİ KARAASLAN
PROF. DR. ERKAN OKTAY
YÜKSEK LİSANS ÖĞRENCİSİ ŞEYMANUR KAYA

Ekonomik ve sosyal arařtırmalar çerçevesinde, Erzurum'un da içinde yer aldığı TRA1 Alt Düzey 2 Bölgesi'nde yařayan bireylerin, hayat pahalılığında ne derece etkilendiğinin ve bu hayat pahalılığına etki eden faktörlerin neler olduğunun anlaşılması, ekonomik sorunların çözümü ve bölgesel kalkınma açısından önem arz etmektedir. Bu husus, çalışmaya motivasyon kaynağı olmuştur. Çalışmaya dâhil edilen bireylerin; %16,7'si hayat pahalılığından çok fazla etkilenmediğini, %21,1'i hayat pahalılığından orta düzeyde etkilendiğini, %62,2'si ise hayat pahalılığından çok fazla etkilendiğini ifade etmiştir. Çalışma sonucunda, ekonomik göstergeler başta olmak üzere hayat pahalılığından etkilenme düzeyi üzerinde anlamlı etkileri olan faktörler tespit edilmiştir. Sonuçların, ekonomi politika yapıcılara ve bu alanda çalışma yapacak olanlara yol gösterici olması beklenmektedir.



