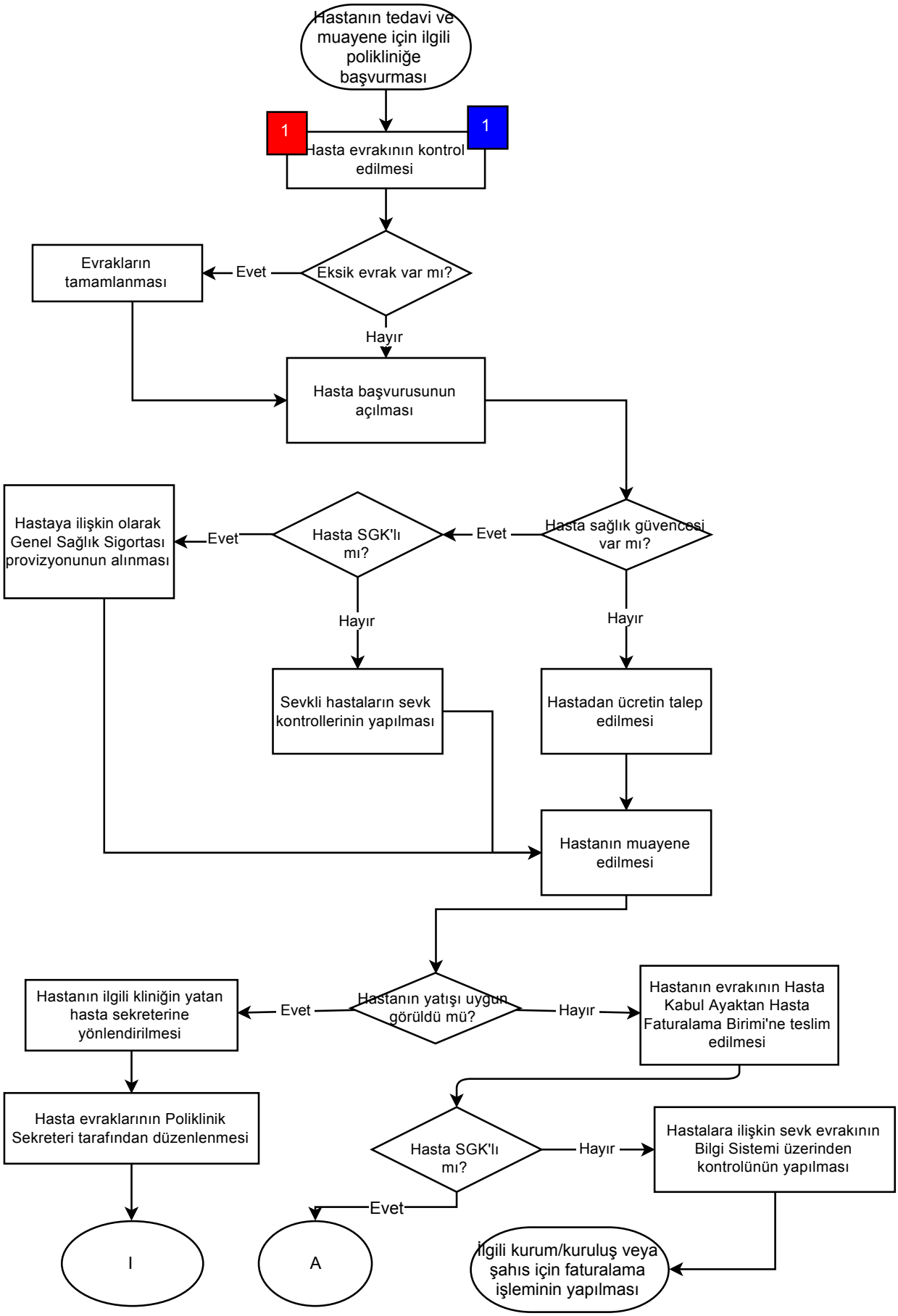
Hastanın tedavi ve muayene için ilgili polikliniğe başvurması
1
1
Hasta evrakının kontrol edilmesi
Eksik evrak var mı?
Evet
Evrakların tamamlanması
Hayır
Hasta başvurusunun açılması
Hasta sağlık güvencesi var mı?
Evet
Hasta SGK'lı mı?
Evet
Hastaya ilişkin olarak Genel Sağlık Sigortası provizyonunun alınması
Hayır
Sevkli hastaların sevk kontrollerinin yapılması
Hayır
Hastadan ücretin talep edilmesi
Hastanın muayene edilmesi
Hastanın yatışı uygun görüldü mü?
Evet
Hastanın ilgili kliniğin yatan hasta sekreterine yönlendirilmesi
Hasta evraklarının Poliklinik Sekreteri tarafından düzenlenmesi
I
Hayır
Hastanın evrakının Hasta Kabul Ayaktan Hasta Faturalama Birimi'ne teslim edilmesi
Hasta SGK'lı mı?
Hayır
Hastalara ilişkin sevk evrakının Bilgi Sistemi üzerinden kontrolünün yapılması
Evet
A
İlgili kurum/kuruluş veya şahıs için faturalama işleminin yapılması

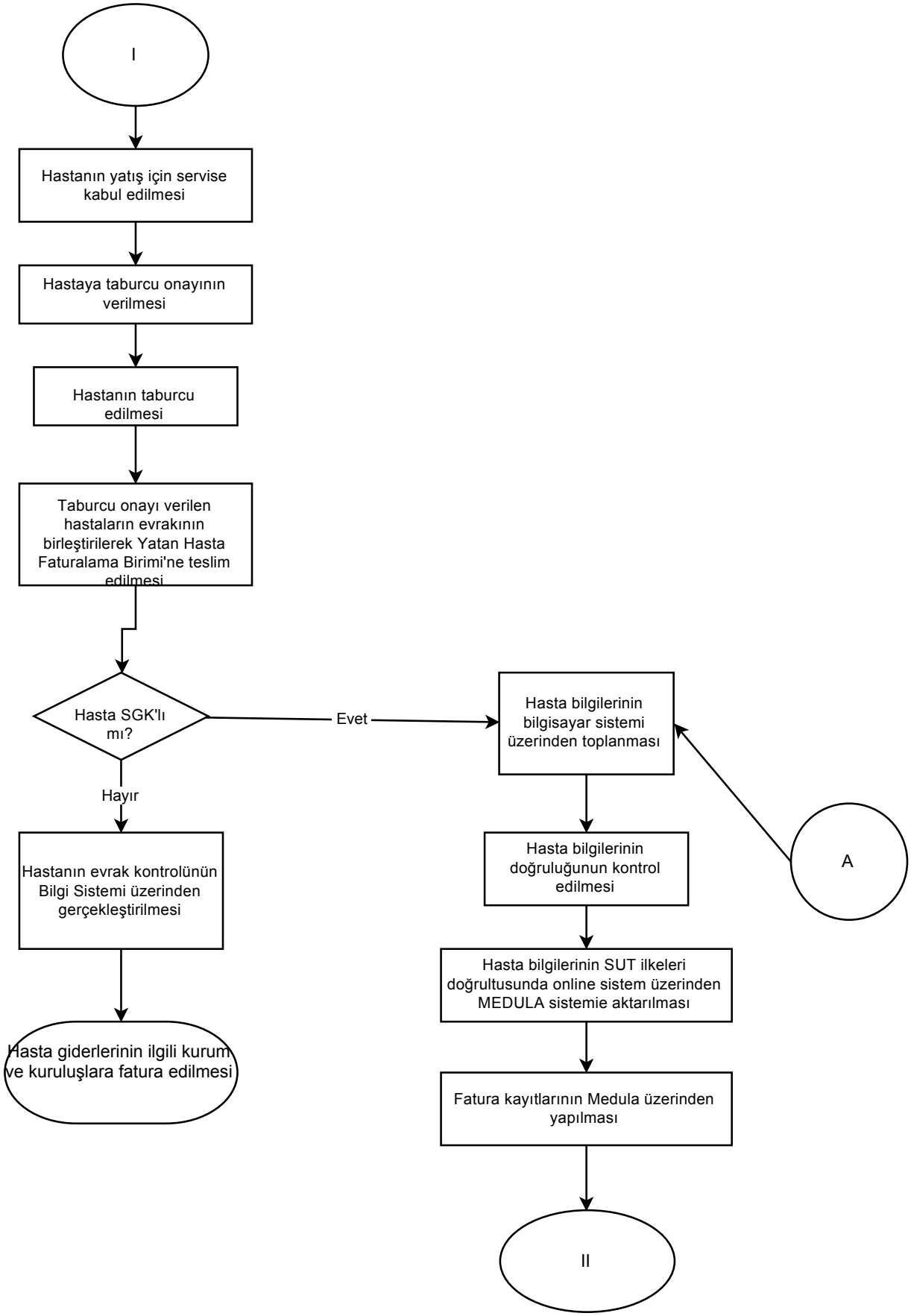
I
Hastanın yatış için servise kabul edilmesi
Hastaya taburcu onayının verilmesi
Hastanın taburcu edilmesi
Taburcu onayı verilen hastaların evrakının birleştirilerek Yatan Hasta Faturalama Birimi'ne teslim edilmesi
Hasta SGK'lı mı?
Evet
Hayır
Hasta bilgilerinin bilgisayar sistemi üzerinden toplanması
Hasta bilgilerinin doğruluğunun kontrol edilmesi
A
Hasta bilgilerinin SUT ilkeleri doğrultusunda online sistem üzerinden MEDULA sistemie aktarılması
Fatura kayıtlarının Medula üzerinden yapılması
II
Hastanın evrak kontrolünün Bilgi Sistemi üzerinden gerçekleştirilmesi
Hasta giderlerinin ilgili kurum ve kuruluşlara fatura edilmesi

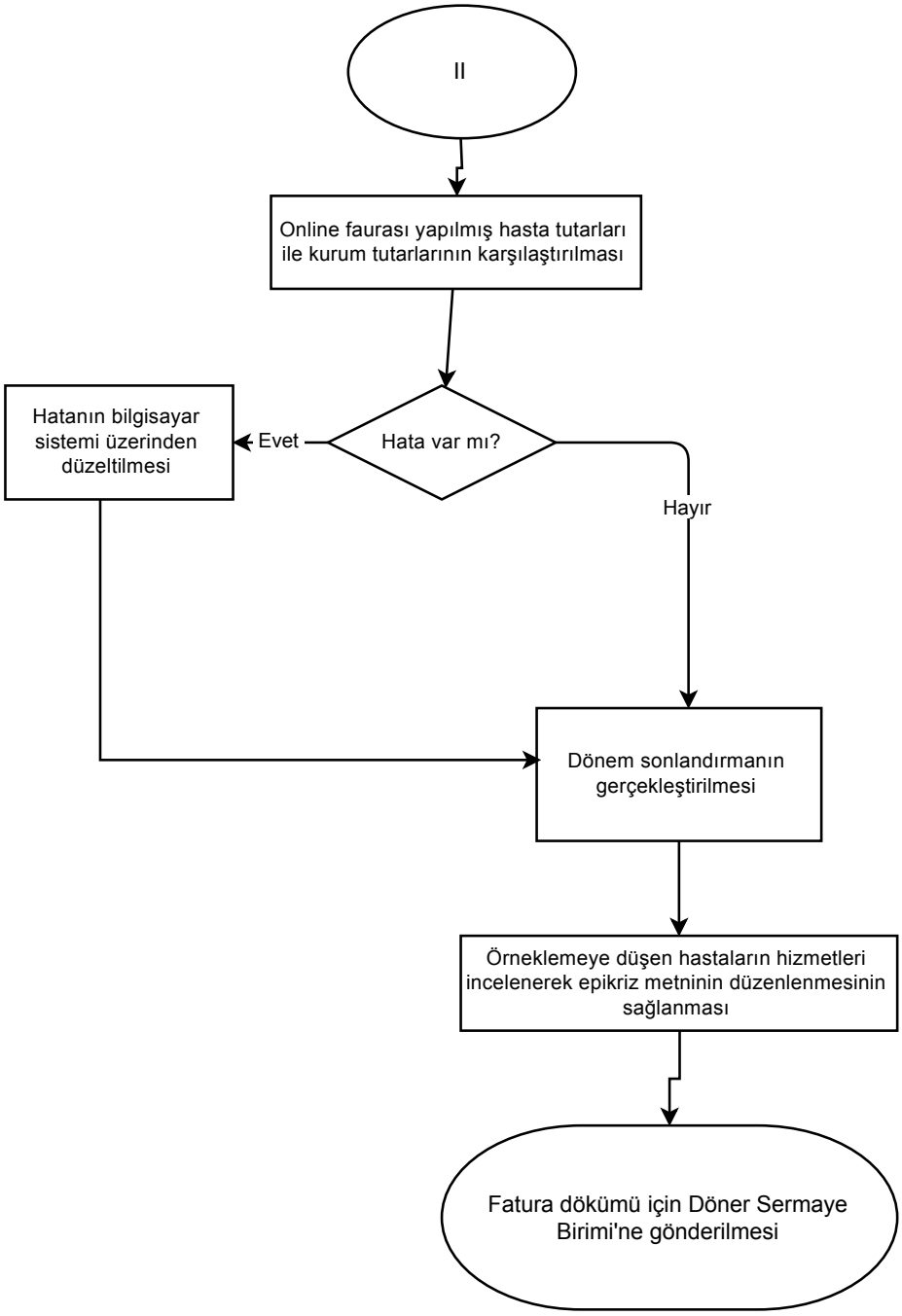
II
Online faurası yapılmış hasta tutarları ile kurum tutarlarının karşılaştırılması
Hata var mı?
Evet
Hatanın bilgisayar sistemi üzerinden düzeltilmesi
Hayır
Dönem sonlandırmanın gerçekleştirilmesi
Örneklemeye düşen hastaların hizmetleri incelenerek epikriz metninin düzenlenmesinin sağlanması
Fatura dökümü için Döner Sermaye Birimi'ne gönderilmesi