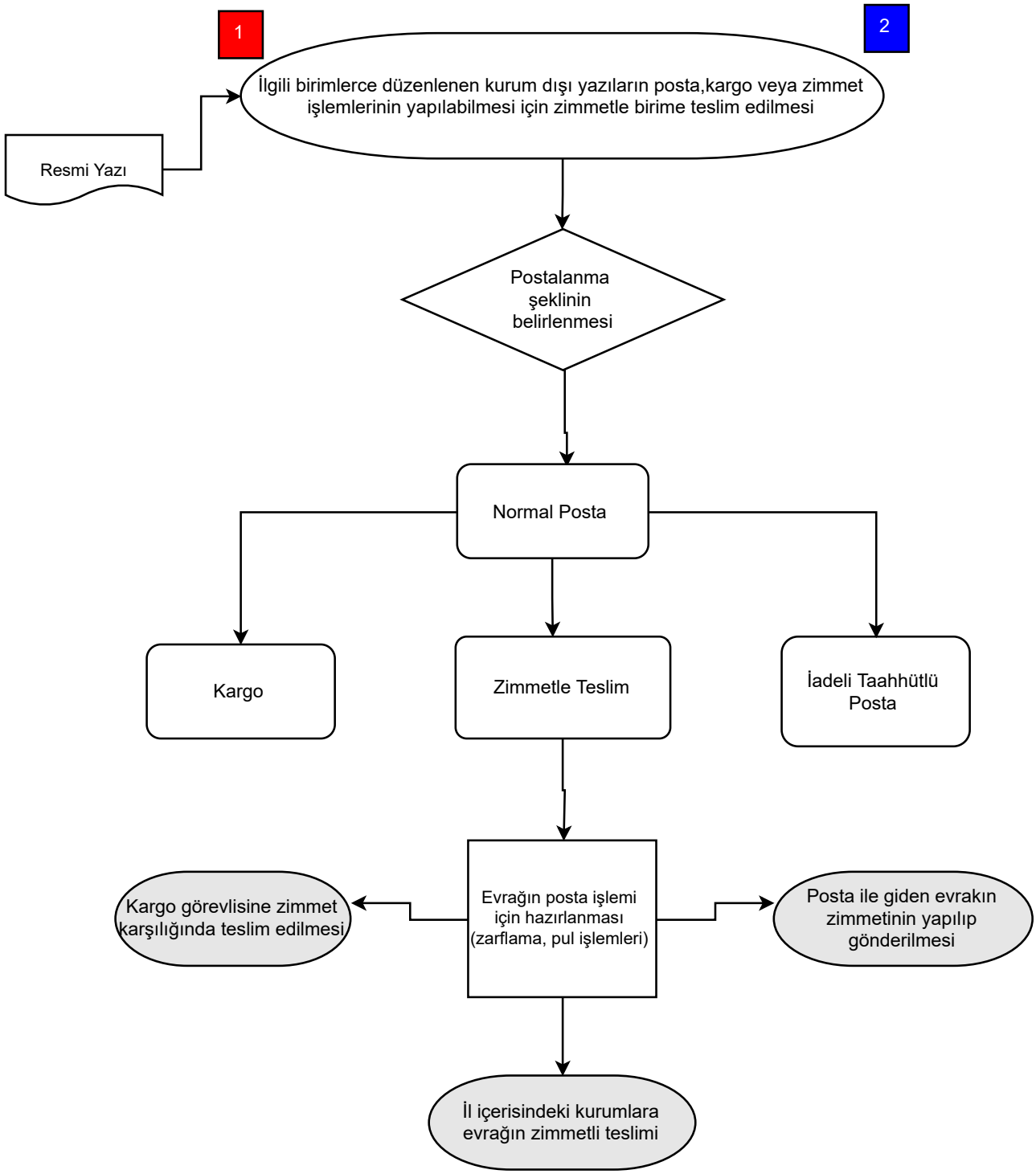
1
2
İlgili birimlerce düzenlenen kurum dışı yazıların posta,kargo veya zimmet işlemlerinin yapılabilmesi için zimmetle birime teslim edilmesi
Resmi Yazı
Postalanma şeklinin belirlenmesi
Normal Posta
Kargo
Zimmetle Teslim
İadeli Taahhütlü Posta
Kargo görevlisine zimmet karşılığında teslim edilmesi
Evrağın posta işlemi için hazırlanması (zarflama, pul işlemleri)
Posta ile giden evrakın zimmetinin yapılıp gönderilmesi
İl içerisindeki kurumlara evrağın zimmetli teslimi