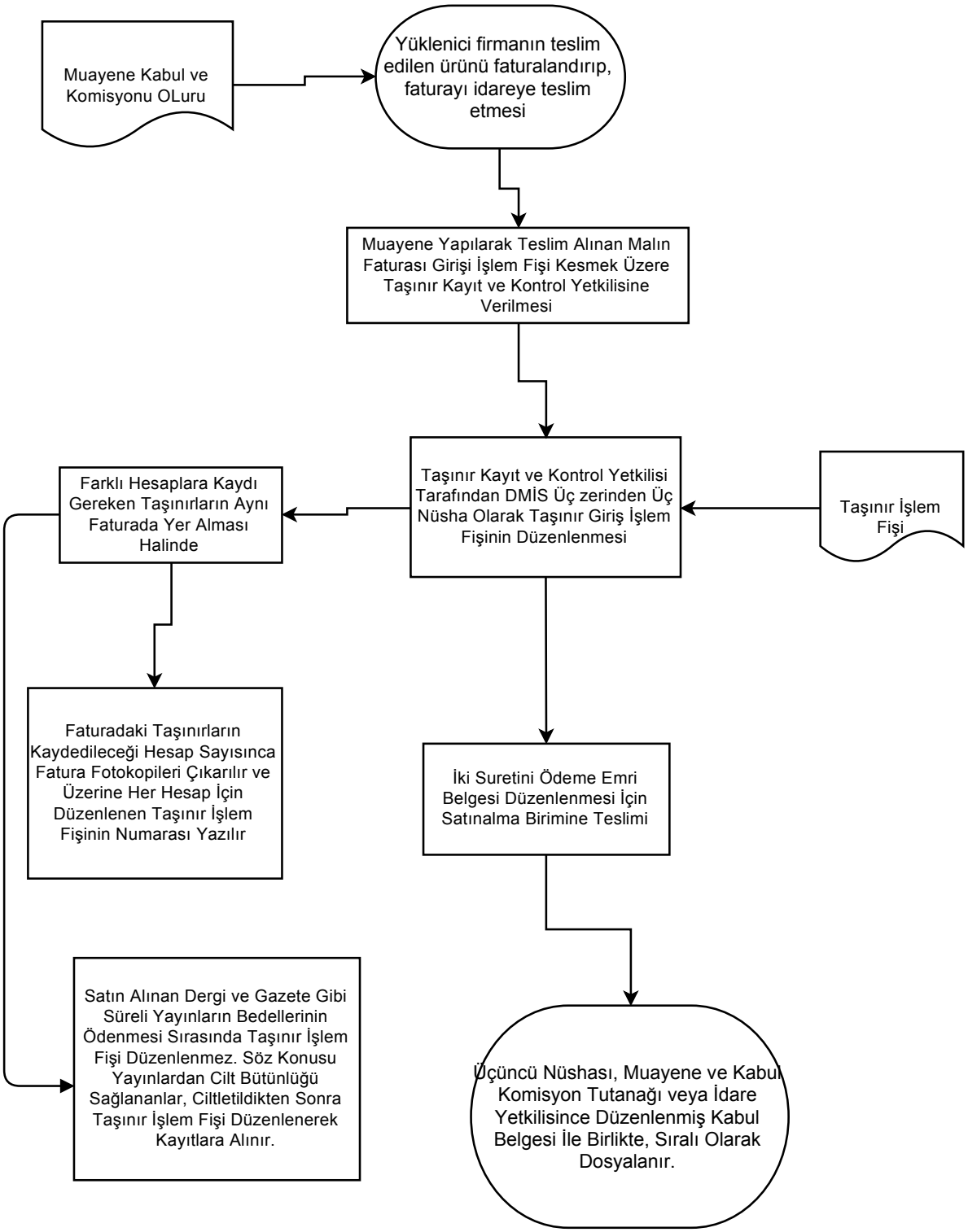
Muayene Kabul ve Komisyonu OLuru
Yüklenici firmanın teslim edilen ürünü faturalandırıp, faturayı idareye teslim etmesi
Muayene Yapılarak Teslim Alınan Malın Faturası Girişi İşlem Fişi Kesmek Üzere Taşınır Kayıt ve Kontrol Yetkilisine Verilmesi
Taşınır Kayıt ve Kontrol Yetkilisi Tarafından DMİS Üç zerinden Üç Nüsha Olarak Taşınır Giriş İşlem Fişinin Düzenlenmesi
Taşınır İşlem Fişi
Farklı Hesaplara Kaydı Gereken Taşınırların Aynı Faturada Yer Alması Halinde
Faturadaki Taşınırların Kaydedileceği Hesap Sayısınca Fatura Fotokopileri Çıkarılır ve Üzerine Her Hesap İçin Düzenlenen Taşınır İşlem Fişinin Numarası Yazılır
İki Suretini Ödeme Emri Belgesi Düzenlenmesi İçin Satınalma Birimine Teslimi
Satın Alınan Dergi ve Gazete Gibi Süreli Yayınların Bedellerinin Ödenmesi Sırasında Taşınır İşlem Fişi Düzenlenmez. Söz Konusu Yayınlardan Cilt Bütünlüğü Sağlananlar, Ciltletildikten Sonra Taşınır İşlem Fişi Düzenlenerek Kayıtlara Alınır.
Üçüncü Nüshası, Muayene ve Kabul Komisyon Tutanağı veya İdare Yetkilisince Düzenlenmiş Kabul Belgesi İle Birlikte, Sıralı Olarak Dosyalanır.