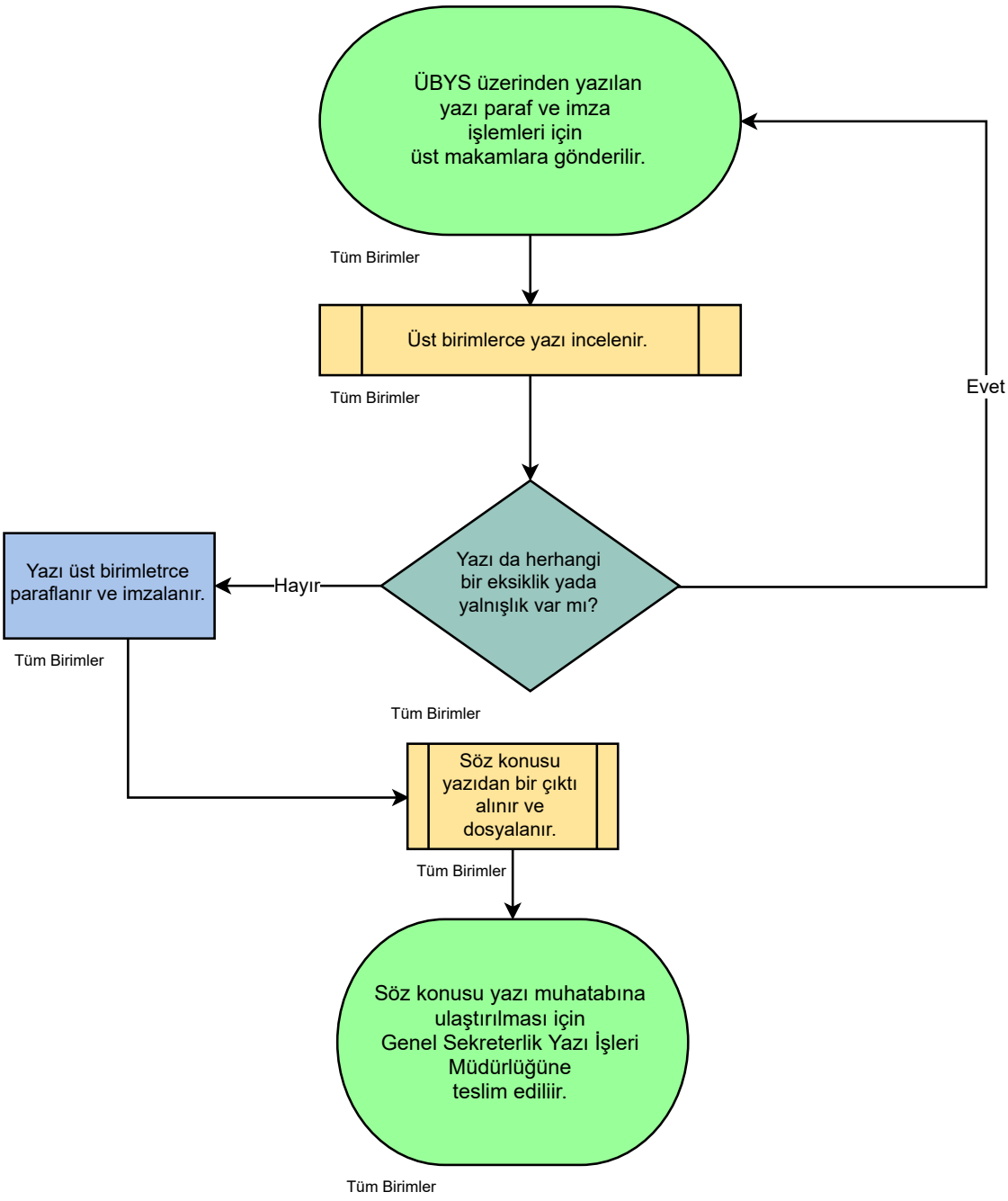
ÜBYS üzerinden yazılan yazı paraf ve imza işlemleri için üst makamlara gönderilir.
Tüm Birimler
Üst birimlerce yazı incelenir.
Tüm Birimler
Evet
Yazı da herhangi bir eksiklik yada yalnışlık var mı?
Hayır
Yazı üst birimletrce paraflanır ve imzalanır.
Tüm Birimler
Tüm Birimler
Söz konusu yazıdan bir çıktı alınır ve dosyalanır.
Tüm Birimler
Söz konusu yazı muhatabına ulaştırılması için Genel Sekreterlik Yazı İşleri Müdürlüğüne teslim ediliir.
Tüm Birimler