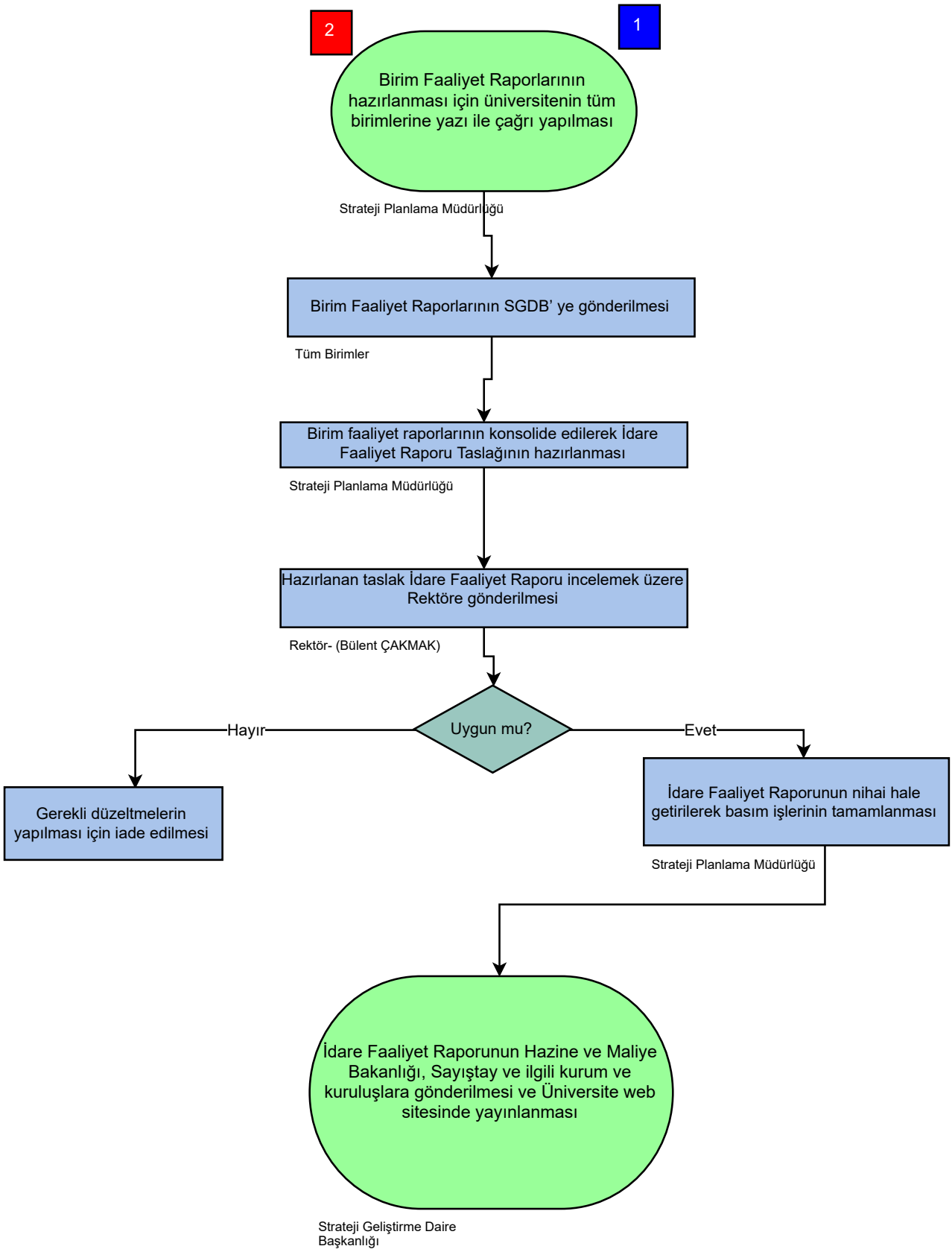
2
1
Birim Faaliyet Raporlarının hazırlanması için üniversitenin tüm birimlerine yazı ile çağrı yapılması
Strateji Planlama Müdürlüğü
Birim Faaliyet Raporlarının SGDB' ye gönderilmesi
Tüm Birimler
Birim faaliyet raporlarının konsolide edilerek İdare Faaliyet Raporu Taslağının hazırlanması
Strateji Planlama Müdürlüğü
Hazırlanan taslak İdare Faaliyet Raporu incelemek üzere Rektöre gönderilmesi
Rektör- (Bülent ÇAKMAK)
Uygun mu?
Hayır
Evet
Gerekli düzeltmelerin yapılması için iade edilmesi
İdare Faaliyet Raporunun nihai hale getirilerek basım işlerinin tamamlanması
Strateji Planlama Müdürlüğü
İdare Faaliyet Raporunun Hazine ve Maliye Bakanlığı, Sayıştay ve ilgili kurum ve kuruluşlara gönderilmesi ve Üniversite web sitesinde yayınlanması
Strateji Geliştirme Daire Başkanlığı