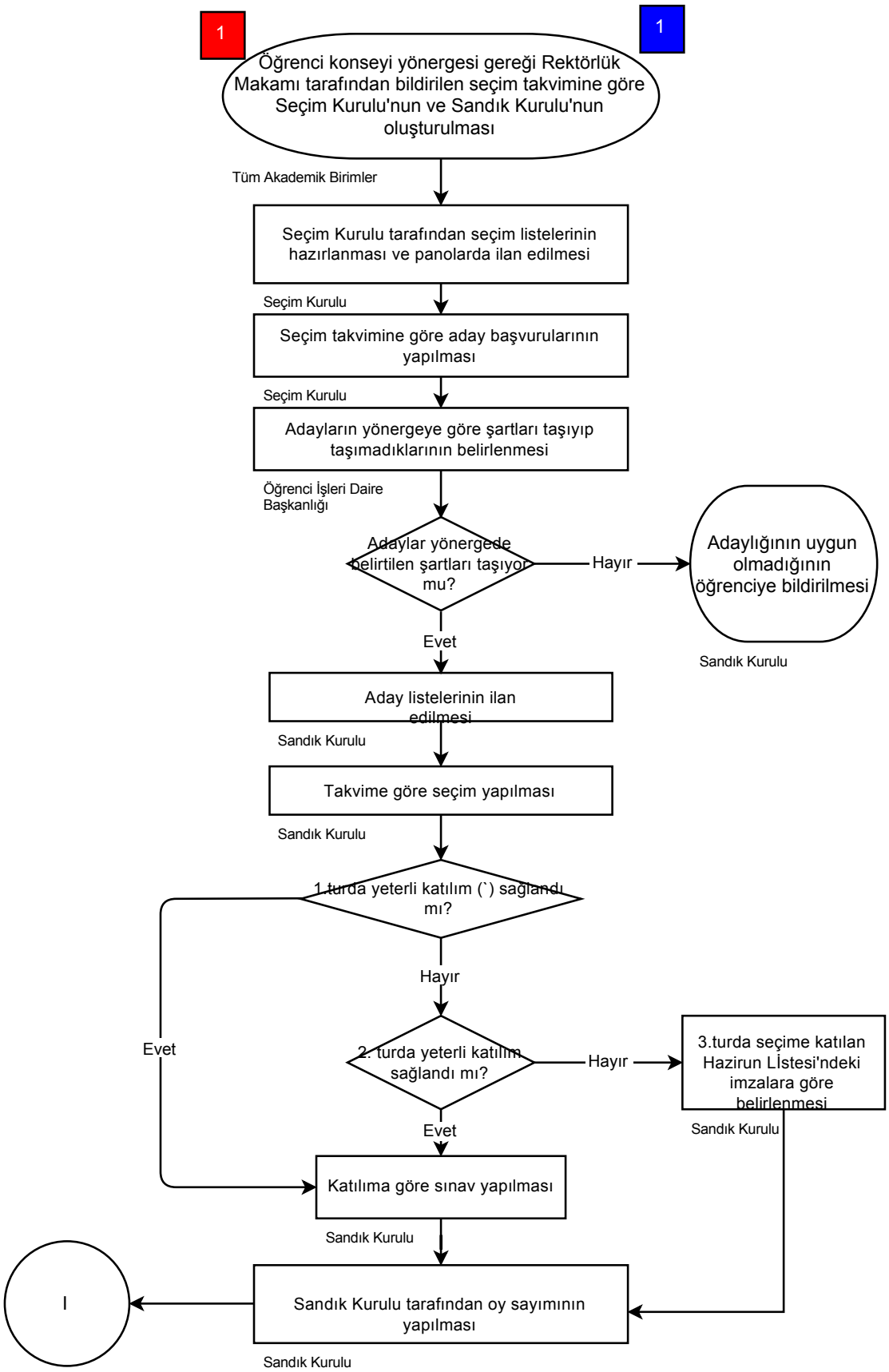
1
1
Öğrenci konseyi yönergesi gereği Rektörlük Makamı tarafından bildirilen seçim takvimine göre Seçim Kurulu'nun ve Sandık Kurulu'nun oluşturulması
Tüm Akademik Birimler
Seçim Kurulu tarafından seçim listelerinin hazırlanması ve panolarda ilan edilmesi
Seçim Kurulu
Seçim takvimine göre aday başvurularının yapılması
Seçim Kurulu
Adayların yönergeye göre şartları taşıyıp taşımadıklarının belirlenmesi
Öğrenci İşleri Daire Başkanlığı
Adaylar yönergede belirtilen şartları taşıyor mu?
Hayır
Adaylığının uygun olmadığının öğrenciye bildirilmesi
Sandık Kurulu
Evet
Aday listelerinin ilan edilmesi
Sandık Kurulu
Takvime göre seçim yapılması
Sandık Kurulu
1.turda yeterli katılım (`) sağlandı mı?
Hayır
Evet
2. turda yeterli katılım sağlandı mı?
Hayır
3.turda seçime katılan Hazirun Lİstesi'ndeki imzalara göre belirlenmesi
Sandık Kurulu
Evet
Katılıma göre sınav yapılması
Sandık Kurulu
Sandık Kurulu tarafından oy sayımının yapılması
Sandık Kurulu
I

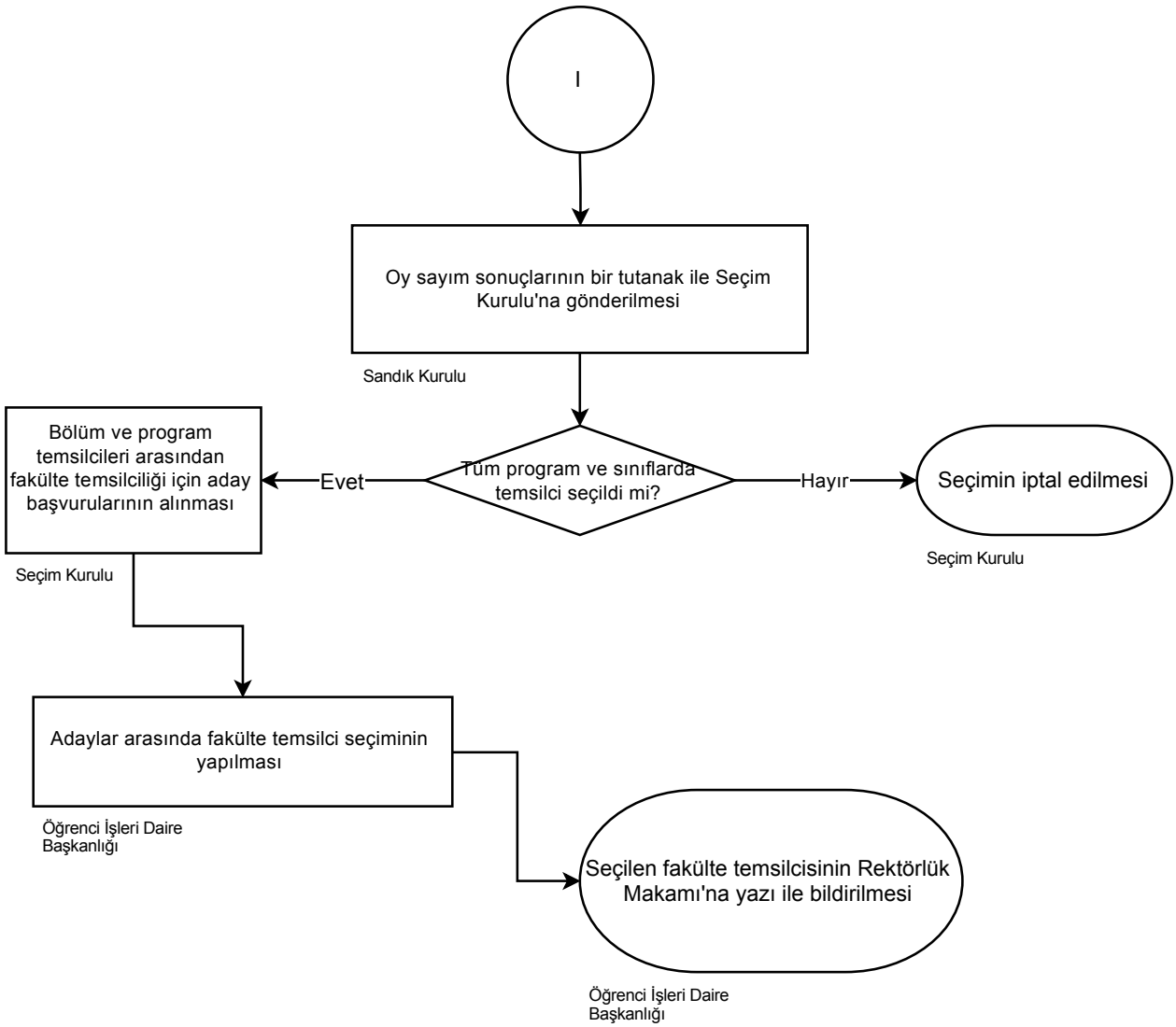
I
Oy sayım sonuçlarının bir tutanak ile Seçim Kurulu'na gönderilmesi
Sandık Kurulu
Tüm program ve sınıflarda temsilci seçildi mi?
Evet
Hayır
Seçimin iptal edilmesi
Seçim Kurulu
Bölüm ve program temsilcileri arasından fakülte temsilciliği için aday başvurularının alınması
Seçim Kurulu
Adaylar arasında fakülte temsilci seçiminin yapılması
Öğrenci İşleri Daire Başkanlığı
Seçilen fakülte temsilcisinin Rektörlük Makamı'na yazı ile bildirilmesi
Öğrenci İşleri Daire Başkanlığı