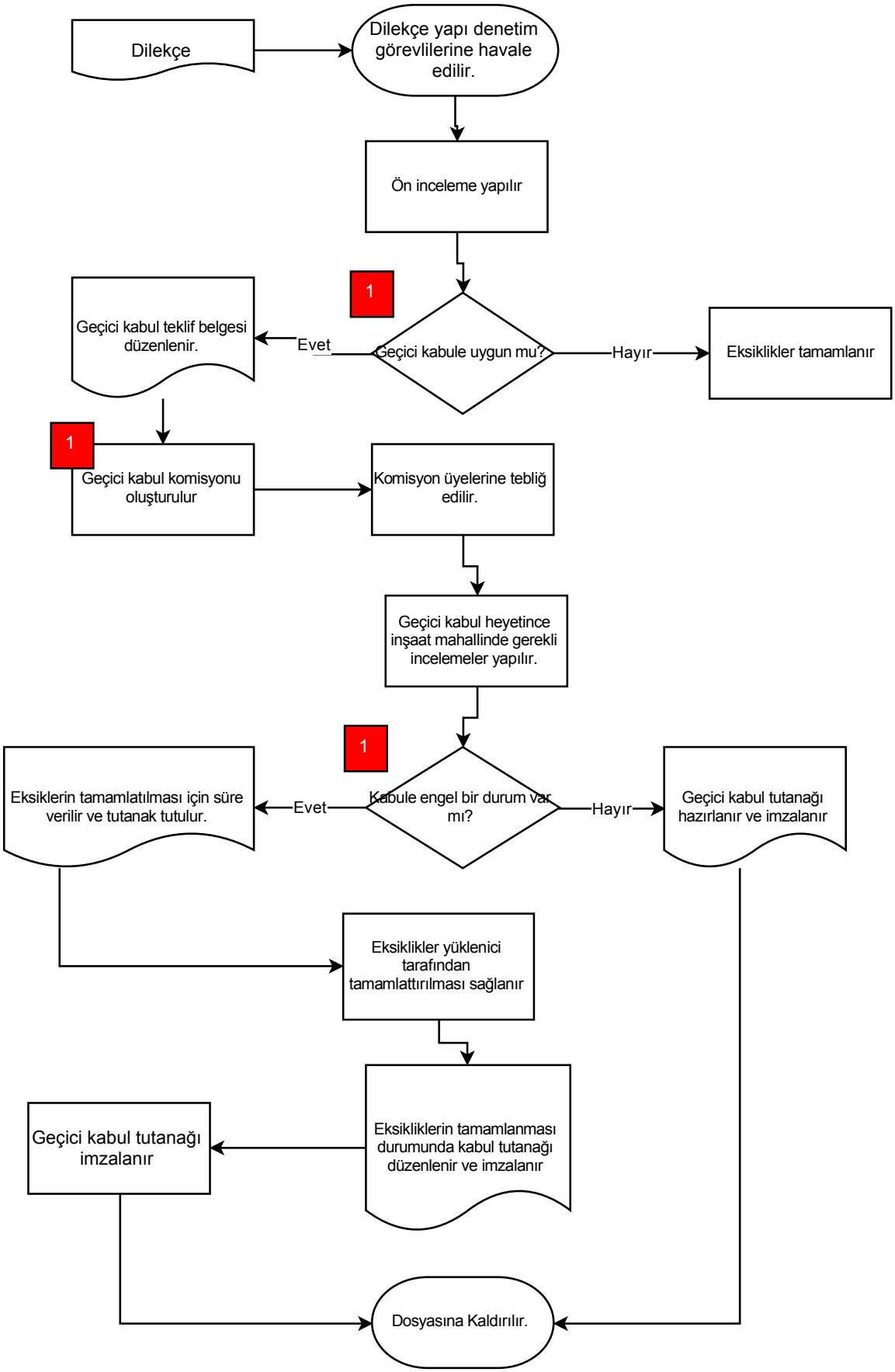
Dilekçe
Dilekçe yapı denetim görevlilerine havale edilir.
Ön inceleme yapılır
1
Geçici kabule uygun mu?
Evet
Hayır
Geçici kabul teklif belgesi düzenlenir.
Eksiklikler tamamlanır
1
Geçici kabul komisyonu oluşturulur
Komisyon üyelerine tebliğ edilir.
Geçici kabul heyetince inşaat mahallinde gerekli incelemeler yapılır.
1
Kabule engel bir durum var mı?
Evet
Hayır
Eksiklerin tamamlatılması için süre verilir ve tutanak tutulur.
Geçici kabul tutanağı hazırlanır ve imzalanır
Eksiklikler yüklenici tarafından tamamlattırılması sağlanır
Eksikliklerin tamamlanması durumunda kabul tutanağı düzenlenir ve imzalanır
Geçici kabul tutanağı imzalanır
Dosyasına Kaldırılır.