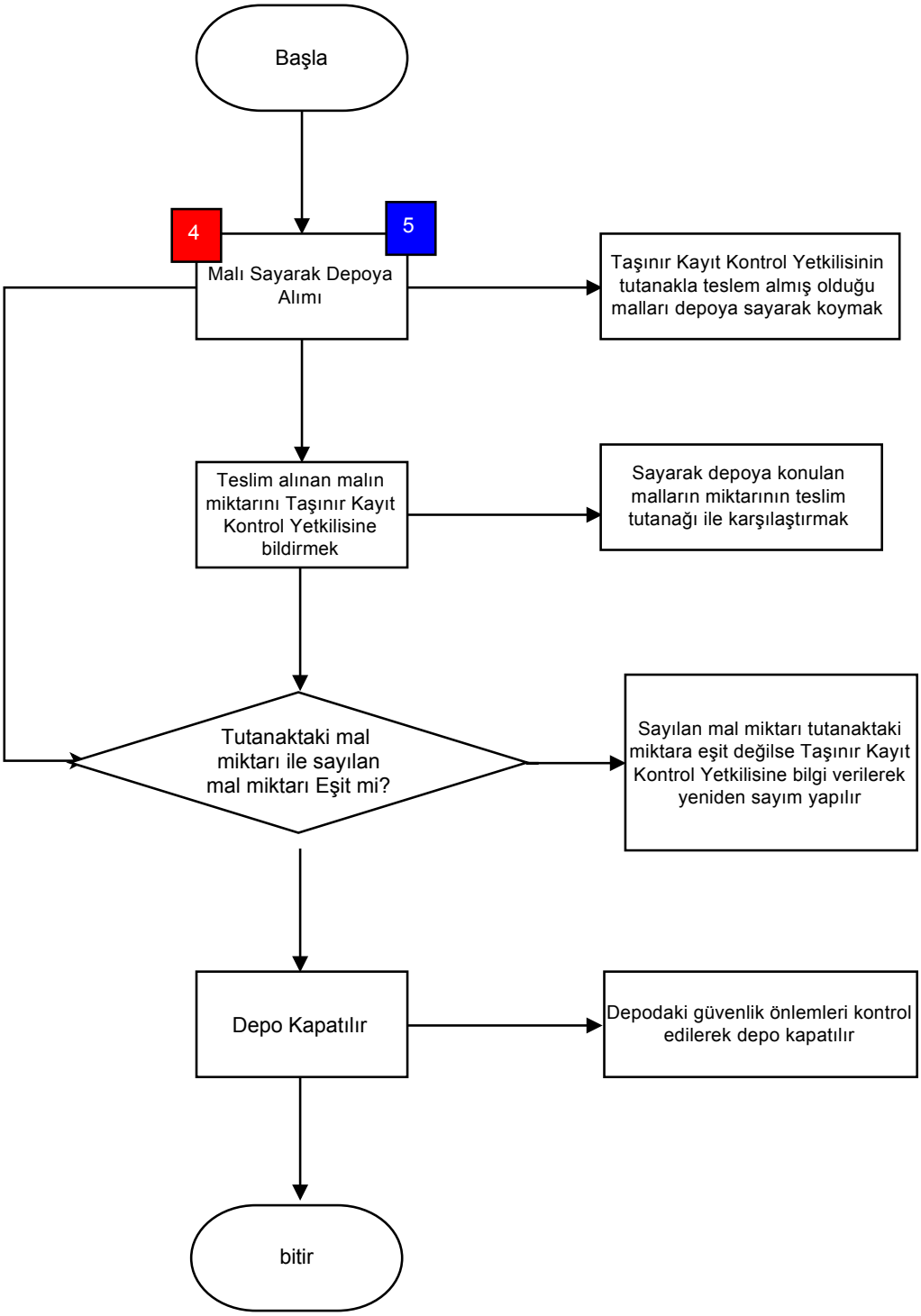
Başla
4
5
Malı Sayarak Depoya Alımı
Taşınır Kayıt Kontrol Yetkilisinin tutanakla teslem almış olduğu malları depoya sayarak koymak
Teslim alınan malın miktarını Taşınır Kayıt Kontrol Yetkilisine bildirmek
Sayarak depoya konulan malların miktarının teslim tutanağı ile karşılaştırmak
Tutanaktaki mal miktarı ile sayılan mal miktarı Eşit mi?
Sayılan mal miktarı tutanaktaki miktara eşit değilse Taşınır Kayıt Kontrol Yetkilisine bilgi verilerek yeniden sayım yapılır
Depo Kapatılır
Depodaki güvenlik önlemleri kontrol edilerek depo kapatılır
bitir