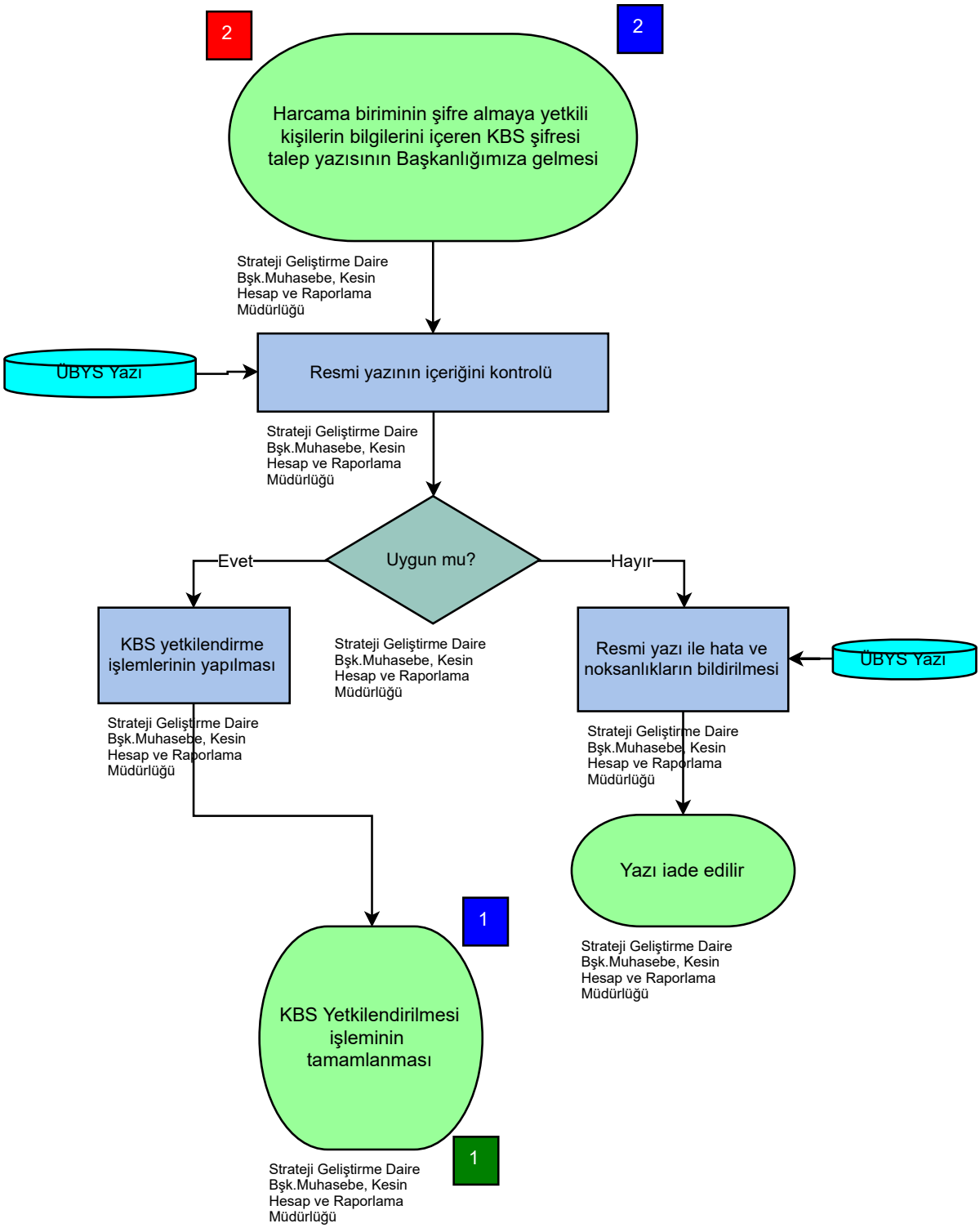
2
2
Harcama biriminin şifre almaya yetkili kişilerin bilgilerini içeren KBS şifresi talep yazısının Başkanlığımıza gelmesi
Strateji Geliştirme Daire Bşk.Muhasebe, Kesin Hesap ve Raporlama Müdürlüğü
ÜBYS Yazı
Resmi yazının içeriğini kontrolü
Strateji Geliştirme Daire Bşk.Muhasebe, Kesin Hesap ve Raporlama Müdürlüğü
Uygun mu?
Evet
Hayır
KBS yetkilendirme işlemlerinin yapılması
Strateji Geliştirme Daire Bşk.Muhasebe, Kesin Hesap ve Raporlama Müdürlüğü
Resmi yazı ile hata ve noksanlıkların bildirilmesi
ÜBYS Yazı
Strateji Geliştirme Daire Bşk.Muhasebe, Kesin Hesap ve Raporlama Müdürlüğü
Strateji Geliştirme Daire Bşk.Muhasebe, Kesin Hesap ve Raporlama Müdürlüğü
Yazı iade edilir
Strateji Geliştirme Daire Bşk.Muhasebe, Kesin Hesap ve Raporlama Müdürlüğü
1
KBS Yetkilendirilmesi işleminin tamamlanması
1
Strateji Geliştirme Daire Bşk.Muhasebe, Kesin Hesap ve Raporlama Müdürlüğü