ERZURUM TEKNİK ÜNİVERSİTESİ 2010	**ÇİFT ANADAL İŞLEMLERİ İŞ AKIŞ SÜRECİ**	Doküman No	**İA.06**
		İlk Yayın Tarihi	
		Revizyon Tarihi	**-**
		Revizyon No	**0**
		Sayfa	**1/2**

İş Akışı Adımları

İşe Başlama

↓

Bölümün önerisi, Fakülte Kurul Kararı ile ÇAP açılması teklif edilir.

↓

Fakülteden gelen ÇİFT anadal açma teklifi Eğitim Komisyonuna sunulur ve uygun kararın alınması halinde Senato'ya sunulur.

↓

Senato kararı ile ÇAP açılması uygun görülen birimler en geç eğitim öğretim yılı sonunda alınacak öğrenci sayılarını belirler ve Fakülte Kuruluna sunulur.

↓

Fakülte kurulu her akademik yılın Haziran ayının ortasına kadar bölümlerin önerdiği kontenjanları karara bağlar.

↓

Öğrenci duyurulmuş olan ÇAP'a anadal diploma programına en erken üçüncü yarıyılın başında, en geç dört yıllık programlarda beşinci yarıyılın başında, beş yıllık programlarda yedinci yarıyılın başında, altı yıllık programlarda ise dokuzuncu yarıyılın başında ilgili Bölüm Öğrenci İşleri Görevlisine başvurusunu yapar.

↓

1

ERZURUM TEKNİK ÜNİVERSİTESİ 2010	**ÇİFT ANADAL İŞLEMLERİ İŞ AKIŞ SÜRECİ**	Doküman No	**İA.06**
		İlk Yayın Tarihi	
		Revizyon Tarihi	**-**
		Revizyon No	**0**
		Sayfa	**2/2**

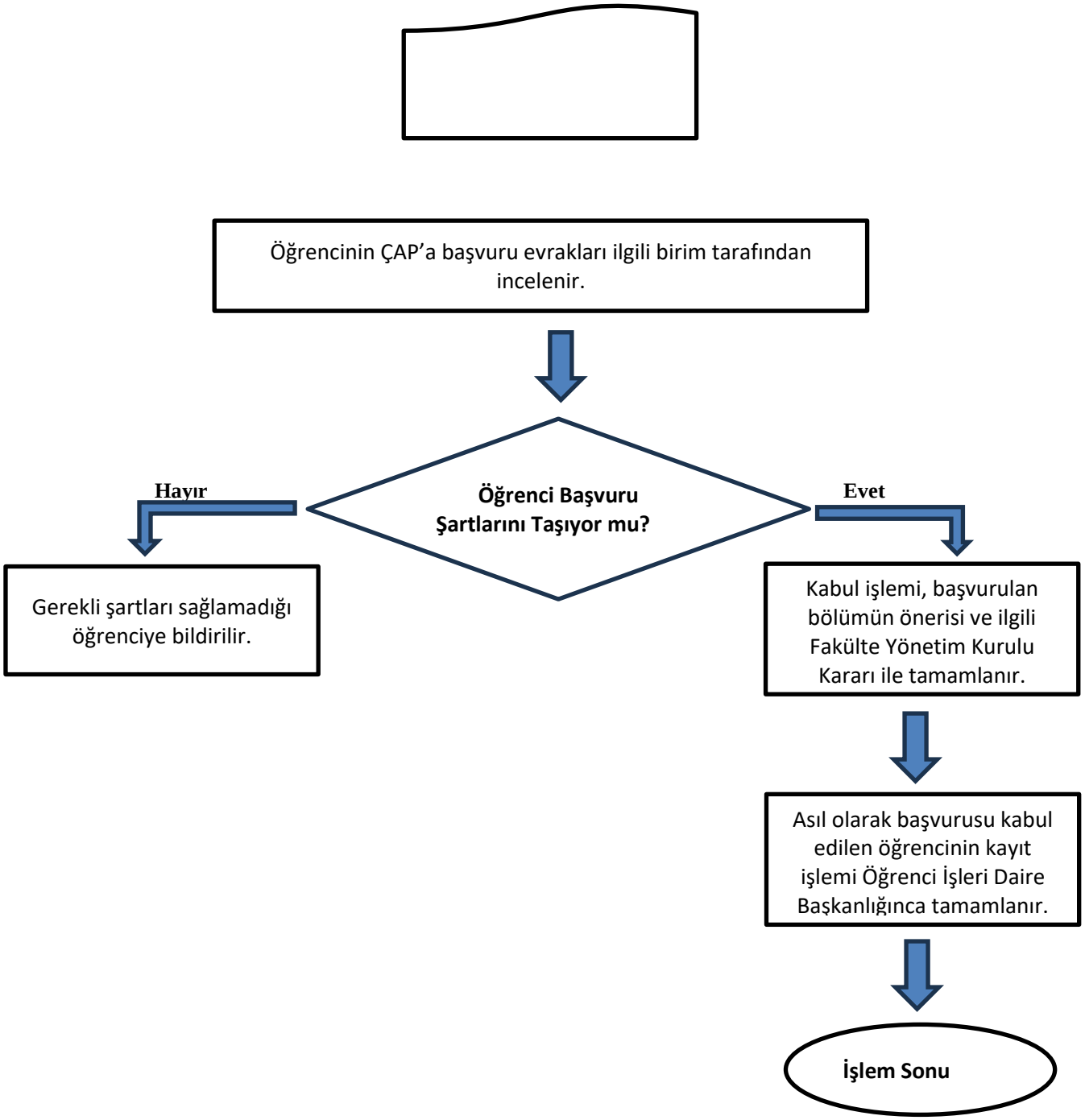

Hazırlayan	Sistem Onayı	Yürürlük Onayı
Fakülte Sekreteri	Fakülte Dekanı	Kalite Koordinatörü