



ERZURUM
TEKNİK ÜNİVERSİTESİ
2010

ERZURUM TEKNİK ÜNİVERSİTESİ

2015 YILI KURUMSAL MALİ DURUM ve BEKLENTİLER RAPORU

TEMMUZ 2015 / ERZURUM

STRATEJİ GELİŞTİRME DAİRE BAŞKANLIĞI



www.erkurum.edu.tr

İÇİNDEKİLER

I. OCAK – HAZİRAN DÖNEMİ BÜTÇE UYGULAMA SONUÇLARI.....	1
1- OCAK – HAZİRAN DÖNEMİ BÜTÇE GİDERLERİNİN GELİŞİMİ.....	1
1-1. PERSONEL GİDERLERİ	3
1-2.SOSYAL GÜVENLİK KURUMLARINA DEVLET PRİMİ GİDERLERİ.....	4
1-3. MAL VE HİZMET ALIM GİDERLERİ.....	6
1-4.CARİ TRANSFERLER.....	7
1-5. SERMAYE GİDERLERİ.....	9
1-6.SERMAYE TRANSFERLERİ.....	10
2- OCAK – HAZİRAN DÖNEMİ BÜTÇE GELİRLERİNİN GELİŞİMİ.....	10
2-1.TEŞEBBÜS VE MÜLKİYET GELİRLERİ.....	12
2-2.ALINAN BAĞIŞ VE YARDIMLAR İLE ÖZEL GELİRLER.....	13
2-3. DİĞER GELİRLER.....	14
3-FİNANSMAN.....	14
2- OCAK – HAZİRAN DÖNEMİNDE YÜRÜTÜLEN FAALİYETLER.....	15
1- EĞİTİM- ÖĞRETİM ALANINDA YAPILAN DÜZENLEME VE FAALİYETLER.....	15
2- ARAŞTIRMA VE GELİŞTİRME ALANINDA YAPILAN DÜZENLEME VE FAALİYETLER.....	16
3-TEMMUZ – ARALIK 2015 DÖNEMİNE İLİŞKİN BEKLENTİLER VE HEDEFLER.....	17
1-BÜTÇE GİDERLERİ.....	17
2-BÜTÇE GELİRLERİ.....	18
4-TEMMUZ – ARALIK 2015 DÖNEMİNDE YÜRÜTÜLECEK FAALİYETLER.....	19
1-EĞİTİM FAALİYETLERİ	20
2-PROJELER.....	20
3-FİNANSMAN.....	21
4-SERMAYE GİDERLERİ	21
5- EKLER.....	22

SUNUŐ

Ülkemizin refah düzeyinin arttırılması, daha etkili ve verimli çalışan bir kamu yönetiminin oluşturulması ve bu kapsamda kamunun yeniden yapılanması amacıyla kamu mali yönetimi ve kontrol sistemini uluslararası uygulamalara ve Avrupa Birliğine uyumlu olarak yeniden yapılandırmak üzere 5018 sayılı Kamu Mali Yönetimi ve Kontrol Kanunu 2003 yılı sonunda çıkarılmış ve 2006 yılından itibaren de yürürlüğe girmiştir.

Bu doğrultuda 5018 sayılı Kamu Mali Yönetimi ve Kontrol Kanununun 30'uncu maddesinde; genel yönetim kapsamındaki kamu idarelerinin bütçelerinin ilk altı aylık uygulama sonuçlarını, ikinci altı aya ilişkin beklentiler ve hedefler ile faaliyetlerini Temmuz ayı içinde kamuoyuna açıklayacakları öngörölmüş bulunmaktadır.

5018 sayılı Kanununun 30'uncu maddesi uyarınca Üniversitemizin 2015 Yılı Ocak – Haziran dönemi bütçe uygulama sonuçları ile Temmuz – Aralık dönemine ilişkin beklentiler ve hedefleri ile faaliyetlerin yer aldığı 2015 Yılı Kurumsal ve Mali Durum Beklentiler Raporu kamuoyuna saygıyla duyurulur.

Prof. Dr. Muammer YAYLALI
Rektör

I. OCAK – HAZİRAN DÖNEMİ BÜTÇE UYGULAMA SONUÇLARI

1- OCAK – HAZİRAN DÖNEMİ BÜTÇE GİDERLERİNİN GELİŞİMİ

Üniversitemize 6583 sayılı 2015 Yılı Merkezi Yönetim Bütçe Kanunu ile toplam 46.211.000,00 ₺ bütçe öngörülmüştür. Yılın ilk altı aylık döneminde, geçen yıla göre kurum bütçe giderleri % 48,61 oranında artış göstererek 22.312.726,29 ₺ olarak gerçekleşmiştir. Personel Giderlerindeki % 52,54'lük, Sosyal Güvenlik Kurumlarına Devlet Giderlerindeki % 34,92'lik ve Sermaye Giderlerindeki % 53,35'lik artış, bütçe giderlerinin geçtiğimiz yılın ilk altı aylık dönemine göre oluşan farklılığı göstermektedir.

Ocak – Haziran 2015 döneminde, kurum bütçe ödeneklerinin % 48,28'i kullanılmış durumdadır.

2015 yılı bütçe giderlerinin ekonomik sınıflandırmaya göre ilk altı aylık gerçekleşmesi aşağıdaki tabloda gösterilmiştir.

Tablo 1: Ekonomik Sınıflandırmaya Göre 2014-2015 Yılları Ocak – Haziran Dönemi Bütçe Giderleri

	2014 YILI (₺)		2015 YILI (₺)		Ocak – Haziran Dönemi Gerçekleşme Oranı (%)		2014/2015 Ocak – Haziran Dönemi Artış Oranı (%)
	Gerçekleşen	Ocak – Haziran Dönemi Gerçekleşen	Bütçe	Ocak – Haziran Dönemi Gerçekleşen	2014	2015	
Personel Giderleri	5.563.000,00	3.881.496,30	8.127.000,00	5.921.042,89	69,78	72,86	52,54
Sosyal Güv. Kur. Devlet Giderleri	831.000,00	554.241,61	1.146.000,00	747.817,30	66,70	65,25	34,92
Mal ve Hizmet Alım Giderleri	5.163.000,00	1.788.197,36	6.084.000,00	2.254.921,27	34,64	41,99	42,88
Faiz Giderleri	0,00	0,00	0,00	0,00	0,00	0,00	0,00
Cari Transferler	334.000,00	180.578,67	354.000,00	185.696,65	54,07	52,46	2,83
Sermaye Giderleri	29.250.000,00	8.610.155,69	30.500.000,00	13.203.248,18	29,44	43,28	53,35
Sermaye Transferleri	0,00	0,00	0,00	0,00	0,00	0,00	0,00
TOPLAM	41.141.000,00	15.014.669,63	46.211.000,00	22.312.726,29	36,50	48,28	48,61

2015 yılı bütçe ödeneklerinin ekonomik sınıflandırmaya göre ilk altı aylık kullanım oranları aşağıdaki grafikte gösterilmiştir.

Grafik 1: 2015 Yılı Ocak – Haziran Dönemi Bütçe Gider Gerçekleşme Toplamı Grafiği

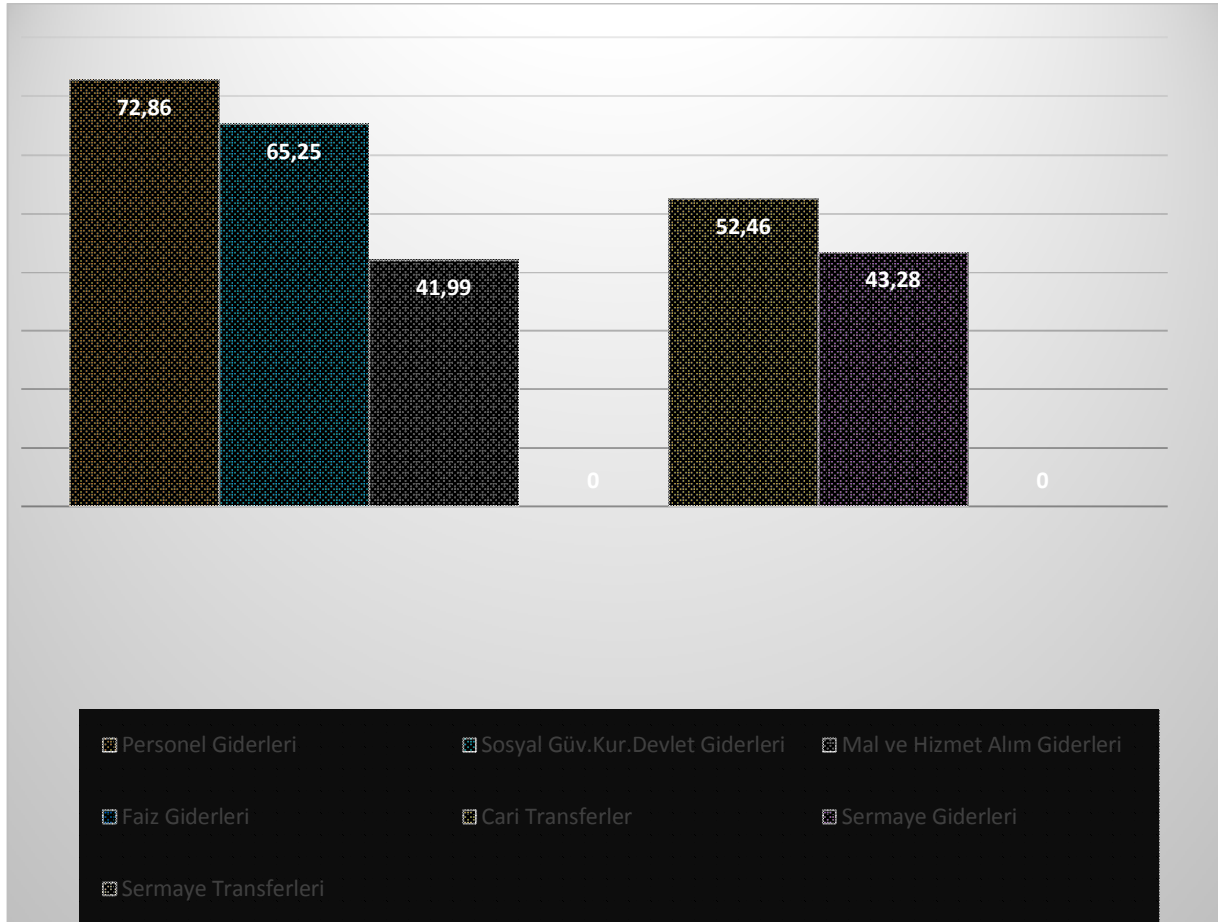

Ekonomik tasnif bazında bütçe ödeneklerinin gerçekleşmelerine ilişkin bilgilere değerlendirmelere aşağıdaki bölümlerde yer verilmiştir.

1-1. PERSONEL GİDERLERİ

Üniversitemiz bütçesinde 2015 yılı personel giderleri için 8.127.000,00 ₺ ödenek ayrılmıştır. İlk altı aylık dönemde Personel Giderleri ödeneğinden 5.921.042,89 ₺ harcama yapılmıştır. Personel Giderleri kapsamında yapılan harcamaların ayrıntısı aşağıda gösterilmektedir.

Tablo 2: Ekonomik Sınıflandırmaya Göre 2015 Yılı Ocak – Haziran Dönemi Gerçekleşen Personel Giderleri

PERSONEL GİDERLERİ	HARCAMA TUTARI (₺)
Memurlar	5.877.518,78
Sözleşmeli Personel	20.443,55
İşçiler	0,00
Geçici Personel	23.080,56
Diğer Personel	0,00
TOPLAM	5.921.042,89

Grafik 2: 2014 – 2015 Yılı Ocak – Haziran Dönemi Aylar İtibariyle Personel Giderleri Gerçekleşme Toplamı Grafiği

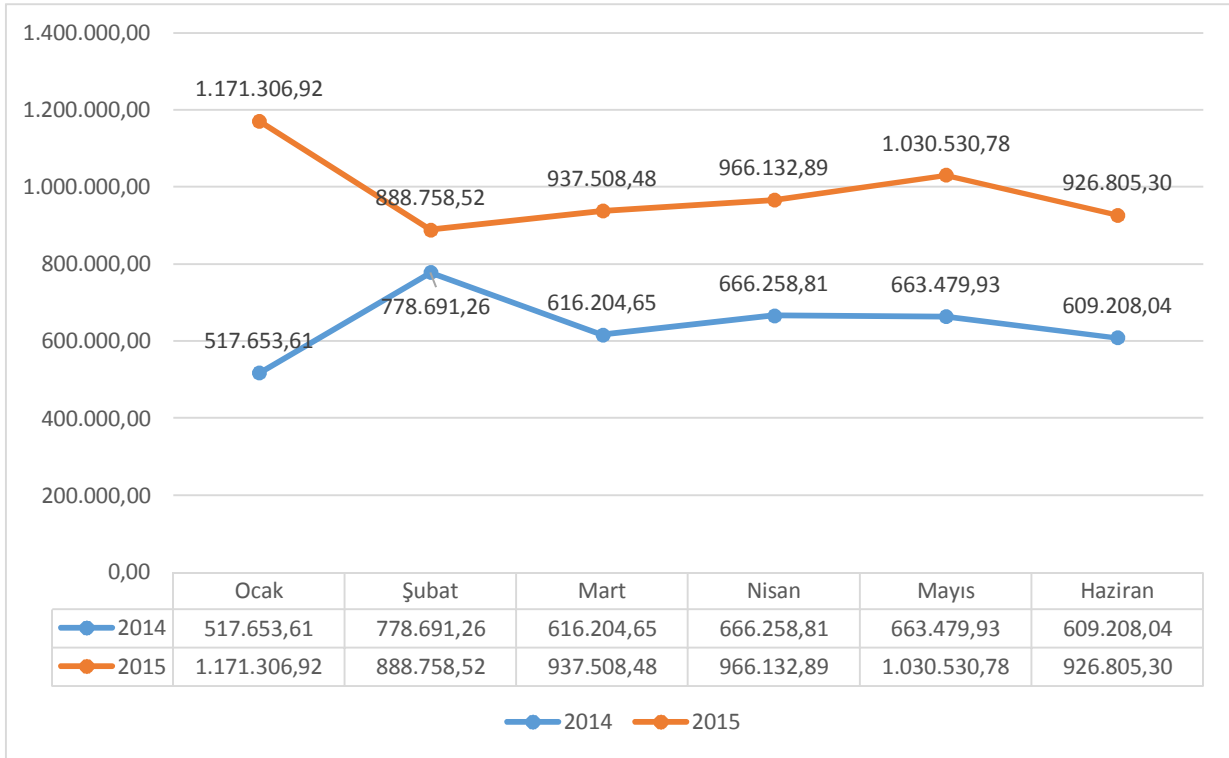

Personel Giderlerinin 2014 yılı Ocak – Haziran gerçekleşmesi 3.881.496,30 ₺ iken 2015 yılı Ocak – Haziran dönemi ise % 52,54’ lük artışla 5.921.042,89 ₺ olarak gerçekleşmiştir.

Grafik 3: 2015 Yılı Ocak – Haziran Dönemi Personel Giderleri Gerçekleşme Grafiği

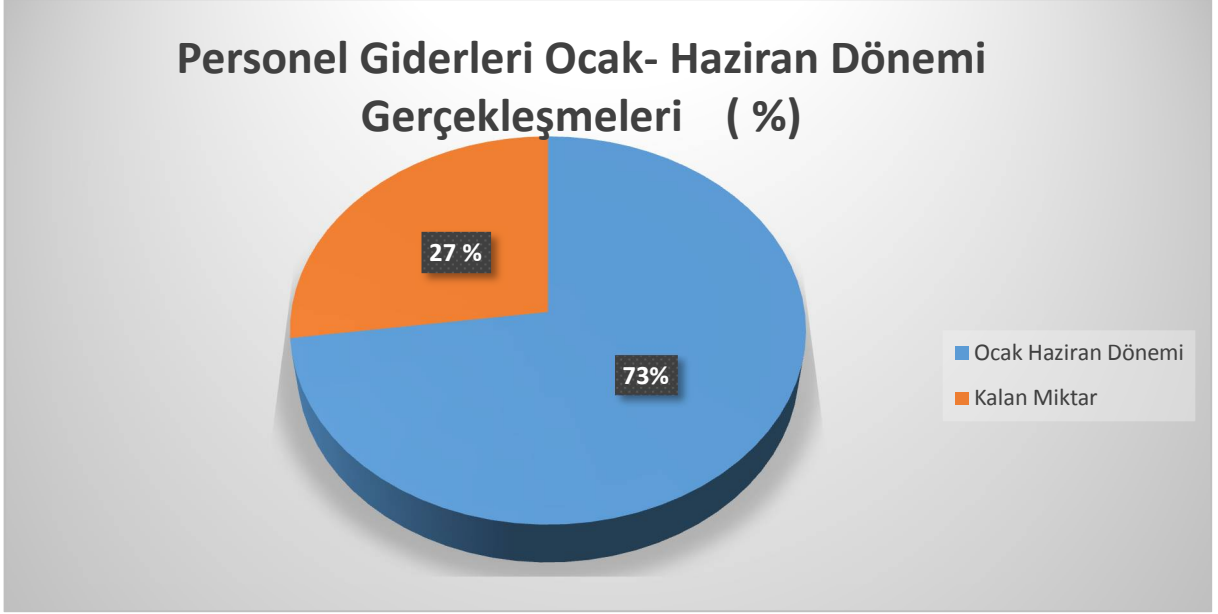

2015 yılı Personel Giderlerinin Ocak – Haziran ayı itibariyle %72,86 ‘sı gerçekleşmiştir. Geçtiğimiz yıl bu oran % 69,78’dir.

1-2. SOSYAL GÜVENLİK KURUMLARINA DEVLET PRİMİ GİDERLERİ

Üniversitemiz bütçesinde 2015 yılı Sosyal Güvenlik Kurumlarına Devlet Primi Giderleri için 1.146.000,00 ₺ ödenek ayrılmıştır. İlk altı aylık dönemde Sosyal Güvenlik Kurumlarına Devlet Primi Giderleri ödeneğinden 747.817,30 ₺ harcanmıştır. Sosyal Güvenlik Kurumlarına Devlet Primi Giderleri kapsamında yapılan harcamaların ayrıntısı aşağıda gösterilmektedir.

Tablo 3: Ekonomik Sınıflandırmaya Göre 2015 Yılı Ocak – Haziran Dönemi Gerçekleşen Sosyal Güvenlik Kurumlarına Devlet Primi Giderleri

SOSYAL GÜVENLİK KURUMUNA DEVLET PRİMİ GİDERLERİ	HARCAMA TUTARI (₺)
Memurlar	743.422,52
Sözleşmeli Personel	4.190,93
İşçiler	0,00
Geçici Personel	203,85
Diğer Personel	0,00
TOPLAM	747.817,30

Grafik 4: 2014 – 2015 Yılı Ocak – Haziran Dönemi Aylar İtibariyle Sosyal Güvenlik Kurumlarına Devlet Primi Giderleri Toplamı Grafiği

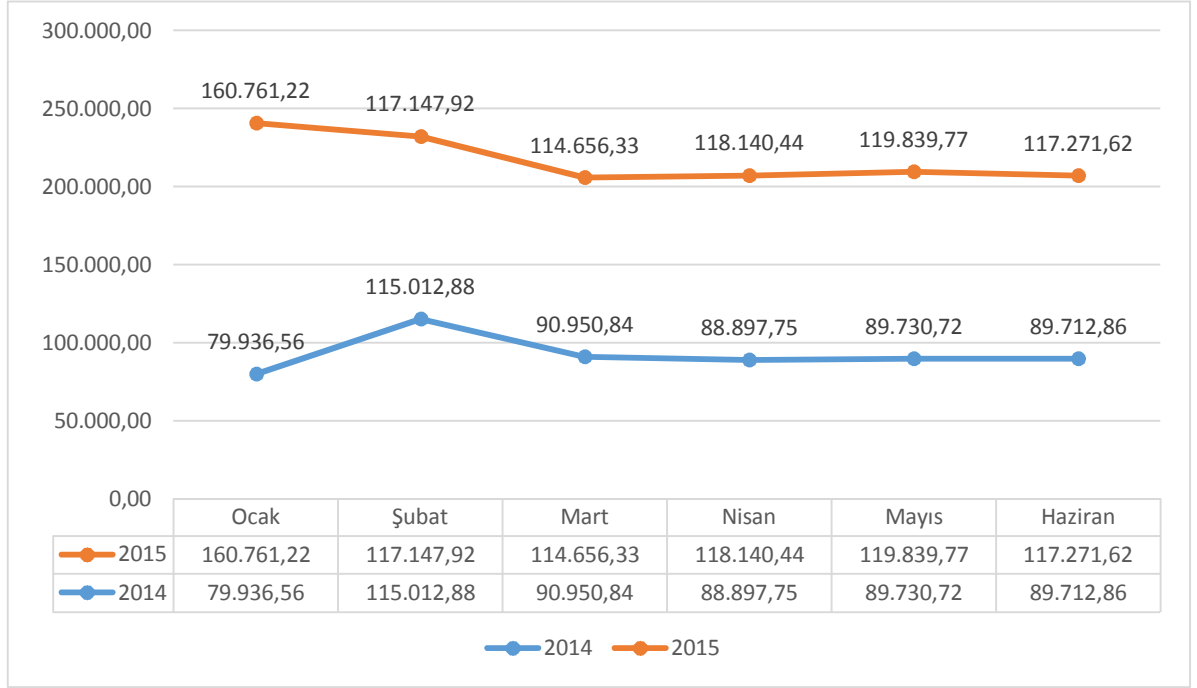

Sosyal Güvenlik Kurumlarına Devlet Primi Giderlerinde 2014 yılı Ocak – Haziran gerçekleşmesi 554.241,61 TL iken 2015 yılı Ocak – Haziran gerçekleşmesi ise % 34,92 artışla 747.817,30 ₺ olmuştur.

Grafik 5: 2015 Yılı Ocak – Haziran Dönemi Sosyal Güvenlik Kurumlarına Devlet Primi Giderleri Grafiği

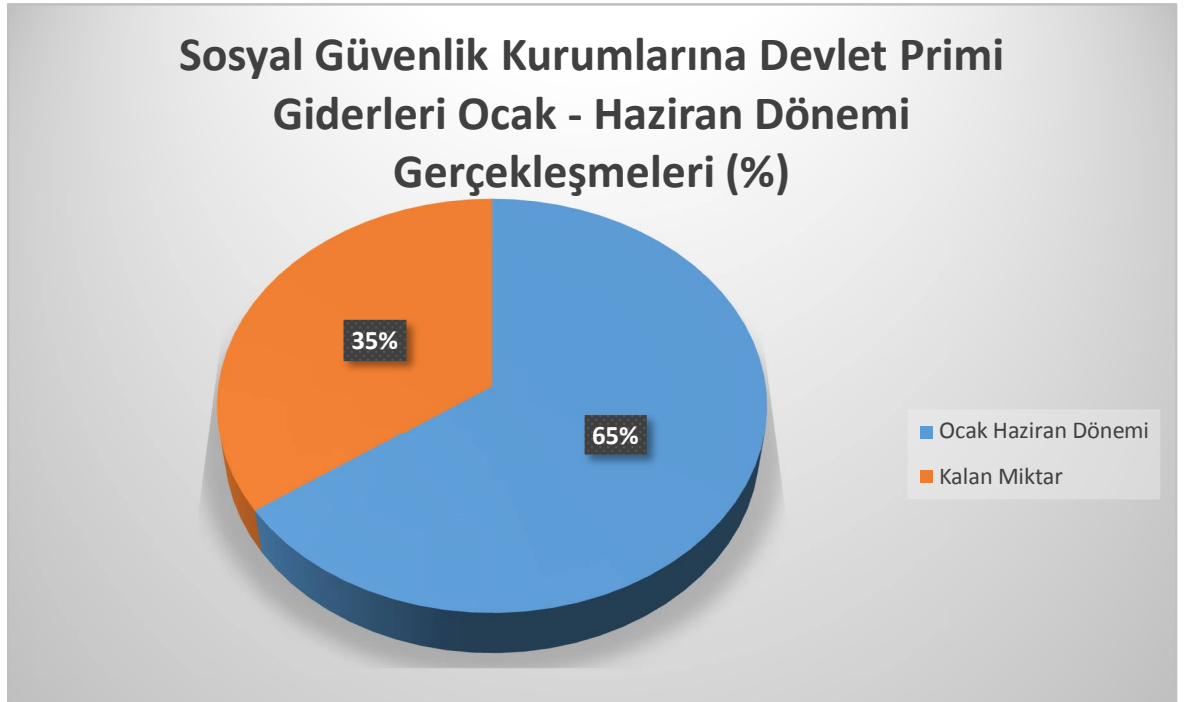

2015 yılı Sosyal Güvenlik Kurumlarına Devlet Primleri Giderleri gerçekleşme oranı Ocak – Haziran ayı itibariyle % 65,25’dir.

1-3. MAL VE HİZMET ALIM GİDERLERİ

Mal ve Hizmet Alım Giderlerinin 2015 yılı başlangıç ödeneği 6.084.000,00 ₺'dir. 2015 yılı Ocak – Haziran gerçekleşmesi 2.554.921,27 ₺ olarak gerçekleşmiş, ödeneğin %42,88'i kullanılmıştır.

Tablo 4: Ekonomik Sınıflandırmaya Göre 2015 Yılı Ocak – Haziran Dönemi Gerçekleşen Mal ve Hizmet Alım Giderleri

MAL VE HİZMET ALIM GİDERLERİ	HARCAMA TUTARI (₺)
Tüketime Yönelik Mal ve Malzeme Alımları	584.725,42
Yolluklar	220.555,43
Görev Giderleri	631,98
Hizmet Alımları	1.265.733,25
Temsil ve Tanıtma Giderleri	23.364,29
Menkul Mal, Gayri Maddi Hak Alım, Bakım ve Onarım Giderleri	116.992,28
Gayrimenkul Mal Bakım ve Onarım Giderleri	42.918,62
Tedavi ve Cenaze Giderleri	0,00
TOPLAM	2.254.921,27

Grafik 6: 2014 – 2015 Yılı Ocak – Haziran Dönemi Aylar İtibariyle Mal ve Hizmet Alım Giderleri Toplamı Grafiği

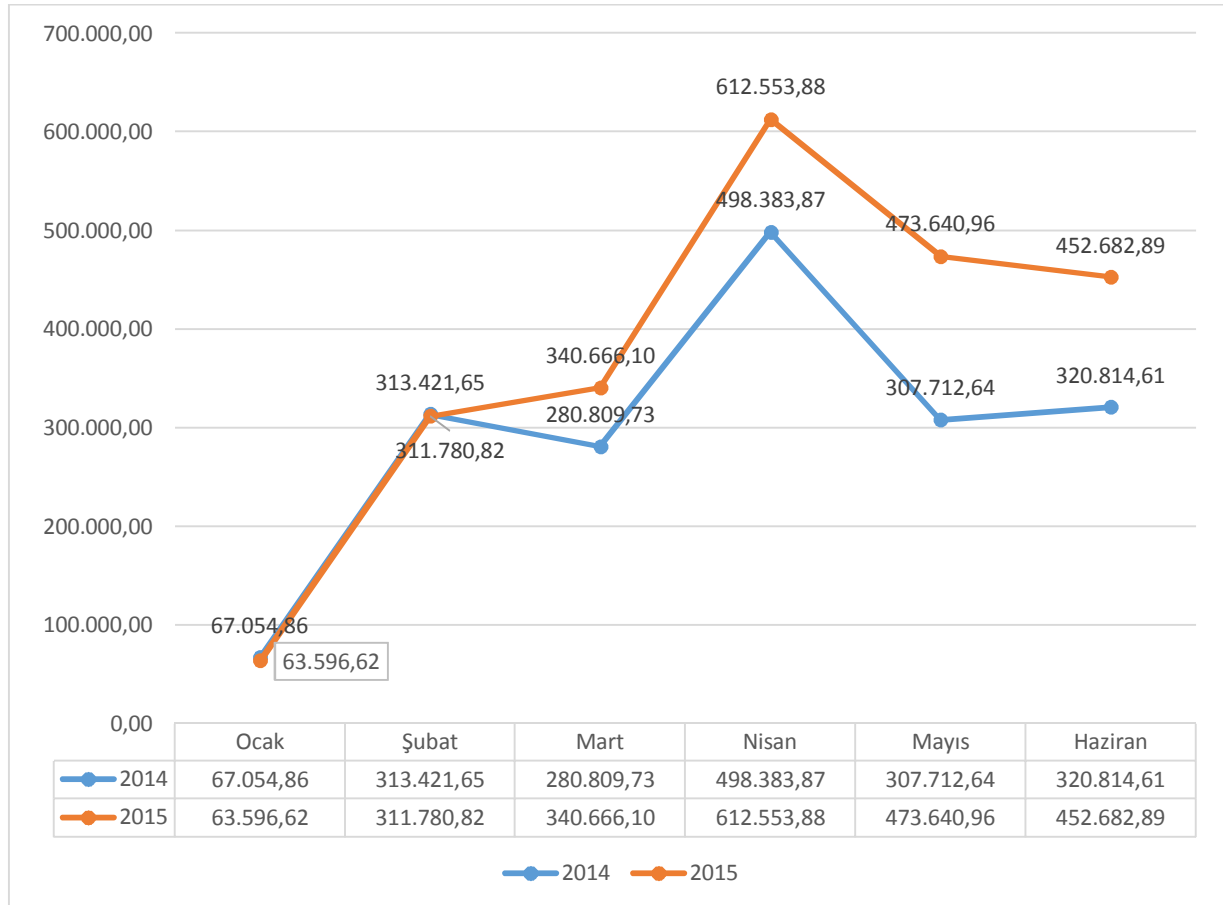

Grafik 7: 2015 Yılı Ocak – Haziran Dönemi Mal ve Hizmet Alım Giderleri Grafiği

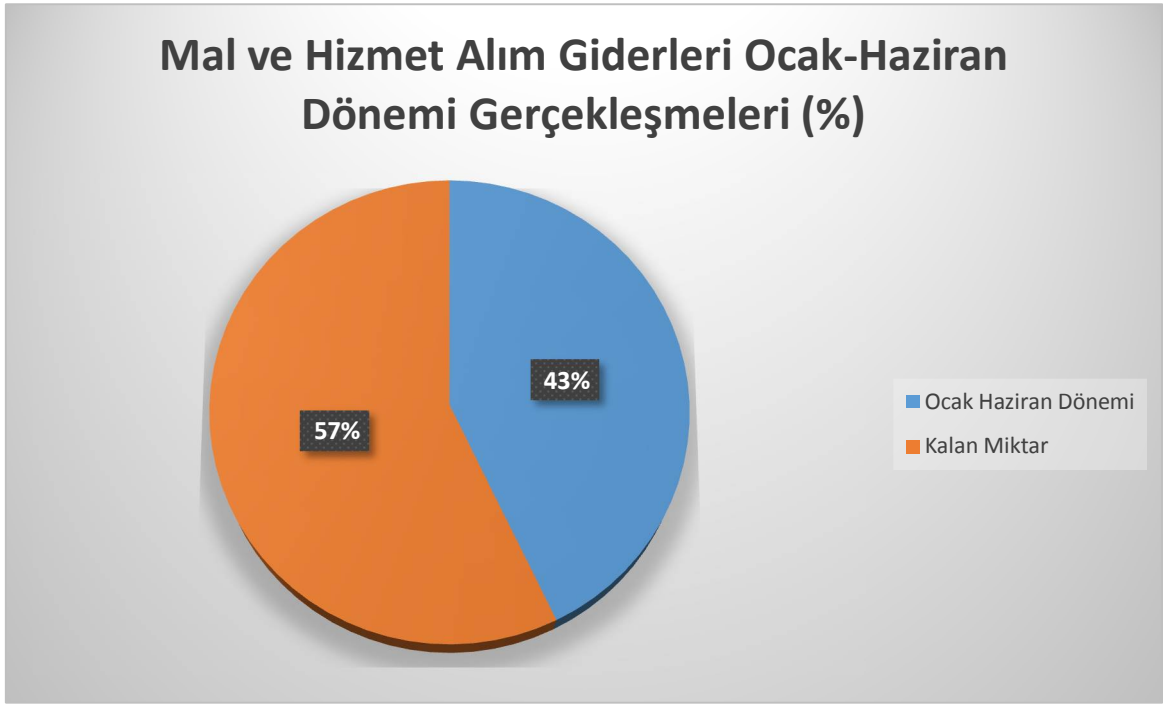

1-4. CARİ TRANSFERLER

Üniversitemiz bütçesinde 2015 yılı Cari Transferler kalemi olarak 354.000,00 ₺ ödenek ayrılmıştır. Yılın ilk altı aylık döneminde Cari Transferler bütçe kaleminden 185.696,65 ₺ harcama yapılmıştır.

Tablo 5: Ekonomik Sınıflandırmaya Göre 2015 Yılı Ocak – Haziran Dönemi Gerçekleşen Cari Transfer Giderleri

CARİ TRANSFERLER	HARCAMA TUTARI (₺)
Görev Zararları	149.468,00
Hazine Yardımları	0,00
Kar Amacı Gütmeyen Kuruluşlara Yapılan Transferler	36.228,65
Hane Halkına Yapılan Transferler	0,00
Devlet Sosyal Güvenlik Kurumlarından Hane Halkına Yapılan Fayda Ödemeleri	0,00
Yurtdışına Yapılan Transferler	0,00
Gelirlerden Ayrılan Paylar	0,00
TOPLAM	185.696,65

Grafik 8: 2014 – 2015 Yılı Ocak – Haziran Dönemi Aylar İtibariyle Cari Transfer Giderleri Toplamı Grafiği

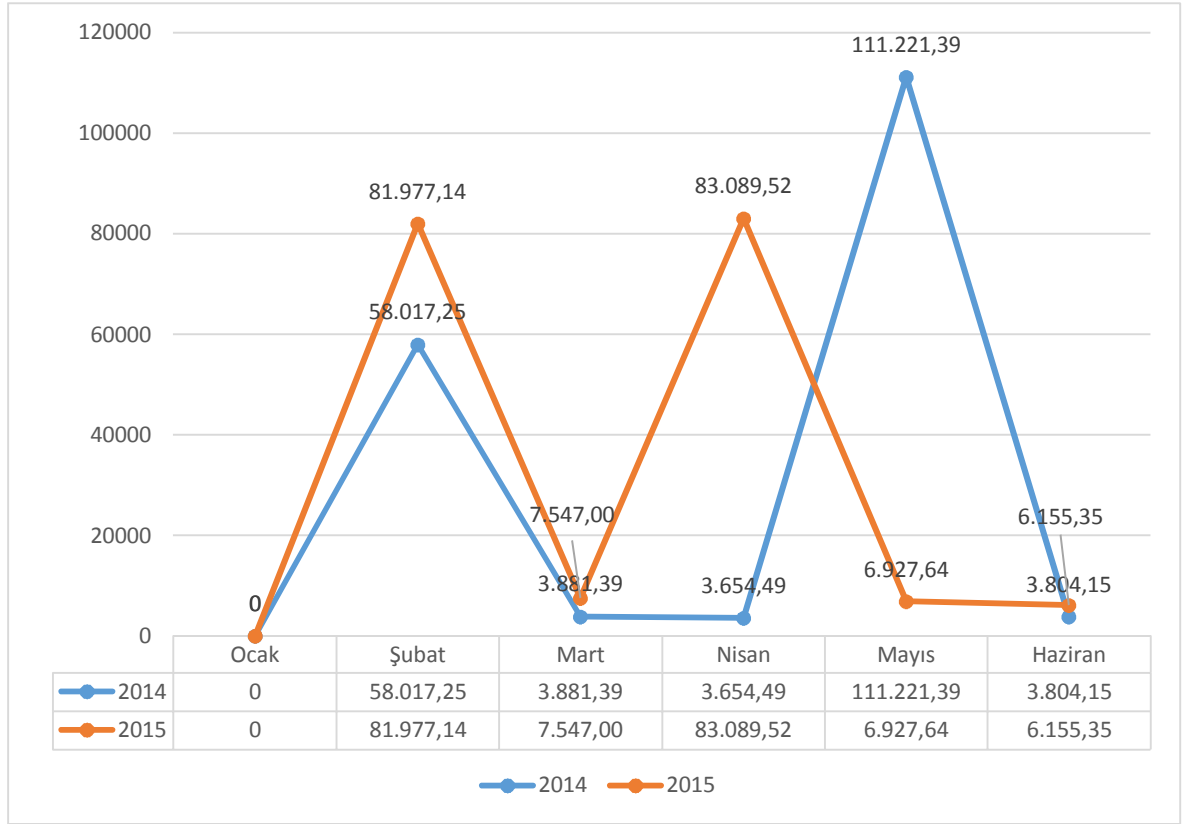

Cari Transferler bütçe kaleminin 2014 yılı Ocak – Haziran dönemi gerçekleşmesi 180.578,67 ₺ iken 2015 yılı Ocak – Haziran döneminde 185.696,65 ₺ olan harcama gerçekleşmesiyle % 0,5 oranında artış gerçekleşmiştir.

Grafik 9: 2015 Yılı Ocak – Haziran Dönemi Cari Transfer Giderleri Grafiği

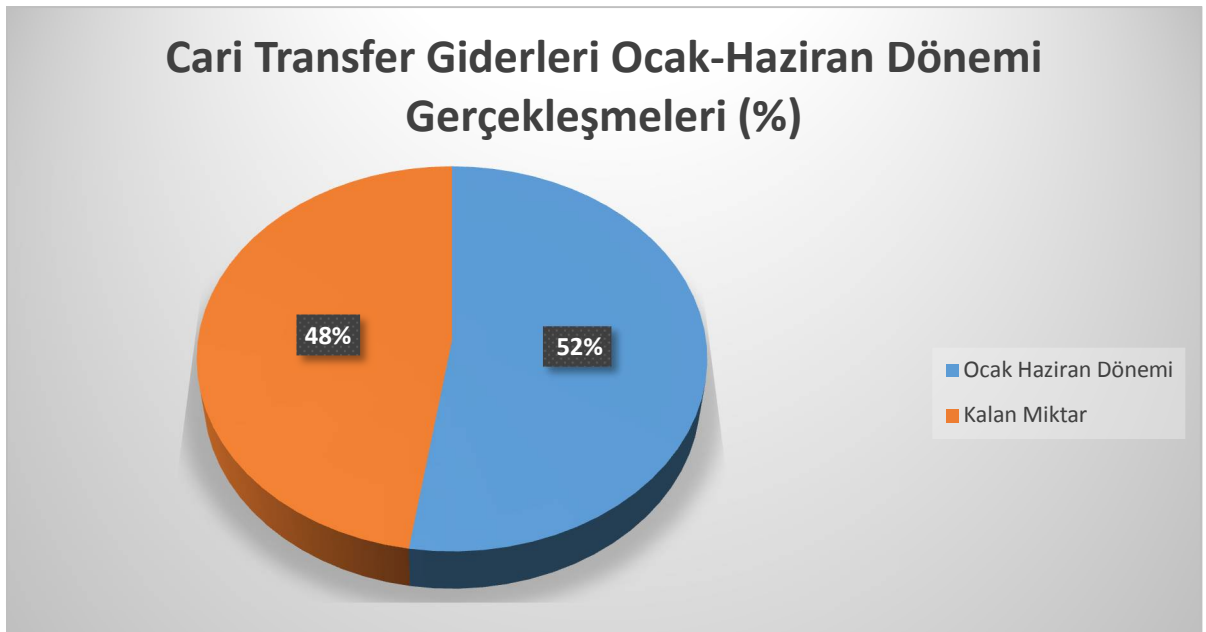

1-5. SERMAYE GİDERLERİ

Üniversitemiz bütçesinde 2015 yılında Sermaye Giderleri için 30.500.000,00 ₺ ödenek ayrılmıştır. Sermaye Giderlerinin 2014 yılı ilk altı aylık dönemindeki gerçekleşme tutarı 8.610.155,69 ₺ iken 2015 yılında ilk altı aylık dönemdeki gerçekleşme oranı % 53,35 artarak 13.203.248,18 ₺ olarak gerçekleşmiştir.

Tablo 6: Ekonomik Sınıflandırmaya Göre 2015 Yılı Ocak – Haziran Dönemi Gerçekleşen Sermaye Giderleri

SERMAYE GİDERLERİ	HARCAMA TUTARI (₺)
Mamul Mal Alımları	769.763,52
Menkul Sermaye Üretim Giderleri	0,00
Gayri Maddi Hak Alımları	102.585,66
Gayrimenkul Sermaye Üretim Giderleri	12.330.899,00
Menkul Malların Büyük Onarım Giderleri	0,00
Gayrimenkul Büyük Onarım Giderleri	0,00
Diğer Sermaye Giderleri	0,00
TOPLAM	13.203.248,18

Grafik 10: 2014 – 2015 Yılı Ocak – Haziran Dönemi Aylar İtibariyle Sermaye Giderleri Gerçekleşme Toplamı Grafiği

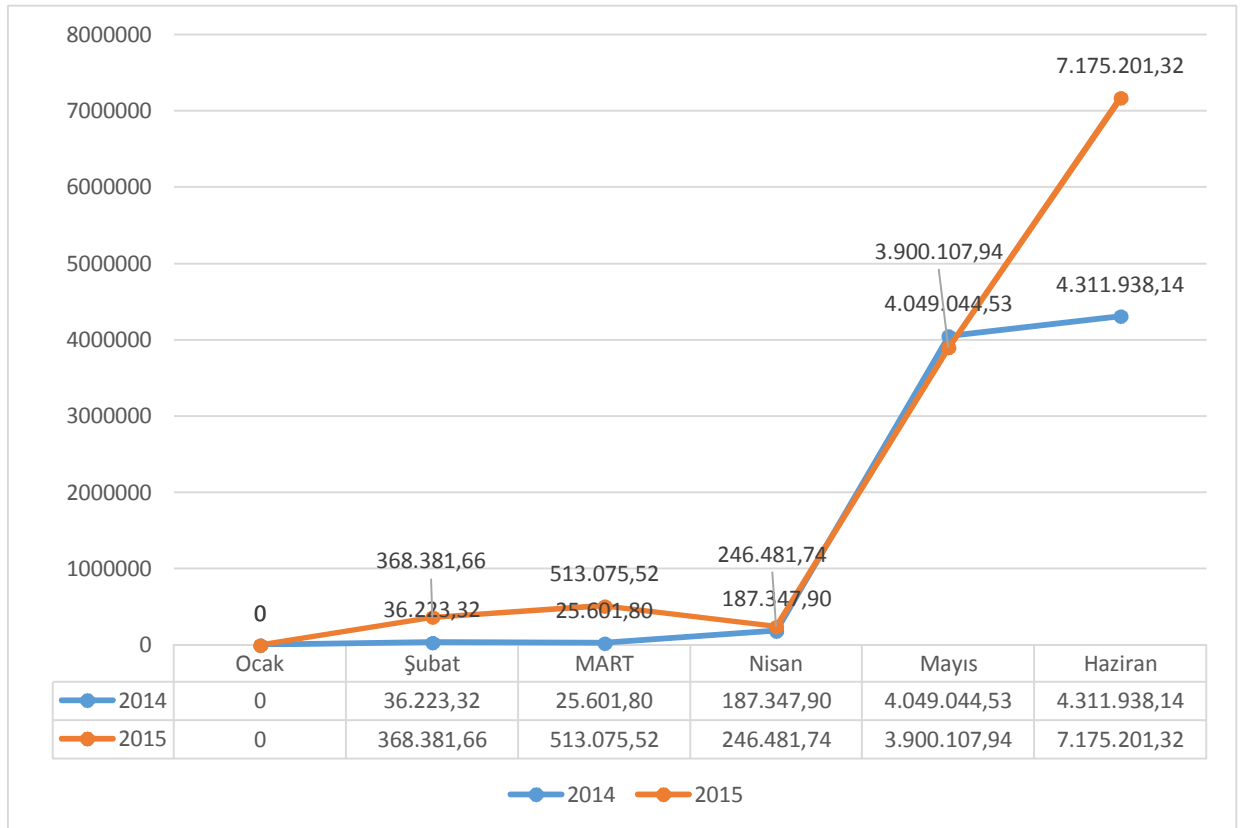

Sermaye Giderlerinin 2015 yılı Kurum Başlangıç Ödeneği 30.500.000,00 ₺ olup, 2015 yılı Ocak – Haziran dönemi harcama gerçekleşmesi 13.203.248,18 ₺ olmuştur.

Grafik 11: 2015 Yılı Ocak – Haziran Dönemi Sermaye Giderleri

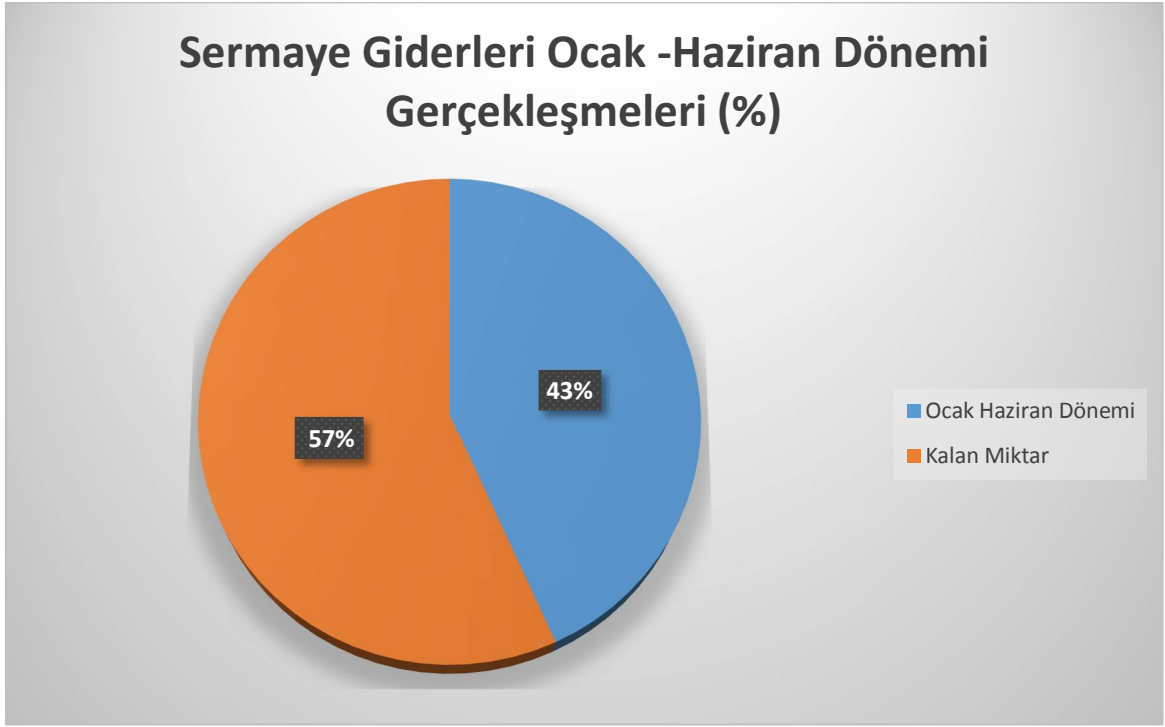

1-6. SERMAYE TRANSFERLERİ

Sermaye Transferleri giderlerinde ise 2014 yılı Ocak – Haziran döneminde olduğu gibi 2015 yılı Ocak – Haziran döneminde de herhangi bir gerçekleşme olmamıştır.

2. OCAK – HAZİRAN DÖNEMİ BÜTÇE GELİRLERİNİN GELİŞİMİ

2015 yılı Ocak – Haziran ayları arasındaki altı aylık dönemde kurum bütçe gelirleri geçen yılın aynı dönemine göre % 38,21 oranında artışla 12.258.631,47 ₺ olarak gerçekleşmiştir. Söz konusu tutar ile bütçede öngörülen gelir hedefinin % 26,52'sine ulaşılmış durumdadır.

Kurum bütçe gelirlerine ilişkin detaylara Tablo Ek – 2'de yer verilmiş olup Ocak – Haziran dönemine ilişkin artış bilgilerini de içeren özet tabloya aşağıda yer verilmiştir.

Tablo 7: 2014-2015 Yılları Ocak – Haziran Dönemine İlişkin Kurum Bütçe Gelirleri

Gelir Adı	2014 Yılı (₺)			2015 Yılı (₺)		
	Gerçekleşen	Ocak – Haziran Dönemi Gerçekleşme Toplamı	Gerçekleşme Oranı (%)	Hedef	Ocak – Haziran Dönemi Gerçekleşme Toplamı	Gerçekleşme Oranı (%)
Vergi Gelirleri	0,00	0,00	0,00	0,00	0,00	0,00
Sosyal Güvenlik Gelirleri	0,00	0,00	0,00	0,00	0,00	0,00
Teşebbüs ve Mülkiyet Gelirleri	20.000,00	401.488,85	2007,44	36.000,00	631.442,20	1754,06
Alınan Bağış ve Yardımlar ile Özel Gelirler	41.034.000,00	7.913.428,43	19,29	46.093.000,00	10.970.348,82	23,80
Diğer Gelirleri	87.000,00	554.565,77	637,43	82.000,00	656.840,45	801,02
Sermaye Gelirleri	0,00	0,00	0,00	0,00	0,00	0,00
Alacaklardan Tahsilat	0,00	0,00	0,00	0,00	0,00	0,00
TOPLAM	41.141.000,00	8.869.483,05	21,56	46.211.000,00	12.258.631,47	26,52

2015 Haziran sonu itibariyle, kurum gelir gerçekleştirmeleri içinde Teşebbüs ve Mülkiyet Gelirlerinin payı 2014 yılında % 2007,44 iken 2015 yılında % 1754,56 olmuştur. Alınan Bağış ve Yardımların payı 2014 yılında % 19,29 iken 2015 yılında % 23,80 olarak gerçekleşmiştir. Kurum gelir gerçekleştirmeleri içinde Diğer Gelirlerin payı ise 2014 Haziran sonu itibariyle % 637,43 iken 2015'te bu oran % 801,02 olmuştur.

Grafik 12: 2015 Yılı Ocak – Haziran Dönemi Bütçe Gelir Gerçekleşme Oranı Grafiği

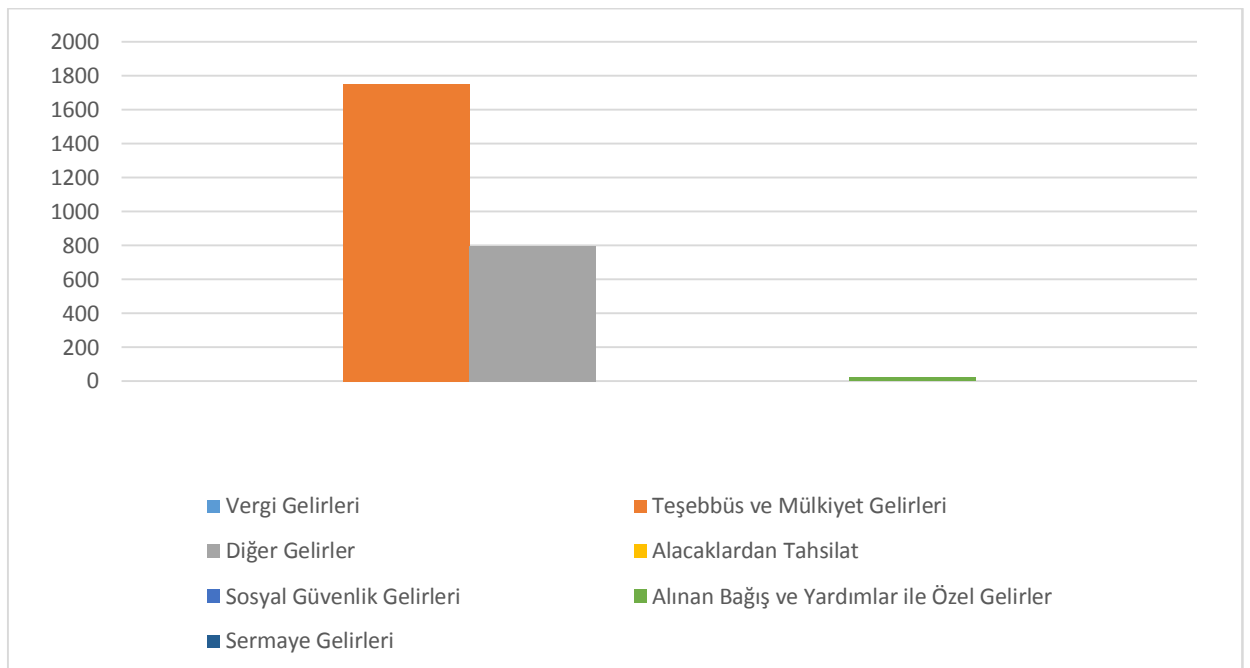

2-1. TEŞEBBÜS VE MÜLKİYET GELİRLERİ

Teşebbüs ve Mülkiyet Gelirlerinde 2014 yılı Ocak – Haziran dönemi gerçekleşmesi 401.488,85 ₺ iken 2015 yılında aynı dönem aralığında 631.442,20 ₺ gelir elde edilmiştir.

Tablo 8: Ekonomik Sınıflandırmaya Göre 2015 Yılı Ocak – Haziran Dönemi Gerçekleşen Teşebbüs ve Mülkiyet Gelirleri

TEŞEBBÜS VE MÜLKİYET GELİRLERİ	(₺)
Şartname, Basılı Evrak, Form Satış Gelirleri	520,00
Diğer Mal Satış Gelirleri	7.693,14
Avukatlık Vekâlet Ücretleri	127,50
Örgün ve Yaygın Öğretimden Elde Edilen Gelirler	2.317,50
İkinci Öğretimden Elde Edilen Gelirler	476.243,74
Diğer Hizmet Gelirleri	47.575,00
Lojman Kira Gelirleri	18.241,14
Sosyal Tesis Kira Gelirleri	46.882,14
Diğer Taşınmaz Kira Gelirleri	21.042,04
Diğer Çeşitli Gelirler	10.800,00
TOPLAM	631.442,20

Grafik 13: 2014 – 2015 Yılı Ocak – Haziran Dönemi Aylar İtibariyle Teşebbüs ve Mülkiyet Gelirleri Gerçekleşme Toplamı Grafiği

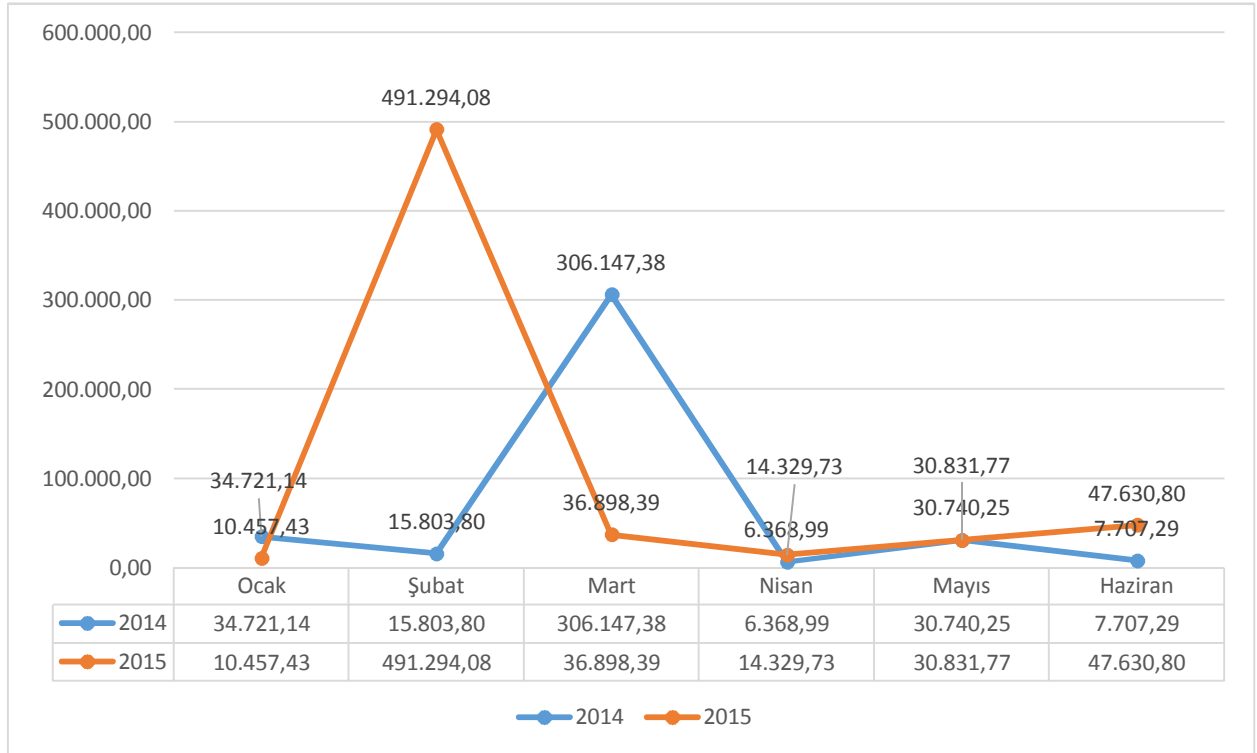

2-2. ALINAN BAĞIŞ VE YARDIMLAR İLE ÖZEL GELİRLER

Alınan Bağış ve Yardımlar İle Özel Gelirler kaleminde 2014 yılı Ocak – Haziran Dönemi gerçekleşmesi 7.913.428,43 ₺ iken 2015 yılı Ocak – Haziran döneminde 10.970.348,82 ₺ gelir elde edilmiştir.

Tablo 9: Ekonomik Sınıflandırmaya Göre 2015 Yılı Ocak – Haziran Dönemi Gerçekleşen Alınan Bağış ve Yardımlar İle Özel Gelirler

ALINAN BAĞIŞ VE YARDIMLAR İLE ÖZEL GELİRLER	(₺)
Merkezi Yönetim Bütçesine Dâhil İdarelerden Alınan Bağış ve Yardımlar	3.700.000,00
Öğretim Üyesi Yetiştirme Programı Kapsamında Yapılanlar	87.993,42
Merkezi Yönetim Bütçesine Dâhil İdarelerden Alınan Bağış ve Yardımlar	6.975.385,00
Resmi Basım Evleri Okullar Kurumlar Hasılatı	56.970,40
Kurumlardan Alınan Bağış ve Yardımlar	150.000,00
TOPLAM	10.970.348,82

Grafik 14: 2014– 2015 Yılı Ocak – Haziran Dönemi Aylar İtibariyle Alınan Bağış ve Yardımlar İle Özel Gelirler Gerçekleşme Toplamı Grafiği

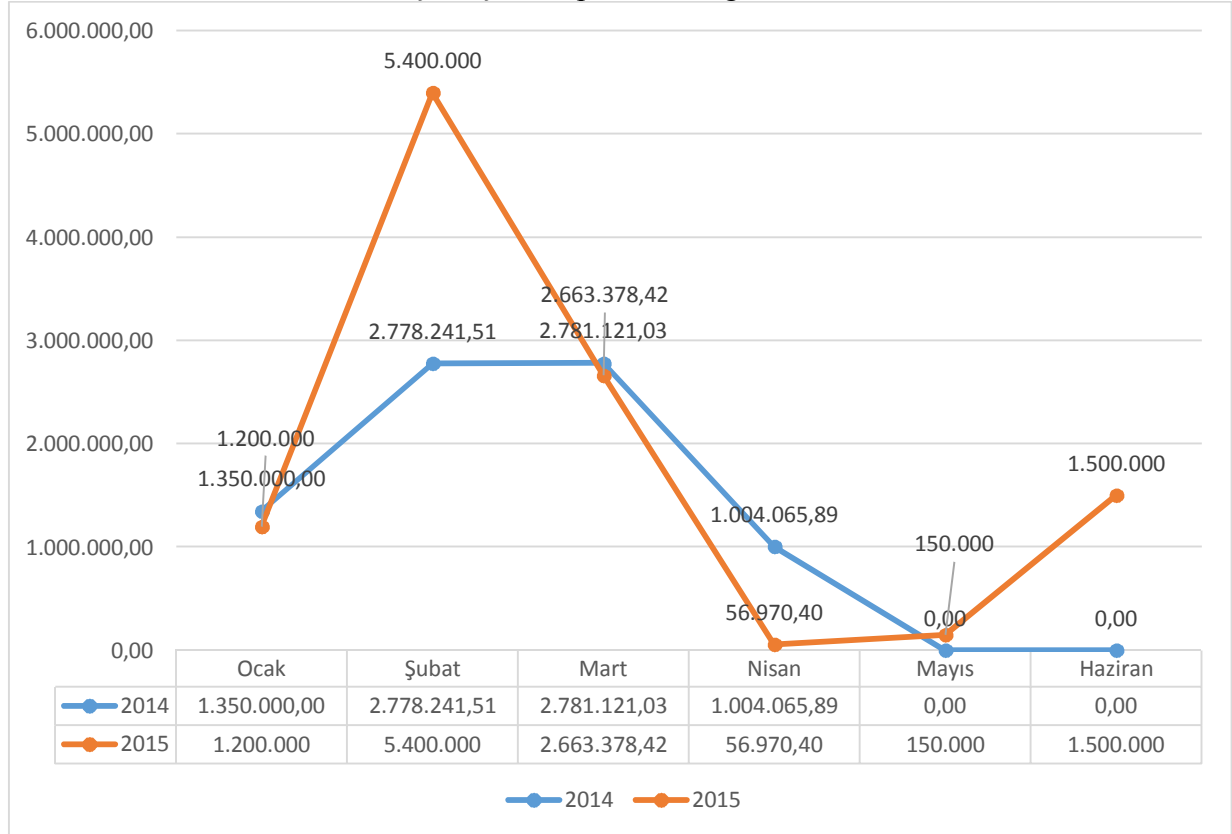

2-3. DİĞER GELİRLER

Diğer Gelirler bütçe gelir kaleminde 2014 yılı Ocak – Haziran Dönemi gerçekleşmesi 554.565,77 ₺ iken 2015 yılı Ocak – Haziran döneminde 656.840,45 ₺ gelir elde edilmiştir.

Tablo 10: Ekonomik Sınıflandırmaya Göre 2015 Yılı Ocak – Haziran Dönemi Gerçekleşen Diğer Gelirler

DİĞER GELİRLER	(₺)
Kişilerden Alacaklar Faizleri	154,96
Mevduat Faizleri	483.307,56
Kişilerden Alacaklar	1.371,72
Kişilerden Alacaklar	6.712,50
Öğrenci Katkı Payı Telif Gelirleri	153.473,00
Diğer Çeşitli Gelirler	9.572,26
Yukarıda Tanımlanmayan Diğer Gelirler	2.144,20
Diğer İdari Para Cezaları	104,25
TOPLAM	656.840,45

Grafik 15: 2014 – 2015 Yılı Ocak – Haziran Dönemi Aylar İtibariyle Diğer Gelirler Gerçekleşme Toplamı

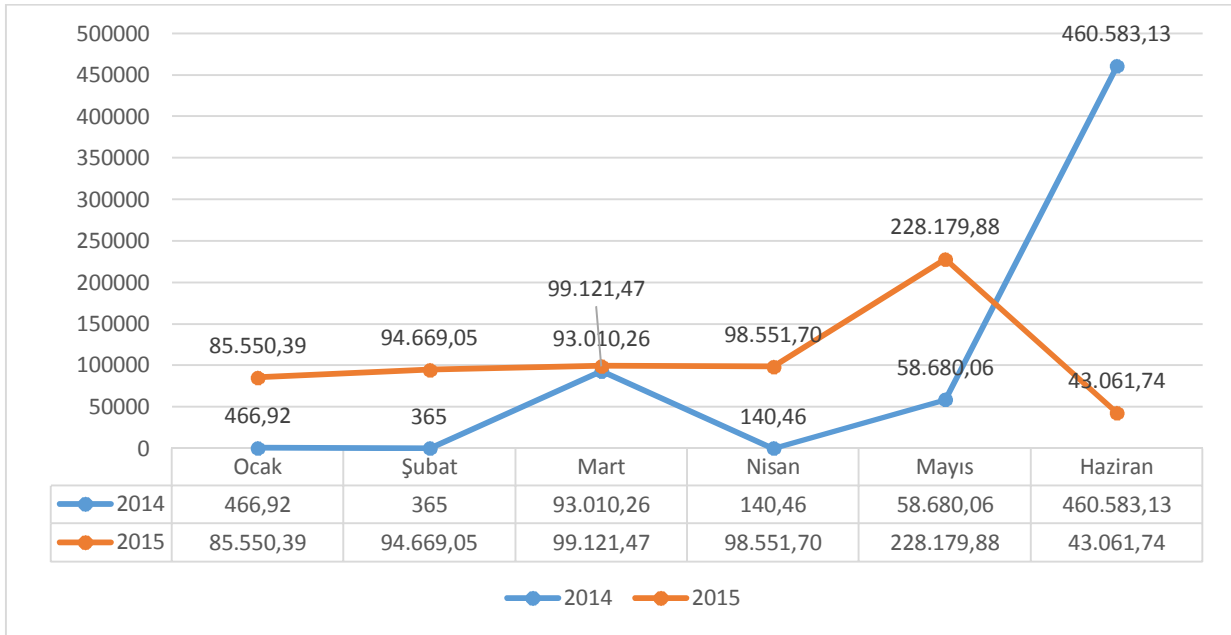

3. FİNANSMAN

26.12.2014 tarih ve 29217 (Mükerrer) sayılı Resmi Gazete 'de yayınlanan 6583 sayılı 2014 Yılı Merkezi Yönetim Bütçe Kanunu uyarınca Üniversitemizin (F) Cetvelinde 3.447.00,00 ₺ Net Finansman tahsisi uygun görülmüştür

2. OCAK – HAZİRAN DÖNEMİNDE YÜRÜTÜLEN FAALİYETLER

1- EĞİTİM – ÖĞRETİM ALANINDA YAPILAN DÜZENLEME VE FAALİYETLER

Üniversitemizde öğrenim gören öğrencilerin eğitim kalitesini arttırmak, uluslararası düzeyde akademik ve sosyal deneyimler kazandırmak ve bu deneyimlerini kişisel gelişimlerinin etkin bir parçası haline getirmek amacıyla, birçok üniversite ile ikili anlaşmalar yapılmıştır.

Bu kapsamda Üniversitemiz Türkiye’de İstanbul Teknik Üniversitesi, Yıldız Teknik Üniversitesi ve Orta Doğu Teknik Üniversitesi gibi köklü üniversiteler ile anlaşmalar yapmıştır. Aynı zamanda çeşitli ülkelerde bulunan 14 üniversitesi ile de anlaşma yapmıştır.



ҚАЗАҚ БАС СӘУЛЕТ-
ҚҰРЫЛЫС АКАДЕМИЯСЫ



GEORGIAN TECHNICAL UNIVERSITY
GTU

SCIENTIA POTESTAS EST...



Osh State University



The College of Saint Rose



Bahria University
Committed to Excellence in Higher Education



The Islamia University of Bahawalpur Pakistan



COMSATS
Institute of Information Technology



Università degli Studi "G. d'Annunzio" Chieti-Pescara

University of Swat



د سوات پوهنتون

Aspiring For Quality Education With Relevance



Üniversitemiz ile İstanbul Teknik Üniversitesi, Yıldız Teknik Üniversitesi ve Orta Doğu Teknik Üniversitesi arasında imzalanan anlaşmalar ile

• İhtiyaç duyulan alanlarda lisans ve lisansüstü dersler kapsamında ODTÜ, İTÜ ve YTÜ'deki öğretim üyeleri Üniversitemizde ders vermeleri,

• Üniversitemiz lisans öğrencilerinin ODTÜ, İTÜ ve YTÜ laboratuvarlarında staj yapma imkânı tanınması

• Üniversitemiz öğretim elemanlarına, ODTÜ, İTÜ ve YTÜ'nün araştırma laboratuvarlarında yararlanma imkânı sağlanmıştır.

SPK ile Üniversitemiz arasında "Akademik Araştırma ve Eğitim İşbirliğine İlişkin Mutabakat Anlaşması" imzalanmıştır. SPK'nın yurt genelinde protokol imzalandığı 8 üniversiteden bir olan üniversitemiz bu protokol süresince, SPK personeline uzmanlık tezlerinde danışmanlık hizmeti verecektir. Ayrıca eğitim ve tanıtım amaçlı seminer, sempozyum ve diğer bilimsel etkinlikler düzenlenmesi için çeşitli projeler üretilecek ve veri tabanları ortak kullanılacaktır.

2-ARAŞTIRMA VE GELİŞTİRME ALANINDA YAPILAN DÜZENLEME VE FAALİYETLER

Erzurum Teknik Üniversitesi bilimsel araştırma projelerinin geliştirilmesini öncelikli hedef olarak belirlemiştir. Üniversitemiz hazine kaynakları ile bilimsel araştırma projelerini teşvik edecek ve araştırma etkinliğini artıracak mekanizmaları desteklemektedir.

Bilimsel Araştırma Projeler alanında yapılan yatırımlar için 19 adet proje bedeli olarak toplam 1.618.025,00 ₺ ödenek tahsis edilmiştir.

Tablo 11: 2015 Yılı Bilimsel Araştırma Projeleri Sayısı

Proje Tipi	2015'e Devreden	2015'de Başlayan	2015'de Tamamlanan	Toplam
TÜBİTAK	2	3	0	5
BAP	19	-	0	19
ERASMUS	1	-	0	1

Tablo 12: 2015 Yılı Proje Ödenekleri

Proje Adı	Toplam Ödenek (₺)	2015 Yılı Ödeneği (₺)	30 Haziran 2015 İtibariyle ödenen (₺)	30 Haziran 2015 İtibariyle Kalan (₺)
TÜBİTAK	535.796,13	535.796,13	177.815,03	357.981,10
BAP	1.618.025,00	531.317,97	99.695,11	3.343.387,30
ERASMUS	212.654,88	212.654,88	650,00	212.004,88

3. TEMMUZ – ARALIK 2015 DÖNEMİNE İLİŞKİN BEKLENTİLER VE HEDEFLER

1.BÜTÇE GİDERLERİ

2015 yılında 46.211.000,00 ₺ öngörülen Üniversitemiz bütçe giderlerinin yılsonunda 70.489.000,00 ₺ olarak gerçekleşeceği tahmin edilmektedir. Bu durumda, 2015 yılı bütçesinin % 53 oranında artışla gerçekleşmesi beklenmektedir. Artışın büyük bir bölümü personel giderleri ile sermaye giderlerinde meydana gelecek artıştan kaynaklanmakta olup devam eden yatırım projelerinin ilgili bölümlerinin yılsonuna kadar tamamlanması öncelikle hedeflenmektedir.

Tablo 13: 2015 Dönemine İlişkin Bütçe Giderleri Gerçekleşme Tahminleri

	2015 Yılı Kurum Başlangıç Ödeneği (₺)	2015 Yılsonu Gerçekleşme Tahmini (₺)	Artış Oranı (%)
BÜTÇE GİDERLERİ TOPLAMI	46.211.000,00	70.489.000,00	53
Personel Giderleri	8.127.000,00	14.871.000,00	83
Sosyal Güvenlik Kurumlarına Devlet Primi Giderleri	1.146.000,00	2.215.000,00	93
Mal ve Hizmet Alım Giderleri	6.084.000,00	10.553.000,00	73
Cari Transferler	354.000,00	300.000,00	-15
Sermaye Giderleri	30.500.000,00	42.550.000,00	40

Grafik 16: 2015 Dönemine İlişkin Bütçe Giderleri Gerçekleşme Tahmini

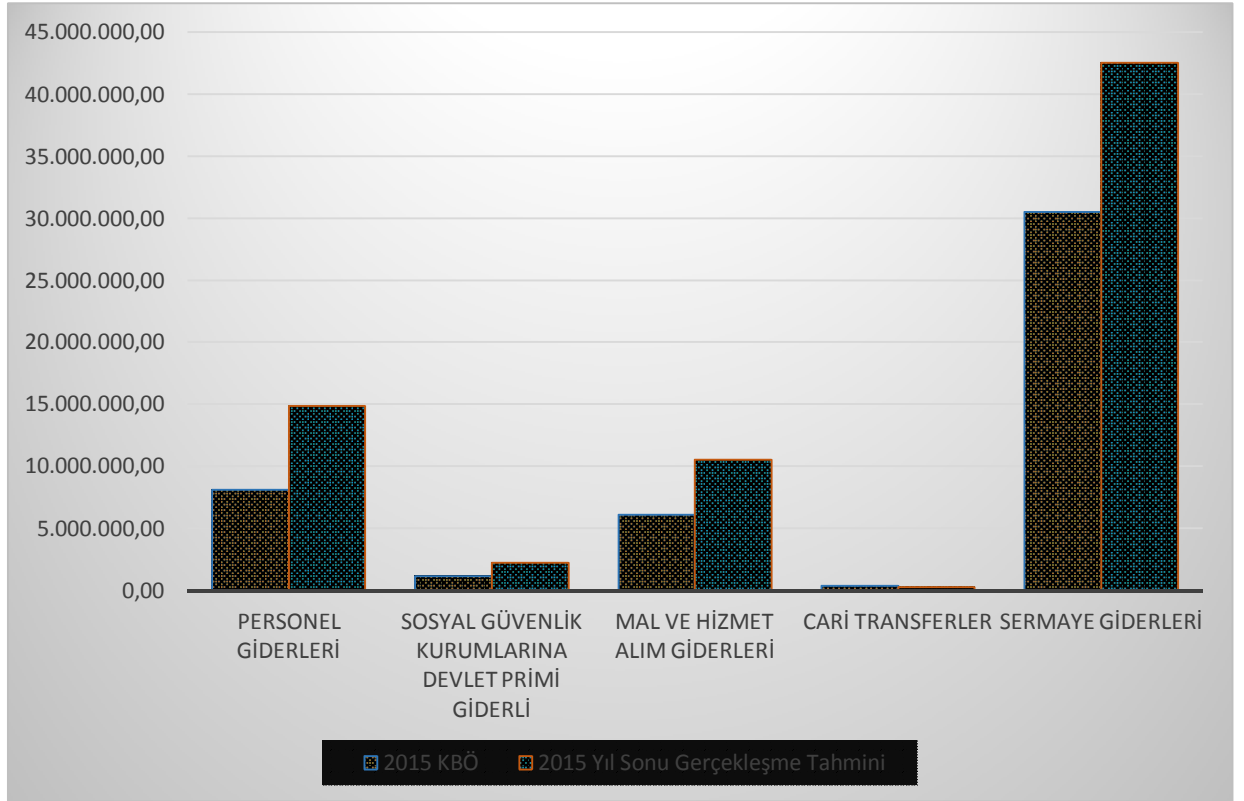

2. BÜTÇE GELİRLERİ

2015 yılında 46.211.000,00 ₺ olarak öngörülen Üniversitemiz bütçe gelirlerinin yılsonunda % 0,74 oranında artışla 46.566.550,00 ₺ olarak gerçekleşeceği tahmin edilmektedir.

Tablo 14: 2015 Dönemine İlişkin Bütçe Gelirleri Gerçekleşme Tahminleri

	2015 Yılı Bütçe Teklifi (₺)	2015 Yılsonu Gerçekleşme Tahmini (₺)	Artış Oranı (%)
BÜTÇE GELİRLERİ TOPLAMI	46.211.000,00	46.566.550,00	0,74
Teşebbüs ve Mülkiyet Gelirleri	36.000,00	311.050,00	764,03
Alınan Bağış ve Yardımlar İle Özel Gelirler	46.093.000,00	45.043.000,00	-0,02
Diğer Gelirler	82.000,00	1.212.500,00	1378

Grafik 17: 2015 Dönemine İlişkin Bütçe Gelirleri

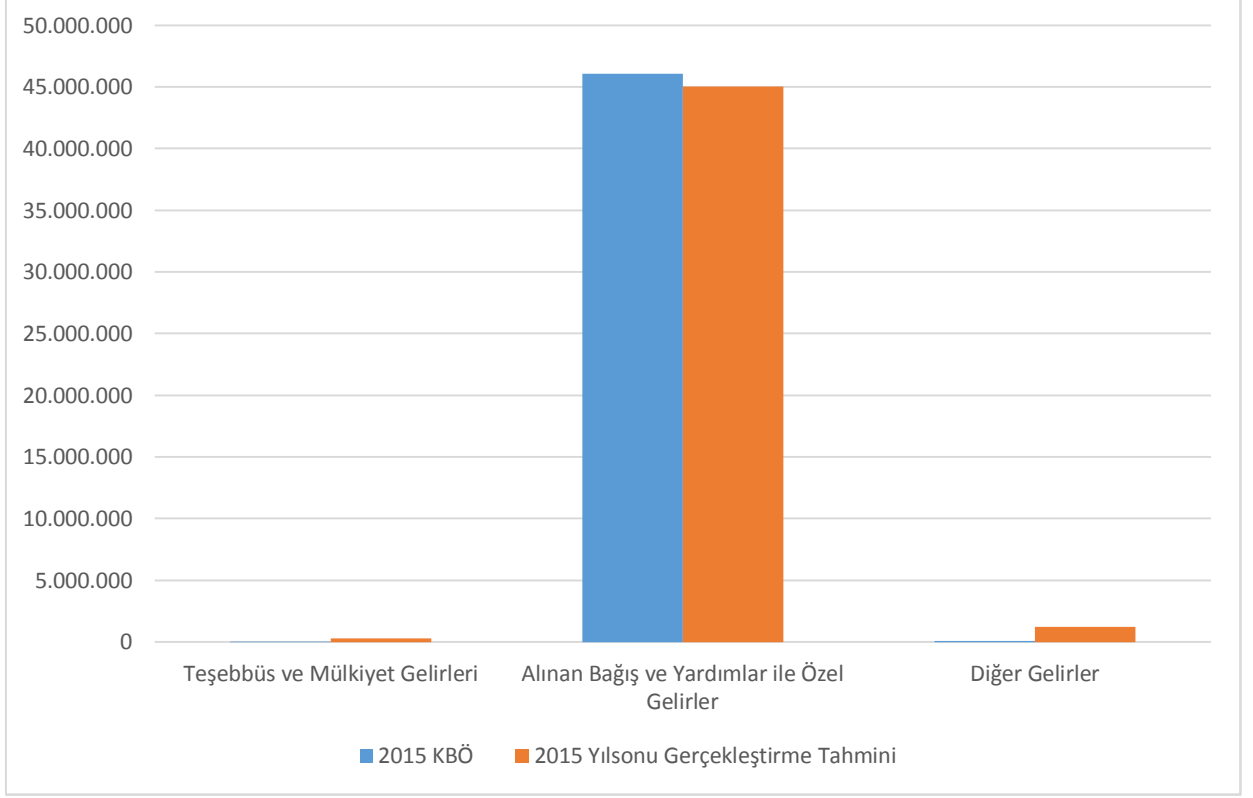

Üniversitemiz kütüphanesi için Ocak – Haziran 2015 döneminde gerçekleştirilen ihalelerle Süreli Yayın ile Basılı, Görsel ve Elektronik Yayın Alım ihalelerinin ödenekleri, Temmuz – Aralık 2015 döneminde ödenmek üzere tahsis edilmiştir.

4. TEMMUZ – ARALIK 2015 DÖNEMİNDE YÜRÜTÜLECEK FAALİYETLER

Temmuz – Aralık 2015 döneminde de bütçe imkânları dâhilinde öncelikli ihtiyaçlar göz önüne alınarak, 2015Yılı Merkezi Yönetim Bütçe Uygulama Tebliğinde yer alan esas ve usuller dikkate alınarak, Başbakanlıkça yayımlanan tasarruf genelgelerine uygun olarak, kaynakların etkili ve verimli kullanılmasına, kamu hizmetinin yürütülmesine, bütçe giderlerinde tasarruf ve etkinlik sağlamaya ve bu hedefler doğrultusunda gerekli önlemler alınmaya devam edilecektir.

1.EĞİTİM FAALİYETLERİ

Erzurum Teknik Üniversitesinin, gün geçtikçe artan öğretim kadrosu ve altyapı olanakları ile Yükseköğretim sistemi içinde saygın bir konuma ulaşması amaçlanmaktadır.

2015-2016 Öğretim Yılında Üniversitemize toplam 919 yeni kontenjan tanımlanmış olup, mevcut öğrencimize ek olarak yeni kontenjanlarla birlikte toplam öğrenci kapasitemiz 2725 öğrenci olacaktır. Tüm öğrencilerimize çağdaş imkânlarla donatılmış teknolojik altyapısı yapılan modern derslik ve atölye laboratuvarlarında kaliteli bir öğretim hizmeti sunulması amaçlanmaktadır.

Erzurum Teknik Üniversitesi olarak yılı sonuna kadar tamamlanması planlanan faaliyetler ve yatırımların zamanında ve en iyi şekilde sonuçlandırılması çalışmalarına özen gösterilecektir.

2.PROJELER

Kampus Altyapısı (DAP)

Üniversitemiz Yatırım Programının eğitim sektöründe yer alan bu projede Temmuz - Aralık dönemi içerisinde altyapı çalışması gerektiren hizmetlerine 2015 yılında da devam edilecektir.

Derslik ve Merkezi Birimler (DAP)

Üniversitemiz Yatırım Programının eğitim sektöründe yer alan bu projede Temmuz-Aralık dönemi içerisinde gerekli çalışmalara devam edilecektir. Bazı projeler 2015 yılında da devam edecektir; bazı projeler daha sonraki yıllarda çalışmalarına devam edecektir.

Çeşitli Ünitelerin Etüt Projesi (DAP)

Üniversitemizin Yatırım Programında yer alan bu projeye 2015 yılında bitirilmişdir.

Muhtelif İşler (DAP)

Üniversitemiz Yatırım Programının eğitim sektöründe yer alan bu proje 2015 yılında bitirilmişdir.

Lojman ve Sosyal Tesis (DAP)

Üniversitemiz Yatırım Programında yer alan bu projeye Temmuz-Aralık dönemi içerisinde iki bloktan oluşan 16 dairelik lojman yapım işi çalışmalarına devam edilecek olup, 2015 yılında da devam edilecektir.

Açık ve Kapalı Spor Tesisleri (DAP)

Üniversitemizin Yatırım Programın spor sektöründe yer alan bu projeye Temmuz - Aralık dönemi içerisinde hizmetlere devam edilecek olup, 2015 yılında devam edecektir.

Merkezi Araştırma Laboratuvarı

Üniversitemizin Yatırım Programın sosyal-teknolojik araştırma sektöründe yer alan bu projeye Temmuz - Aralık dönemi içerisinde hizmetlere devam edilecek olup, 2015 yılında devam edecektir.

3.FİNANSMAN

Giderlerimiz hazine yardımı ve öz gelirlerimiz ile finanse edilecektir.

4.SERMAYE GİDERLERİ

Üniversitemiz; Temmuz – Aralık 2015 döneminde bütçe ile sağlanan kaynaklar etkili ve verimli bir şekilde kullanacaktır. Devam etmekte olan yatırım projelerinin bütçe ödenekleri disiplin ilkeleri ve belirlenen bütçe hedefleri esas alınarak; Üniversitemiz bütçe ödeneklerinin, ayrıntılı harcama programı çerçevesinde, azami tasarruf anlayışı ile kullanılmaya özen gösterilmeye devam edilecektir. 2015 yılının ilk altı ayında 13.203.248,18 ₺ gider gerçekleşmiş, 2014 yılı ikinci altı ayında 34.570.751,82 ₺ harcama yapılacağı tahmin edilmektedir. Yılsonu itibariyle toplam gider gerçekleşmesinin 47.774.00,00 ₺ olması beklenmektedir.

BÜTÇE GİDERLERİNİN GELİŞİMİ

Bütçe Yılı:

2015

Kurum Kod:

39.04.00.01 - ÜST YÖNETİM,AKADEMİK VE İDARİ BİRİMLER

	2014 GERÇEKLEŞME TOPLAMI	2015 BAŞLANGIÇ ÖDENEGİ	OCAK GERÇEKLEŞME		ŞUBAT GERÇEKLEŞME		MART GERÇEKLEŞME		NİSAN GERÇEKLEŞME		MAYIS GERÇEKLEŞME		HAZİRAN GERÇEKLEŞME		OCAK-HAZİRAN GERÇEKLEŞME TOPLAMI		ARTIŞ ORANI (%)	OCAK-HAZİRAN GERÇEK ORANI (%)		2015 YILSONU GERÇEKLEŞME TAHMİNİ
			2014	2015	2014	2015	2014	2015	2014	2015	2014	2015	2014	2015	2014	2015		2014	2015	
BÜTÇE GİDERLERİ TOPLAMI	47.414.216	46.211.000	664.649	1.395.669	1.301.368	1.768.048	1.017.448	2.913.453	1.444.543	2.026.398	5.221.189	5.531.047	5.365.478	8.678.118	15.014.670	22.312.728	48,61	31,67	48,28	
01 - PERSONEL GİDERLERİ	7.879.283	8.127.000	517.654	1.171.307	778.691	888.759	888.759	616.205	937.508	666.259	966.133	663.480	1.030.531	639.208	926.809	3.881.496	5.921.043	52,55	49,26	72,84
MEMURLAR	7.853.823	7.972.000	516.810	1.166.757	778.475	881.867	881.867	615.339	928.367	665.393	957.136	662.723	1.022.322	638.343	921.069	3.877.083	5.877.519	51,66	49,37	73,73
SÖZLEŞMELİ PERSONEL	13.306	0	1.694	0	0	0	0	3.750	0	3.750	0	0	0	0	0	0	0,00	0,00	0,00	
İŞÇİLER	0	0	0	0	0	0	0	0	0	0	0	0	0	0	0	0	0,00	0,00	0,00	
GEÇİCİ PERSONEL	12.154	135.000	844	2.850	216	3.141	865	5.391	865	5.247	757	4.459	865	1.986	4.414	23.081	422,93	36,31	17,10	
Diğer Personel	0	20.000	0	0	0	0	0	0	0	0	0	0	0	0	0	0	0,00	0,00	0,00	
02 - SOSYAL GÜVENLİK KURUMLARINA DEVLET PRİMİ GİDERLERİ	1.089.803	1.146.000	79.937	160.761	115.013	117.148	90.951	114.656	88.898	118.140	89.731	119.840	89.713	117.272	554.242	747.817	34,93	50,86	65,25	
MEMURLAR	1.085.680	1.121.000	79.937	160.414	115.013	116.241	90.951	113.822	88.898	117.372	89.731	119.071	89.713	116.503	554.242	743.423	34,13	51,09	66,32	
SÖZLEŞMELİ PERSONEL	2.728	0	0	347	0	0	0	769	0	769	0	769	0	0	0	0	4,19	0,00	0,00	
İŞÇİLER	0	0	0	0	0	0	0	0	0	0	0	0	0	0	0	0	0,00	0,00	0,00	
GEÇİCİ PERSONEL	1.395	25.000	0	0	0	0	138	0	66	0	0	0	0	0	0	0	204	0,00	0,00	
Diğer Personel	0	0	0	0	0	0	0	0	0	0	0	0	0	0	0	0	0	0,00	0,00	
03 - MAL VE HİZMET ALIM GİDERLERİ	4.607.781	6.084.000	67.055	63.597	313.422	311.781	280.810	340.666	498.384	612.554	307.713	473.641	320.815	452.683	1.788.197	2.254.921	26,10	38,81	37,08	
ÜRETİME YÖNELİK MAL VE MALZEME ALIMLARI	0	0	0	0	0	0	0	0	0	0	0	0	0	0	0	0	0,00	0,00	0,00	
TÜRETİME YÖNELİK MAL VE MALZEME ALIMLARI	1.207.836	2.642.000	8.643	30.581	111.315	74.003	70.849	98.420	144.762	143.522	43.022	134.709	90.344	103.491	468.929	584.725	24,69	38,83	22,13	
HOLLANLAR	389.936	398.000	3.619	6.058	55.757	23.449	20.034	28.130	22.559	47.061	44.475	50.149	35.128	65.708	181.573	220.555	21,47	46,57	55,42	
ÇÖREY GİDERLERİ	4.204	11.000	100	120	295	0	1.061	294	0	200	22	0	0	1.654	632	41,83	39,35	5,75		
HİZMET ALIMLARI	2.672.383	2.431.000	54.693	20.929	138.321	200.486	186.853	191.497	282.807	366.964	204.036	280.555	179.336	205.363	1.046.047	1.265.733	21,00	39,14	52,01	
TEKNİK VE TEATİRAL GİDERLERİ	29.970	21.000	0	0	6.000	7.843	0	1.123	7.904	8.359	0	6.103	0	13.594	23.344	48.001	48,46	48,46	111,28	
MEVKÜL MAL, GÜVENCELİ HAK ALIMI, BAKIM VE ONARIM GİDERLERİ	241.751	315.000	0	5.909	1.261	6.000	2.021	20.650	40.359	4.528	15.979	1.785	16.006	78.120	75.618	116.993	54,72	31,28	37,14	
GAYRİMEVKÜL MAL, BAKIM VE ONARIM GİDERLERİ	62.527	266.000	0	0	0	0	0	557	0	42.244	0	118	0	472	42.919	8.992,93	0,73	16,13		
TEMMİN VE CÖZGEZ GİDERLERİ	0	0	0	0	0	0	0	0	0	0	0	0	0	0	0	0	0,00	0,00	0,00	
04 - FAİZ GİDERLERİ	0	0	0	0	0	0	0	0	0	0	0	0	0	0	0	0	0,00	0,00	0,00	
KAMU KURUMLARINA ÖDENEĞİÇ, BORÇ, FAİZ GİDERLERİ	0	0	0	0	0	0	0	0	0	0	0	0	0	0	0	0	0,00	0,00	0,00	
Diğer İç Borç Faiz Giderleri	0	0	0	0	0	0	0	0	0	0	0	0	0	0	0	0	0,00	0,00	0,00	
Dış Borç Faiz Giderleri	0	0	0	0	0	0	0	0	0	0	0	0	0	0	0	0	0,00	0,00	0,00	
SKONTÖ GİDERLERİ	0	0	0	0	0	0	0	0	0	0	0	0	0	0	0	0	0,00	0,00	0,00	
NİSA VADELİ HAVATİ SÖZLEŞME AIT FAİZ GİDERLERİ	0	0	0	0	0	0	0	0	0	0	0	0	0	0	0	0	0,00	0,00	0,00	
05 - CARİ TRANSFERLER	247.610	354.000	0	58.017	81.977	3.881	7.547	3.654	83.090	111.221	6.920	3.804	6.155	180.579	185.497	2.83	72,93	52,46		
ÇÖREY ZARARLARI	202.878	177.000	0	53.600	74.734	0	0	0	74.732	107.200	0	0	0	160.800	149.468	-7,05	79,24	84,45		
HAZİNE YARARLARI	0	0	0	0	0	0	0	0	0	0	0	0	0	0	0	0	0,00	0,00	0,00	
KAR AMACI GÜTMEYEN KURUMLARA YAPILAN TRANSFERLER	44.733	177.000	0	0	4.417	7.241	3.881	7.547	3.654	8.359	4.021	6.928	3.804	6.155	19.779	36.229	83,17	44,22	20,47	
HANE HALKINA YAPILAN TRANSFERLER	0	0	0	0	0	0	0	0	0	0	0	0	0	0	0	0	0,00	0,00	0,00	
DEVLET SOSYAL GÜVENLİK KURUMLARINDAN HANE HALKINA YAPILAN FAYDA ÖDEVELERİ	0	0	0	0	0	0	0	0	0	0	0	0	0	0	0	0	0,00	0,00	0,00	
YURTDIŞINA YAPILAN TRANSFERLER	0	0	0	0	0	0	0	0	0	0	0	0	0	0	0	0	0,00	0,00	0,00	
GEZİRCİ AYRILAN PAVLAR	0	0	0	0	0	0	0	0	0	0	0	0	0	0	0	0	0,00	0,00	0,00	
06 - SERMAYE GİDERLERİ	33.589.738	30.500.000	0	0	36.223	368.382	25.402	1.513.076	187.348	246.482	4.049.045	3.900.108	4.311.938	7.175.201	8.610.156	13.203.248	83,39	25,83	43,29	
MAMUL MAL ALIMLARI	4.589.132	5.269.000	0	35.095	93.794	25.602	165.146	109.185	64.064	235.894	95.131	6.092	35.625	411.858	769.764	86,90	8,97	14,61		
MEVKÜL SERMAYE ÜRETİM GİDERLERİ	0	0	0	0	0	0	0	0	0	0	0	0	0	0	0	0	0,00	0,00	0,00	
GAYRİ AMMÖL HAK ALIMLARI	408.925	400.000	0	0	0	0	0	0	24.309	0	57.535	31.650	11.601	70.936	93.446	102,586	9,78	22,85	25,65	
GAYRİMEVKÜL MALIMLARI VE KAMU LAZIMATI	0	0	0	0	0	0	0	0	0	0	0	0	0	0	0	0	0,00	0,00	0,00	
GAYRİMEVKÜL SERMAYE ÜRETİM GİDERLERİ	28.590.503	24.631.000	0	0	274.585	0	1.347.930	53.853	182.416	3.755.626	3.773.327	4.294.245	6.752.641	8.103.724	12.330.899	52,16	28,34	50,06		
MEVKÜL MALLARIN BÜYÜK ONARIM GİDERLERİ	0	0	0	0	0	0	0	0	0	0	0	0	0	0	0	0	0,00	0,00	0,00	
GAYRİMEVKÜL BÜYÜK ONARIM GİDERLERİ	1.128	200.000	0	0	1.128	0	0	0	0	0	0	0	0	1.128	0	0	0,00	100,00	0,00	
STOK ALIMLARI (SAVUNMA DIŞINDA)	0	0	0	0	0	0	0	0	0	0	0	0	0	0	0	0	0,00	0,00	0,00	
Diğer Sermaye Giderleri	0	0	0	0	0	0	0	0	0	0	0	0	0	0	0	0	0,00	0,00	0,00	
07 - SERMAYE TRANSFERLERİ	0	0	0	0	0	0	0	0	0	0	0	0	0	0	0	0	0,00	0,00	0,00	
YURTDIŞI SERMAYE TRANSFERLERİ	0	0	0	0	0	0	0	0	0	0	0	0	0	0	0	0	0,00	0,00	0,00	
YURTDIŞI SERMAYE TRANSFERLERİ	0	0	0	0	0	0	0	0	0	0	0	0	0	0	0	0	0,00	0,00	0,00	
08 - BORÇ VERME	0	0	0	0	0	0	0	0	0	0	0	0	0	0	0	0	0,00	0,00	0,00	
YURTDIŞI BORÇ VERME	0	0	0	0	0	0	0	0	0	0	0	0	0	0	0	0	0,00	0,00	0,00	
YURTDIŞI BORÇ VERME	0	0	0	0	0	0	0	0	0	0	0	0	0	0	0	0	0,00	0,00	0,00	
09 - YEDEK ÖDENEKLER	0	0	0	0	0	0	0	0	0	0	0	0	0	0	0	0	0,00	0,00	0,00	

BÜTÇE GELİRLERİNİN GELİŞİMİ

Bütçe Yılı:

2015

Kurum Kodu:

39.04 - ERZURUM TEKNİK ÜNİVERSİTESİ

	2014 GERÇEKLEŞME TOPLAMI	2015 BAŞLANGIÇ ÖDENEGİ	OCAK GERÇEKLEŞME		ŞUBAT GERÇEKLEŞME		MART GERÇEKLEŞME		NİSAN GERÇEKLEŞME		MAYIS GERÇEKLEŞME		HAZİRAN GERÇEKLEŞME		OCAK-HAZİRAN GERÇEKLEŞME TOPLAMI		ARTIŞ ORANI (%)	OCAK-HAZİRAN GERÇEK ORANI ** (%)		2015 YILSONU GERÇEKLEŞME TAHMİNİ
			2014	2015	2014	2015	2014	2015	2014	2015	2014	2015	2014	2015	2014	2015				
BÜTÇE GELİRLERİ TOPLAMI	40.707.681	46.211.000	1.393.188	1.296.000	2.786.410	5.985.963	3.180.279	2.799.398	1.016.765	169.852	343.415	409.012	147.866	1.591.656	8.867.923	12.251.889		38,16	21,78	26,51
01 - Vergi Gelirleri	0	0	0	0	0	0	0	0	0	0	0	0	0	0	0	0	0,00	0,00	0,00	0
01.1 Gelir ve Kazanç Üzerinden Alınan Vergiler	0	0	0	0	0	0	0	0	0	0	0	0	0	0	0	0	0,00	0,00	0,00	0
01.2 Mükhyet Üzerinden Alınan Vergiler	0	0	0	0	0	0	0	0	0	0	0	0	0	0	0	0	0,00	0,00	0,00	0
01.3 Dahilde Alınan Mal ve Hizmet Vergileri	0	0	0	0	0	0	0	0	0	0	0	0	0	0	0	0	0,00	0,00	0,00	0
01.4 Uluslararası Ticaret ve Muamelelerden Alınan Vergiler	0	0	0	0	0	0	0	0	0	0	0	0	0	0	0	0	0,00	0,00	0,00	0
01.5 Damga Vergisi	0	0	0	0	0	0	0	0	0	0	0	0	0	0	0	0	0,00	0,00	0,00	0
01.6 Harçlar	0	0	0	0	0	0	0	0	0	0	0	0	0	0	0	0	0,00	0,00	0,00	0
01.9 Başka Yerde Sınıflandırılmayan Vergiler	0	0	0	0	0	0	0	0	0	0	0	0	0	0	0	0	0,00	0,00	0,00	0
02 - Sosyal Güvenlik Gelirleri	0	0	0	0	0	0	0	0	0	0	0	0	0	0	0	0	0,00	0,00	0,00	0
02.1 Genel Bütçeli İdarelerden	0	0	0	0	0	0	0	0	0	0	0	0	0	0	0	0	0,00	0,00	0,00	0
02.2 Özel Bütçeli İdarelerden	0	0	0	0	0	0	0	0	0	0	0	0	0	0	0	0	0,00	0,00	0,00	0
02.3 Düzenleyici ve Denetleyici Kurumlardan	0	0	0	0	0	0	0	0	0	0	0	0	0	0	0	0	0,00	0,00	0,00	0
02.4 Sosyal Güvenlik Kurumlarından	0	0	0	0	0	0	0	0	0	0	0	0	0	0	0	0	0,00	0,00	0,00	0
02.5 Mahallî İdarelerden	0	0	0	0	0	0	0	0	0	0	0	0	0	0	0	0	0,00	0,00	0,00	0
02.6 Diğer İşverenlerden	0	0	0	0	0	0	0	0	0	0	0	0	0	0	0	0	0,00	0,00	0,00	0
02.7 Çalışanlardan	0	0	0	0	0	0	0	0	0	0	0	0	0	0	0	0	0,00	0,00	0,00	0
02.8 Kendi İşine Sahip Olanlardan veya Çalışmayanlardan	0	0	0	0	0	0	0	0	0	0	0	0	0	0	0	0	0,00	0,00	0,00	0
02.9 Ayrıntı yapılmayan diğer sosyal güvenlik payları	0	0	0	0	0	0	0	0	0	0	0	0	0	0	0	0	0,00	0,00	0,00	0
03 - Teşebbüs ve Mülkiyet Gelirleri	1.041.669	36.000	42.356	10.458	8.169	491.294	306.147	36.898	11.474	14.330	24.959	30.832	2.837	44.410	395.942	628.221	58,66	38,01	1.745,06	0
03.1 Mal ve Hizmet Satış Gelirleri	933.931	30.000	19.466	7.693	6.470	488.036	304.114	9.103	8.446	11.275	13.631	15.235	200	-86	352.327	531.256	50,79	37,73	1.770,85	0
03.2 Malların kullannya veya faaliyette bulunma izni gelirleri	0	0	0	0	0	0	0	0	0	0	0	0	0	0	0	0	0,00	0,00	0,00	0
03.3 HİT ve Kanu Bankaları Gelirleri	0	0	0	0	0	0	0	0	0	0	0	0	0	0	0	0	0,00	0,00	0,00	0
03.4 Kurumlar Hasılatı	0	0	0	0	0	0	0	0	0	0	0	0	0	0	0	0	0,00	0,00	0,00	0
03.5 Kurumlar Karları	0	0	0	0	0	0	0	0	0	0	0	0	0	0	0	0	0,00	0,00	0,00	0
03.6 Kıra Gelirleri	107.737	6.000	22.890	2.764	1.699	3.258	2.034	27.796	3.028	3.055	11.328	12.597	2.637	36.696	43.616	86.165	97,56	40,48	1.436,09	0
03.9 Diğer Teşebbüs ve Mülkiyet Gelirleri	0	0	0	0	0	0	0	0	0	0	0	0	3.000	7.800	10.800	0,00	0,00	0,00	0,00	0
04 - Alınan Bağış ve Yardımlar ile Özel Gelirler	38.597.418	46.093.000	1.350.000	1.200.000	2.778.242	5.400.000	2.781.121	2.663.378	1.004.066	56.970	0	150.000	0	1.500.000	7.913.428	10.970.349	38,63	20,50	23,80	0
04.1 Yurt Dışından Alınan Bağış ve Yardımlar	0	0	0	0	0	0	0	0	0	0	0	0	0	0	0	0	0,00	0,00	0,00	0
04.2 Merkezi Yönetim Bütçesine Dahil İdarelerden Alınan Bağış ve Yardımlar	38.408.615	46.093.000	1.350.000	1.200.000	2.778.242	5.400.000	2.717.693	2.575.385	1.004.066	0	0	0	1.500.000	7.850.000	10.675.385	35,99	20,44	23,16	0	
04.3 Diğer İdarelerden Alınan Bağış ve Yardımlar	0	0	0	0	0	0	0	0	0	0	0	0	0	0	0	0	0,00	0,00	0,00	0
04.4 Kurumlardan ve Kişilerden Alınan Yardım ve Bağışlar	0	0	0	0	0	0	0	0	0	56.970	0	150.000	0	0	206.970	0,00	0,00	0,00	0,00	0
04.5 Proje Yardımları	188.803	0	0	0	0	0	63.428	87.993	0	0	0	0	0	63.428	87.993	38,73	33,66	0,00	0,00	0
04.6 Özel Gelirler	0	0	0	0	0	0	0	0	0	0	0	0	0	0	0	0	0,00	0,00	0,00	0
05 - Diğer Gelirler	1.068.595	82.000	832	85.550	0	94.669	93.010	99.121	1.225	98.552	318.487	228.180	145.029	47.247	558.552	653.319	16,97	52,27	796,73	0
05.1 Faiz Gelirleri	790.618	0	0	82.099	0	94.473	154	96.813	9	98.138	314.878	67.233	144.701	41.185	499.741	479.941	4,39	58,15	0,00	0
05.2 Kişi ve Kurumlardan Alınan Paylar	0	0	0	0	0	0	0	0	0	0	0	0	0	0	0	0	0,00	0,00	0,00	0
05.3 Para Cezaları	2910,16	0	365	0	0	0	0	1.284	440	0	0	0	0	985	805	2.248	179,35	27,66	0,00	0
05.9 Diğer Çeşitli Gelirler	275066,69	82000	466,92	3450,91	0	196	92.837	1.045	776	414	3.579	160.947	327	5.077	98.006	171.129	74,61	35,63	208,69	0
06 - Sermaye Gelirleri	0	0	0	0	0	0	0	0	0	0	0	0	0	0	0	0	0,00	0,00	0,00	0
06.1 Tasınmaz Satış Gelirleri	0	0	0	0	0	0	0	0	0	0	0	0	0	0	0	0	0,00	0,00	0,00	0
06.2 Tasınır Satış Gelirleri	0	0	0	0	0	0	0	0	0	0	0	0	0	0	0	0	0,00	0,00	0,00	0
06.3 Menkul Kıymet ve Varlık Satış Gelirleri	0	0	0	0	0	0	0	0	0	0	0	0	0	0	0	0	0,00	0,00	0,00	0
06.9 Diğer Sermaye Satış Gelirleri	0	0	0	0	0	0	0	0	0	0	0	0	0	0	0	0	0,00	0,00	0,00	0
08 - Alacaklardan Tahsilat	0	0	0	0	0	0	0	0	0	0	0	0	0	0	0	0	0,00	0,00	0,00	0
08.1 Yurtdışı Alacaklardan Tahsilat	0	0	0	0	0	0	0	0	0	0	0	0	0	0	0	0	0,00	0,00	0,00	0
08.2 Yurtdışı Alacaklardan Tahsilat	0	0	0	0	0	0	0	0	0	0	0	0	0	0	0	0	0,00	0,00	0,00	0
09 - Red ve İadeler (-)	0	0	0	0	0	0	0	0	0	0	0	0	0	0	0	0	0,00	0,00	0,00	0
09.1 Vergi Gelirleri	0	0	0	0	0	0	0	0	0	0	0	0	0	0	0	0	0,00	0,00	0,00	0
09.2 Sosyal Güvenlik Gelirleri	0	0	0	0	0	0	0	0	0	0	0	0	0	0	0	0	0,00	0,00	0,00	0
09.3 Teşebbüs ve Mülkiyet Gelirleri	0	0	0	0	0	0	0	0	0	0	0	0	0	0	0	0	0,00	0,00	0,00	0
09.4 Alınan Bağış ve Yardımlar ile Özel Gelirler	0	0	0	0	0	0	0	0	0	0	0	0	0	0	0	0	0,00	0,00	0,00	0
09.5 Diğer Gelirler	0	0	0	0	0	0	0	0	0	0	0	0	0	0	0	0	0,00	0,00	0,00	0
09.6 Sermaye Gelirleri	0	0	0	0	0	0	0	0	0	0	0	0	0	0	0	0	0,00	0,00	0,00	0



ERZURUM TEKNİK ÜNİVERSİTESİ

STRATEJİ GELİŞTİRME DAİRE BAŞKANLIĞI
strateji@erzurum.edu.tr

TEMMUZ 2015 ERZURUM

w w w . e r z u r u m . e d u . t r

