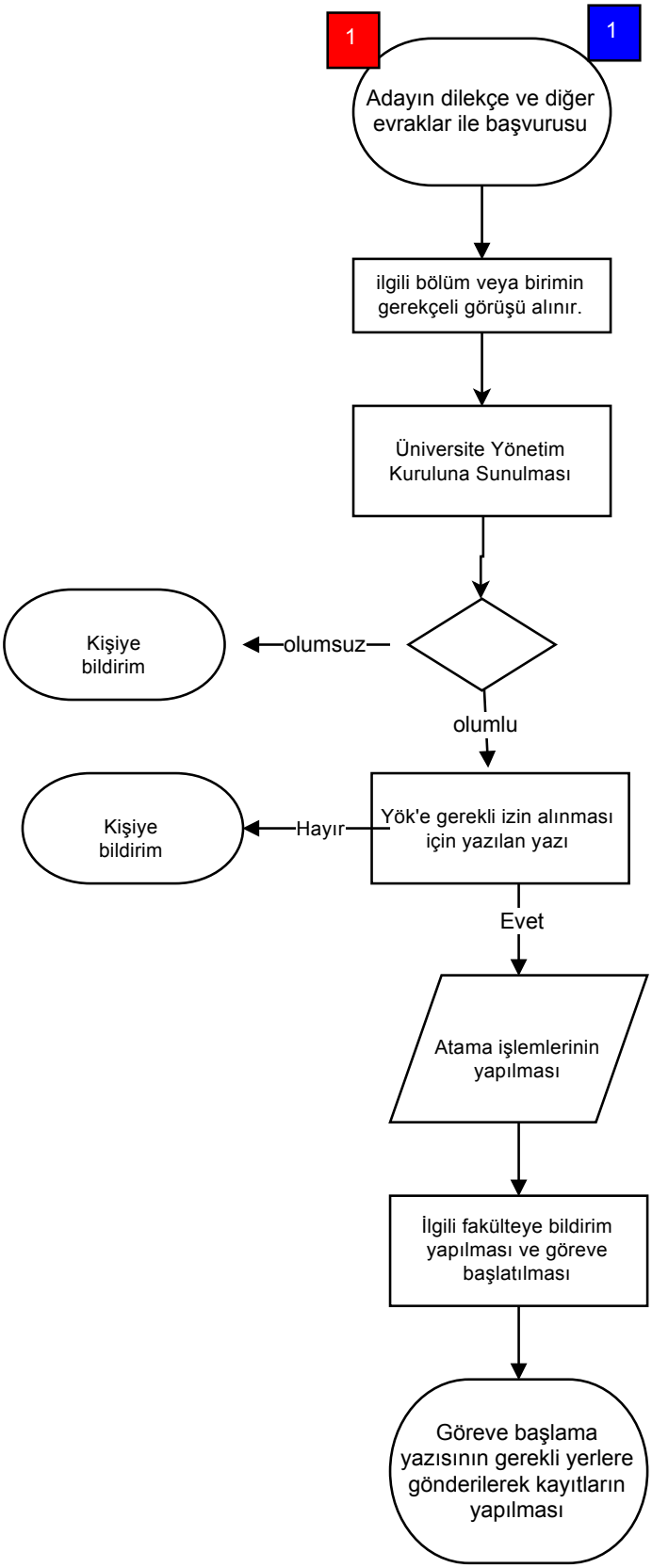
1
1
Adayın dilekçe ve diğer evraklar ile başvurusu
ilgili bölüm veya birimin gerekçeli görüşü alınır.
Üniversite Yönetim Kuruluna Sunulması
Kişiye bildirim
olumsuz
olumlu
Kişiye bildirim
Hayır
Yök'e gerekli izin alınması için yazılan yazı
Evet
Atama işlemlerinin yapılması
İlgili fakülteye bildirim yapılması ve göreve başlatılması
Göreve başlama yazısının gerekli yerlere gönderilerek kayıtların yapılması

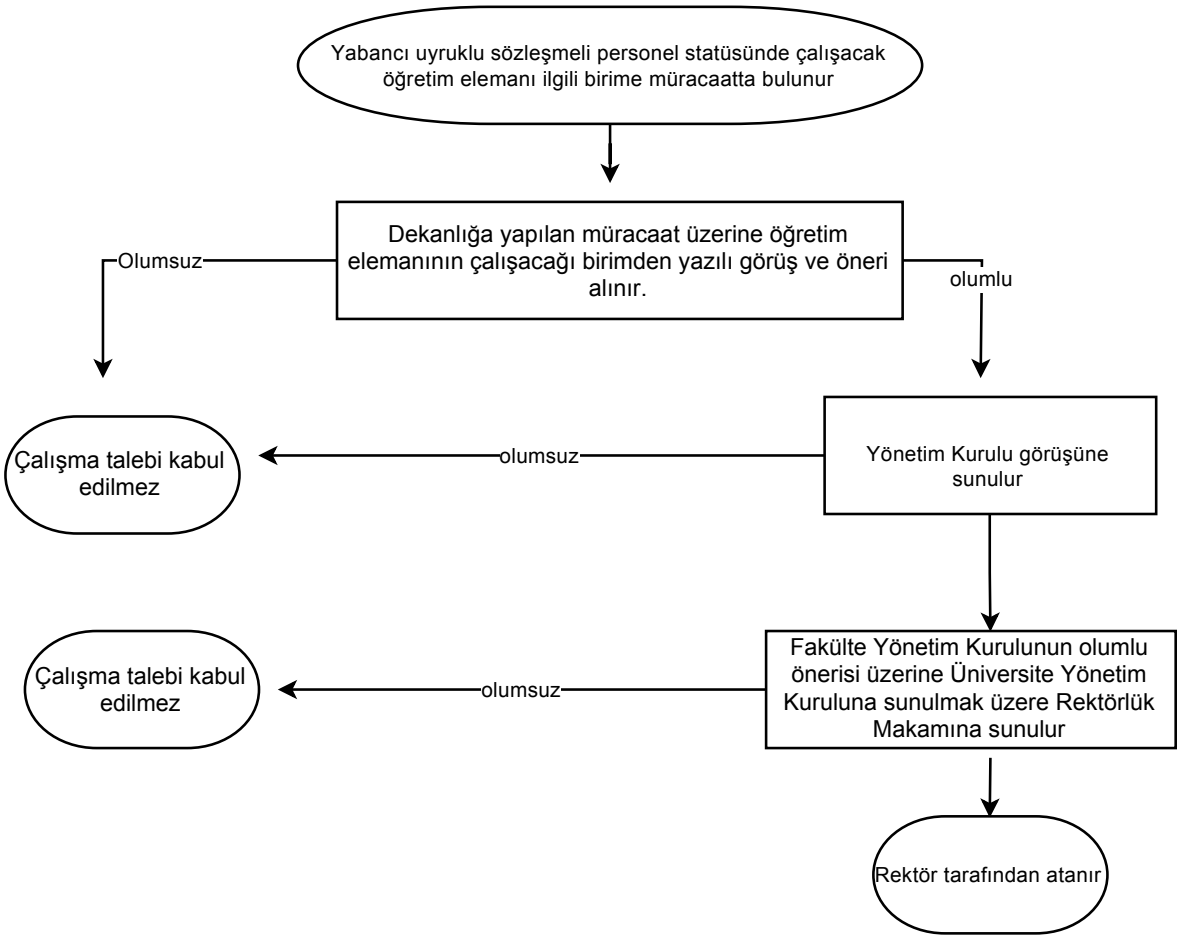
Yabancı uyruklu sözleşmeli personel statüsünde çalışacak öğretim elemanı ilgili birime müracaatta bulunur
Dekanlığa yapılan müracaat üzerine öğretim elemanının çalışacağı birimden yazılı görüş ve öneri alınır.
Olumsuz
olumlu
Çalışma talebi kabul edilmez
olumsuz
Yönetim Kurulu görüşüne sunulur
Çalışma talebi kabul edilmez
olumsuz
Fakülte Yönetim Kurulunun olumlu önerisi üzerine Üniversite Yönetim Kuruluna sunulmak üzere Rektörlük Makamına sunulur
Rektör tarafından atanır