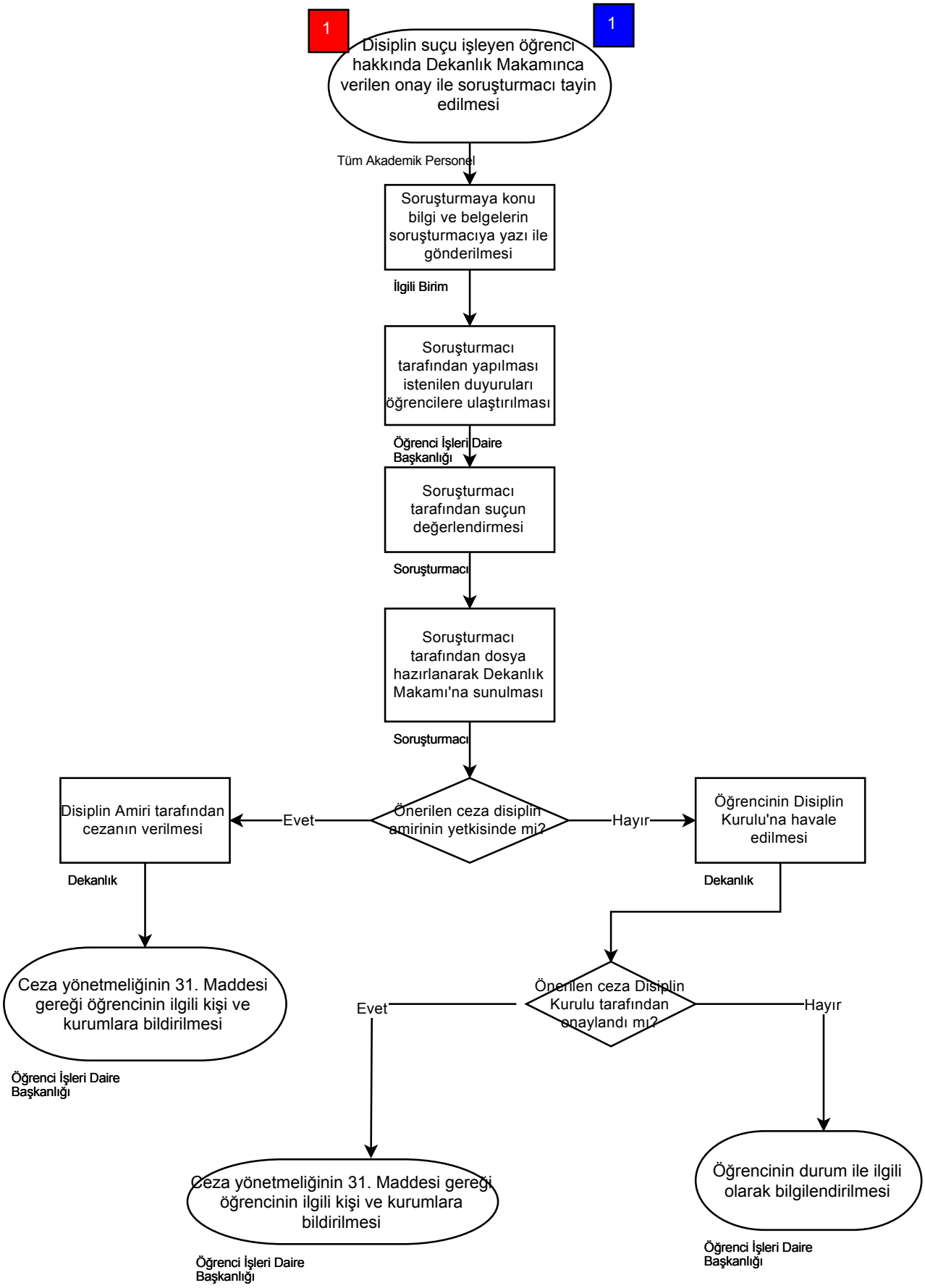
1
1
Disiplin suçu işleyen öğrenci hakkında Dekanlık Makamınca verilen onay ile soruşturmacı tayin edilmesi
Tüm Akademik Personel
Soruşturmaya konu bilgi ve belgelerin soruşturmacıya yazı ile gönderilmesi
İlgili Birim
Soruşturmacı tarafından yapılması istenilen duyuruları öğrencilere ulaştırılması
Öğrenci İşleri Daire Başkanlığı
Soruşturmacı tarafından suçun değerlendirmesi
Soruşturmacı
Soruşturmacı tarafından dosya hazırlanarak Dekanlık Makamı'na sunulması
Soruşturmacı
Önerilen ceza disiplin amirinin yetkisinde mi?
Evet
Disiplin Amiri tarafından cezanın verilmesi
Dekanlık
Ceza yönetmeliğinin 31. Maddesi gereği öğrencinin ilgili kişi ve kurumlara bildirilmesi
Öğrenci İşleri Daire Başkanlığı
Hayır
Öğrencinin Disiplin Kurulu'na havale edilmesi
Dekanlık
Önerilen ceza Disiplin Kurulu tarafından onaylandı mı?
Evet
Ceza yönetmeliğinin 31. Maddesi gereği öğrencinin ilgili kişi ve kurumlara bildirilmesi
Öğrenci İşleri Daire Başkanlığı
Hayır
Öğrencinin durum ile ilgili olarak bilgilendirilmesi
Öğrenci İşleri Daire Başkanlığı