ERZURUM TEKNİK ÜNİVERSİTESİ 2010	SPOR BİLİMLERİ FAKÜLTESİ Yönetici, Öğretim Elemanı ve Memur Disiplin Soruşturması Süreci İş Akışı	**Döküman No:**	SPOR.B.F. İAŞ.0049
		Yayın Tarihi:	
		Revizyon Tarihi:	
		Revizyon No:	
		Sayfa:	1/1

İş Akış Adımları	Sorumlu	İlgili Dokümanlar
İşlendiği ileri sürülen suçla ilgili her türlü delil, şikâyet dilekçesine eklenerek en yakı birim amirine verilir.	- Şikayetçi	- 2547 sayılı Kanun 53. Madde
Şikayet dilekçesi ve kanıtlar en kısa sürede Dekanlık Makamına iletilir	- Birim Personeli	- 2547 sayılı Kanun 53. Madde
Disiplin amiri olan dekan, olayı aydınlatmak üzere bir soruşturmacı görevlendirir.	- Soruşturmacı	- 2547 sayılı Kanun 53. Madde
Soruşturmacı, ileri sürülen iddialarla ilgili şüpheli ya da şüphelileri ifadeye davet eder. İfadede sorulacak soruları olayı aydınlatmaya yönelik olarak seçer. Olayın varsa tanıkları dinler, ifadelerini alır, şikâyetçinin yazılı bilgisine başvurur.	- Soruşturmacı	- 2547 sayılı Kanun 53. Madde
Alınan ifadelere, dinlenen tanıklar ve elde edilen belgelere göre bir değerlendirme yapan soruşturmacı, şüpheli ya da şüphelileri savunmaya davet eder. Savunma yazısında suçlamanın ne olduğu, yedi günden az olmamak üzere verilen süre, içerisinde veya belirtilen bir tarihte savunma yapılmaması halinde savunma hakkından vazgeçmiş sayılacağı belirtilir.	- Soruşturmacı	- 2547 sayılı Kanun 53. Madde
Savunmaların alınmasından sonra, şüpheli/şüphelilerin ceza ve ödül durumu personel Daire Başkanlığı'ndan yazılı olarak istenir	- Soruşturmacı	- 2547 sayılı Kanun 53. Madde
Soruşturmanın zamanında bitirilememesi durumunda ek süre istenir, Dekanlık olurundan sonra soruşturmaya devam edilir.	- Soruşturmacı	- 2547 sayılı Kanun 53. Madde
Toplanan deliller, alınan ifadeler şüphelilere atfedilen suçu ispatlanmak için yeterli mi?		
HAYIR → Şüphelilerin ve tanıkların yeniden ifadeleri alınır, gerekirse yeni tanıklar dinlenir, soruşturmanın seyrini değiştirecek yeni kanıtlar aranır. Elde edilen yeni bilgilerle suç ve suçluların şüpheye yer bırakmayacak şekilde ortaya çıkarılması sağlanır. Soruşturmaya devam edilir		
EVET		
Soruşturmacı, elde ettiği kanıtları, dinlenen tanıklar, alınan ifade ve savunmalar, ceza durumu, soruşturma sürecinde ortaya konan davranışlar, pişmanlık duyma gibi bütün değerlendirmeleri içeren bir "Soruşturma Raporu" hazırlayarak imzalar. Raporda önerilen ceza açıkça belirtilir. Soruşturma dosya soruşturma onayını veren Dekanlık makamına gönderilir.	- Soruşturmacı	- 2547 sayılı Kanun 53. Madde

Hazırlayan	Onaylayan
Birim Kalite Ekibi	Dekan

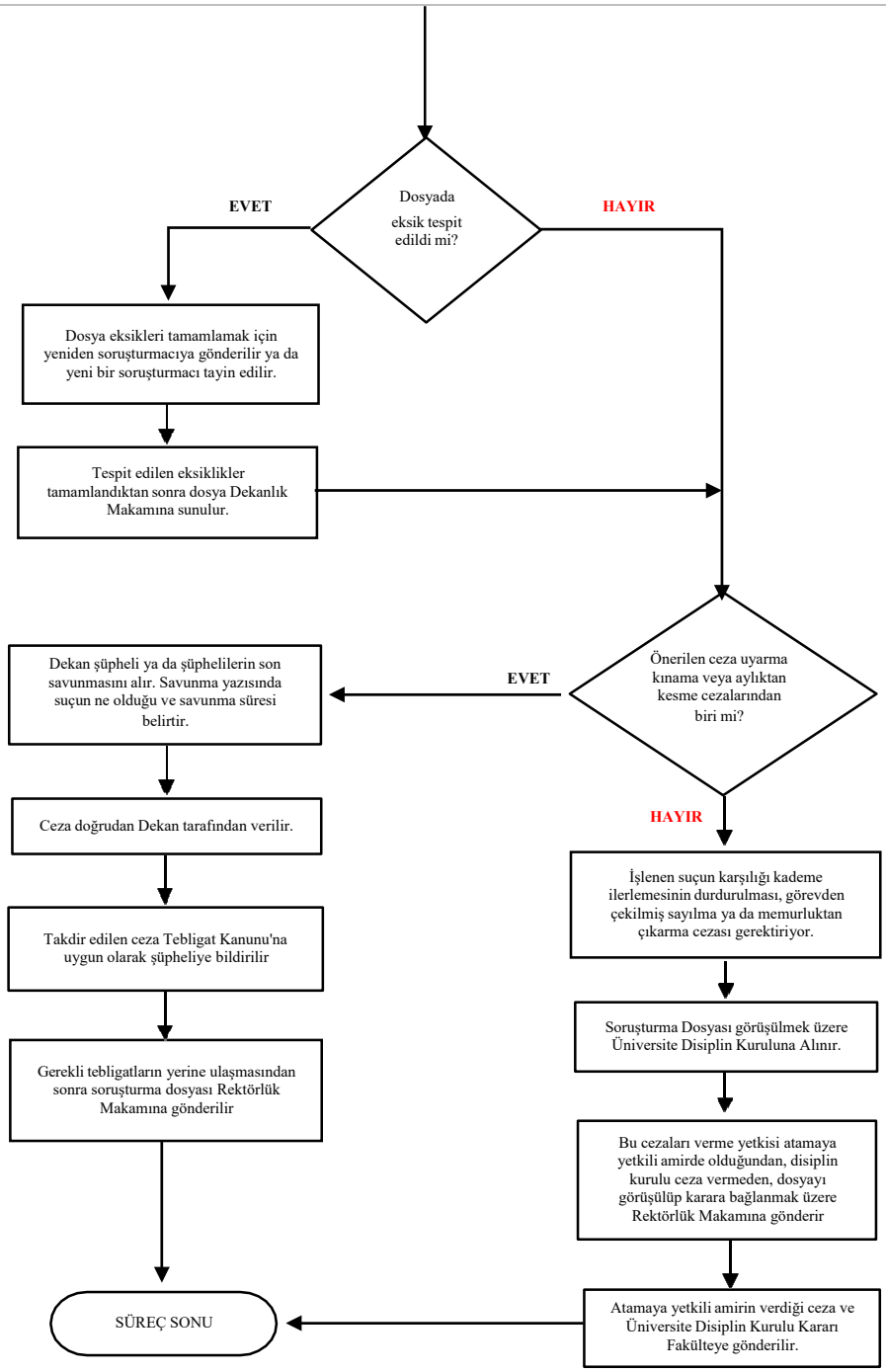

- Soruşturmacı	- 2547 sayılı Kanun 53. Madde
- Soruşturmacı	- 2547 sayılı Kanun 53. Madde
- Dekan	- 2547 sayılı Kanun 53. Madde
- Dekan	- 2547 sayılı Kanun 53. Madde
- Üniversite Disiplin Kurulu	- 2547 sayılı Kanun 53. Madde
- Üniversite Disiplin Kurulu	- 2547 sayılı Kanun 53. Madde
- Üniversite Disiplin Kurulu	- 2547 sayılı Kanun 53. Madde

Hazırlayan	**Onaylayan**
Birim Kalite Ekibi	Dekan