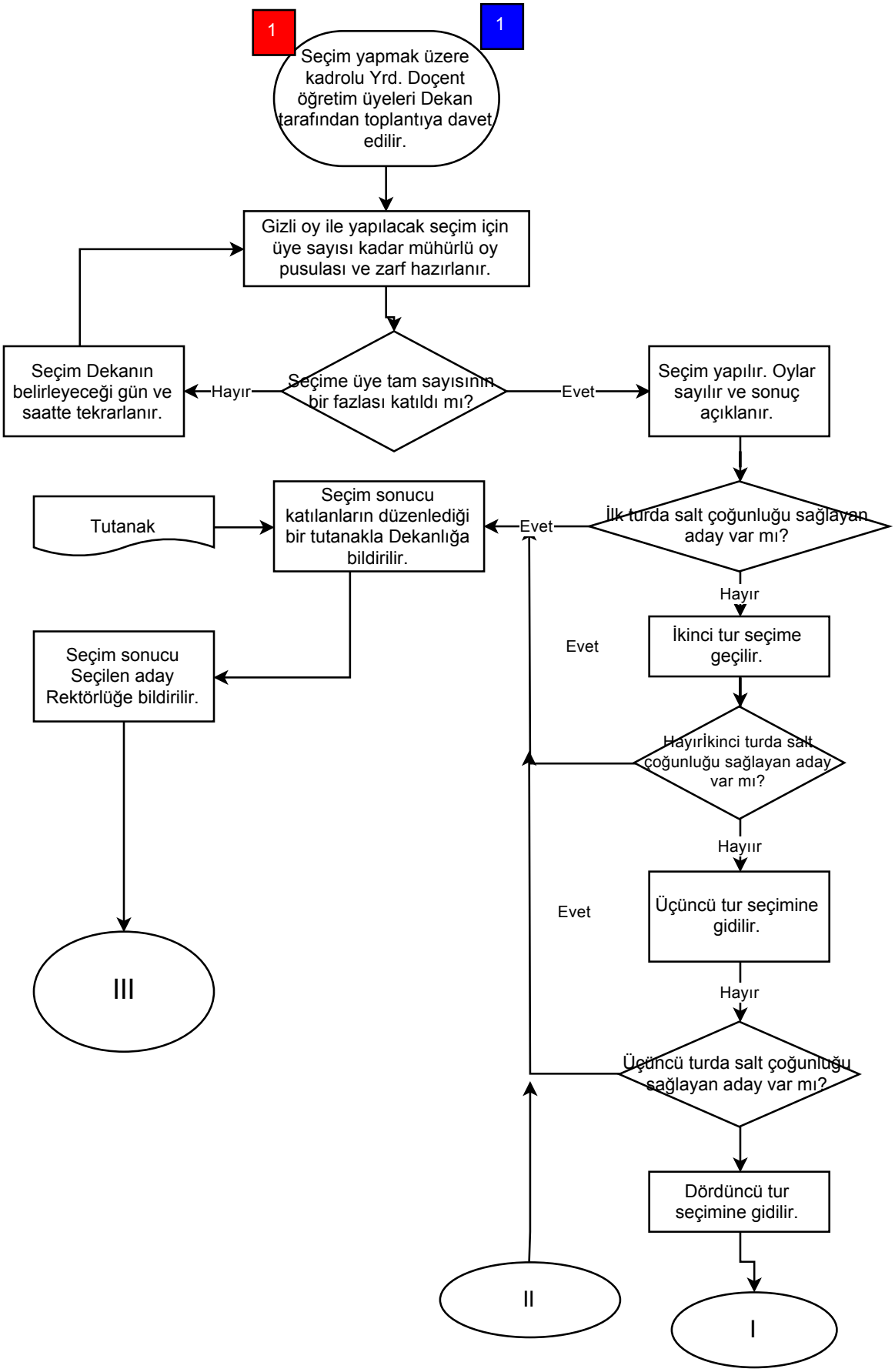
1
1
Seçim yapmak üzere kadrolu Yrd. Doçent öğretim üyeleri Dekan tarafından toplantıya davet edilir.
Gizli oy ile yapılacak seçim için üye sayısı kadar mühürlü oy pusulası ve zarf hazırlanır.
Seçime üye tam sayısının bir fazlası katıldı mı?
Hayır
Seçim Dekanın belirleyeceği gün ve saatte tekrarlanır.
Evet
Seçim yapılır. Oylar sayılır ve sonuç açıklanır.
İlk turda salt çoğunluğu sağlayan aday var mı?
Evet
Seçim sonucu katılanların düzenlediği bir tutanakla Dekanlığa bildirilir.
Tutanak
Seçim sonucu Seçilen aday Rektörlüğe bildirilir.
III
Hayır
İkinci tur seçime geçilir.
Evet
Hayırİkinci turda salt çoğunluğu sağlayan aday var mı?
Hayır
Üçüncü tur seçimine gidilir.
Evet
Hayır
Üçüncü turda salt çoğunluğu sağlayan aday var mı?
Dördüncü tur seçimine gidilir.
II
I

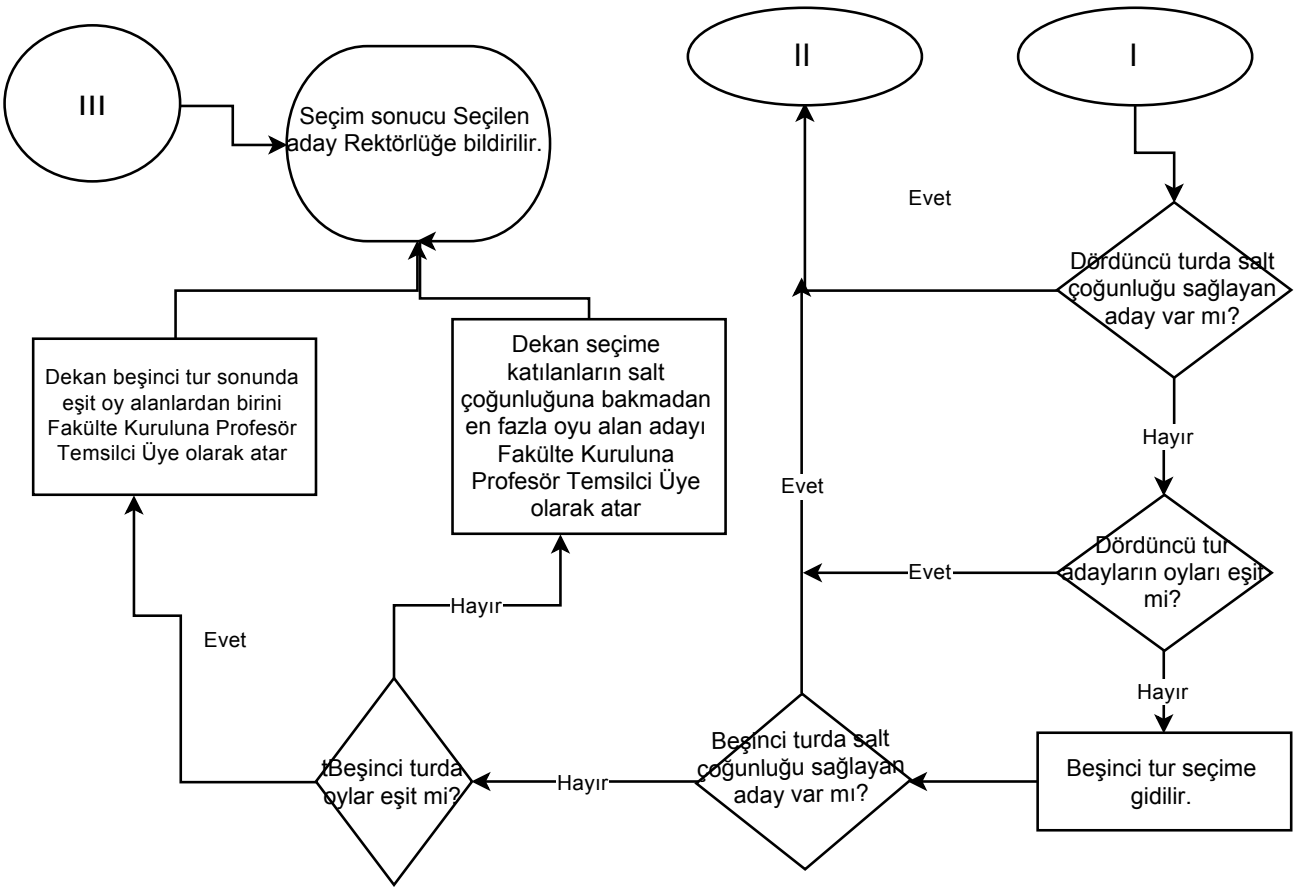
III
Seçim sonucu Seçilen aday Rektörlüğe bildirilir.
II
I
Evet
Dördüncü turda salt çoğunluğu sağlayan aday var mı?
Dekan beşinci tur sonunda eşit oy alanlardan birini Fakülte Kuruluna Profesör Temsilci Üye olarak atar
Dekan seçime katılanların salt çoğunluğuna bakmadan en fazla oyu alan adayı Fakülte Kuruluna Profesör Temsilci Üye olarak atar
Hayır
Evet
Dördüncü tur adayların oyları eşit mi?
Evet
Hayır
Evet
Hayır
Beşinci turda oylar eşit mi?
Hayır
Beşinci turda salt çoğunluğu sağlayan aday var mı?
Beşinci tur seçime gidilir.

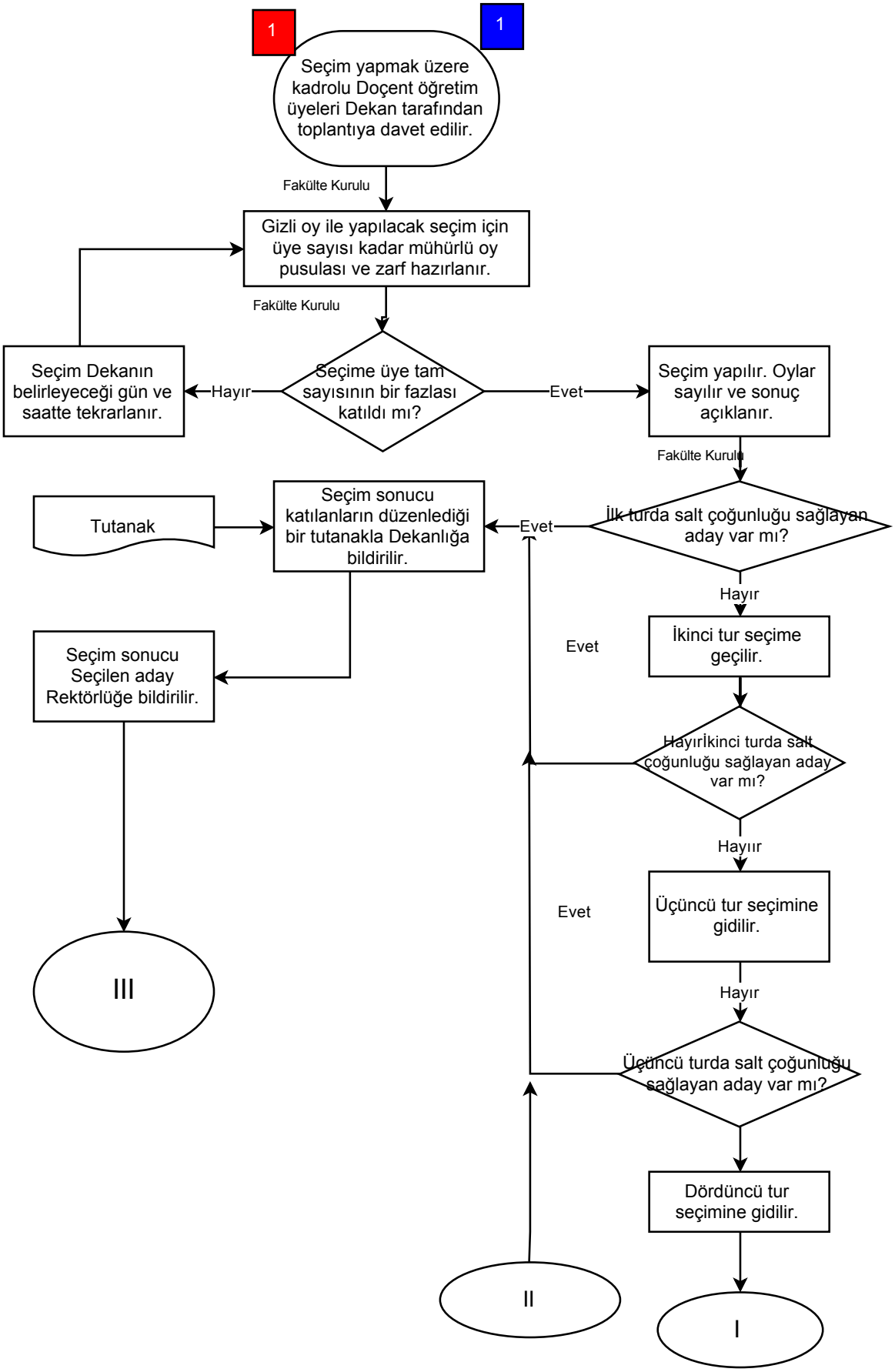
1
1
Seçim yapmak üzere kadrolu Doçent öğretim üyeleri Dekan tarafından toplantıya davet edilir.
Fakülte Kurulu
Gizli oy ile yapılacak seçim için üye sayısı kadar mühürlü oy pusulası ve zarf hazırlanır.
Fakülte Kurulu
Seçim Dekanın belirleyeceği gün ve saatte tekrarlanır.
Hayır
Seçime üye tam sayısının bir fazlası katıldı mı?
Evet
Seçim yapılır. Oylar sayılır ve sonuç açıklanır.
Fakülte Kurulu
Tutanak
Seçim sonucu katılanların düzenlediği bir tutanakla Dekanlığa bildirilir.
Evet
İlk turda salt çoğunluğu sağlayan aday var mı?
Hayır
Evet
İkinci tur seçime geçilir.
Seçim sonucu Seçilen aday Rektörlüğe bildirilir.
Hayırİkinci turda salt çoğunluğu sağlayan aday var mı?
Hayır
Evet
Üçüncü tur seçimine gidilir.
III
Hayır
Üçüncü turda salt çoğunluğu sağlayan aday var mı?
Dördüncü tur seçimine gidilir.
II
I

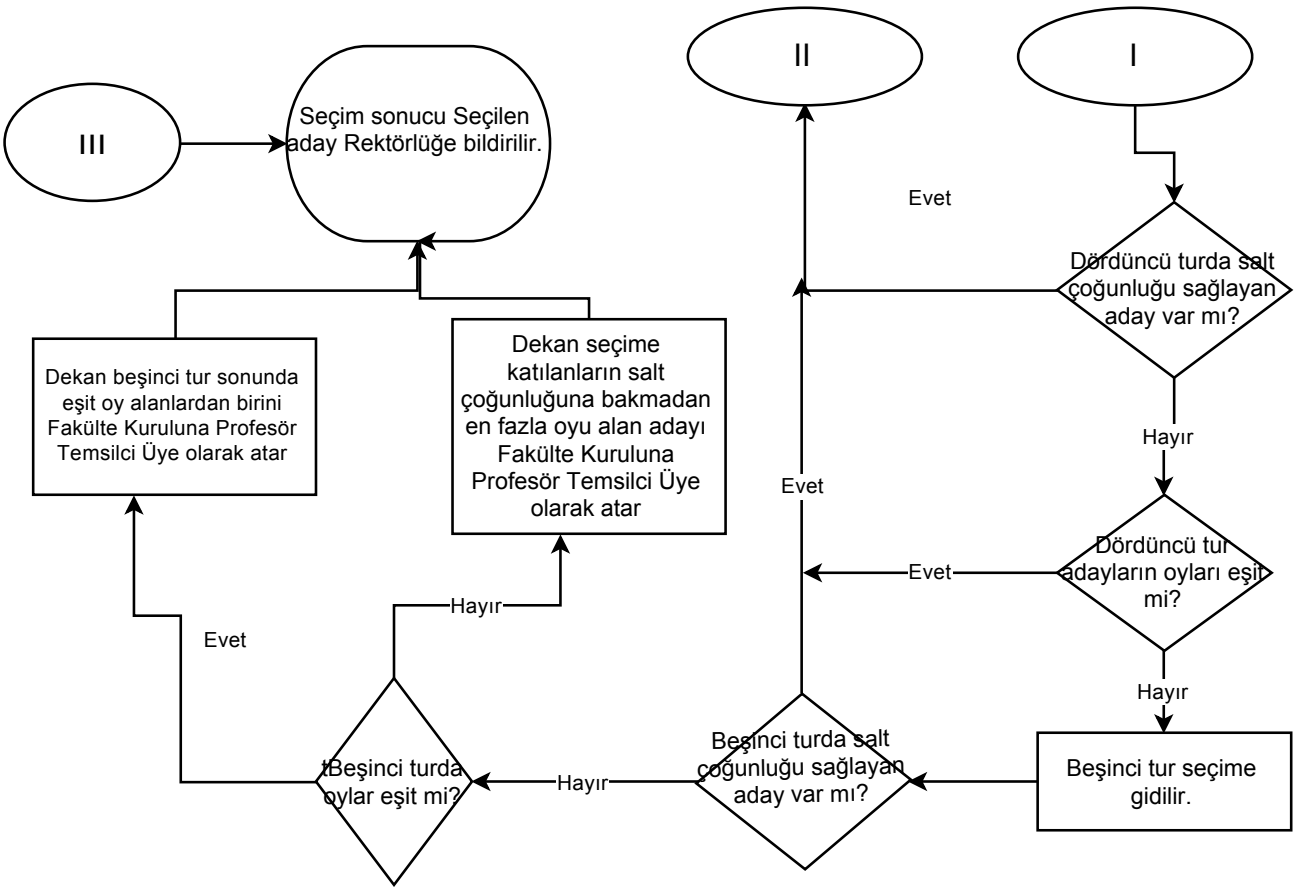
I
II
III
Dördüncü turda salt çoğunluğu sağlayan aday var mı?
Evet
Hayır
Dördüncü tur adayların oyları eşit mi?
Evet
Hayır
Beşinci tur seçime gidilir.
Beşinci turda salt çoğunluğu sağlayan aday var mı?
Evet
Hayır
Beşinci turda oylar eşit mi?
Evet
Hayır
Dekan beşinci tur sonunda eşit oy alanlardan birini Fakülte Kuruluna Profesör Temsilci Üye olarak atar
Dekan seçime katılanların salt çoğunluğuna bakmadan en fazla oyu alan adayı Fakülte Kuruluna Profesör Temsilci Üye olarak atar
Seçim sonucu Seçilen aday Rektörlüğe bildirilir.

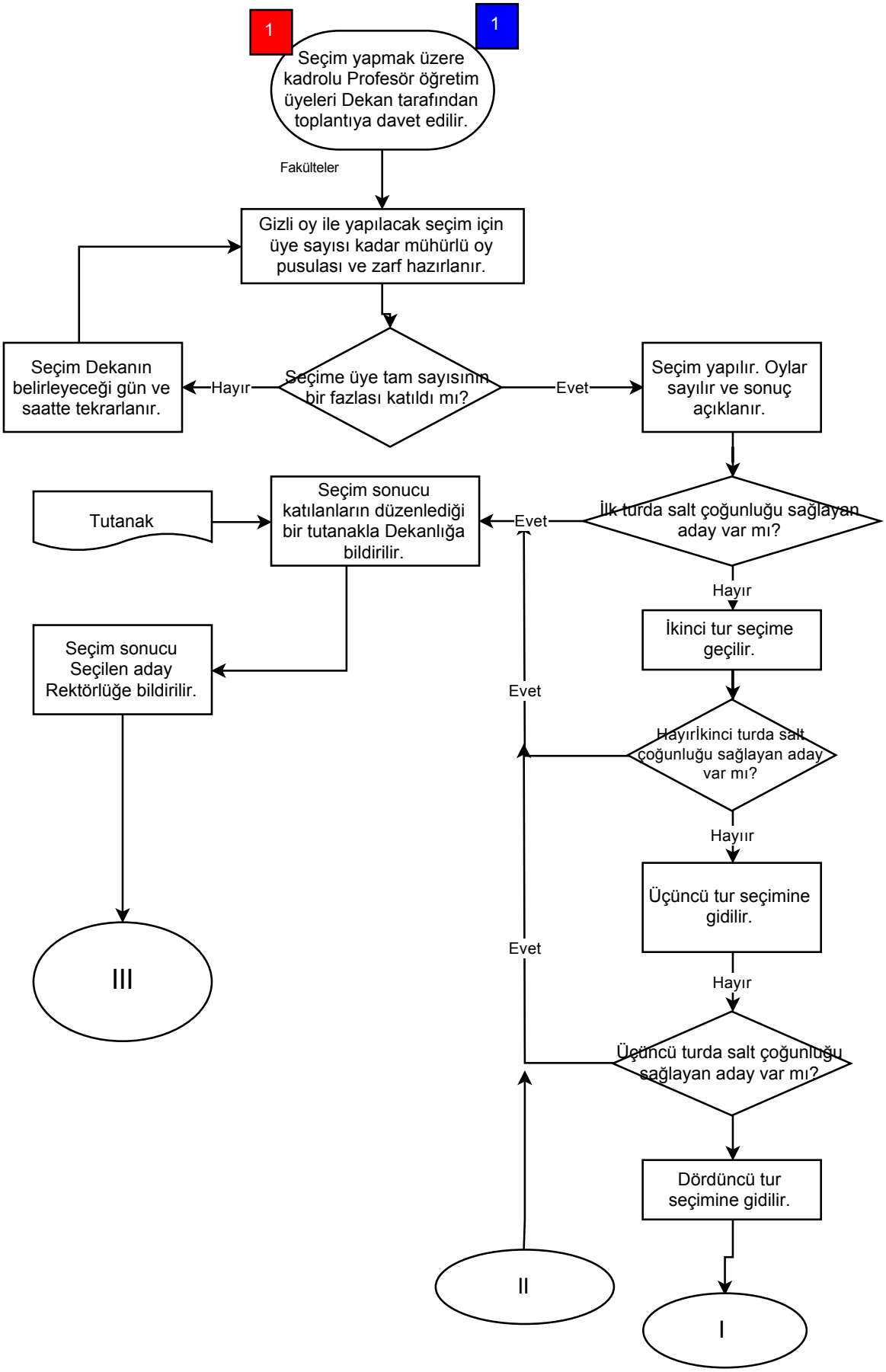
1
1
Seçim yapmak üzere kadrolu Profesör öğretim üyeleri Dekan tarafından toplantıya davet edilir.
Fakülteler
Gizli oy ile yapılacak seçim için üye sayısı kadar mühürlü oy pusulası ve zarf hazırlanır.
Seçime üye tam sayısının bir fazlası katıldı mı?
Hayır
Seçim Dekanın belirleyeceği gün ve saatte tekrarlanır.
Evet
Seçim yapılır. Oylar sayılır ve sonuç açıklanır.
İlk turda salt çoğunluğu sağlayan aday var mı?
Evet
Seçim sonucu katılanların düzenlediği bir tutanakla Dekanlığa bildirilir.
Tutanak
Seçim sonucu Seçilen aday Rektörlüğe bildirilir.
III
Hayır
İkinci tur seçime geçilir.
İkinci turda salt çoğunluğu sağlayan aday var mı?
Evet
Hayır
Üçüncü tur seçimine gidilir.
Üçüncü turda salt çoğunluğu sağlayan aday var mı?
Evet
Hayır
Dördüncü tur seçimine gidilir.
II
I

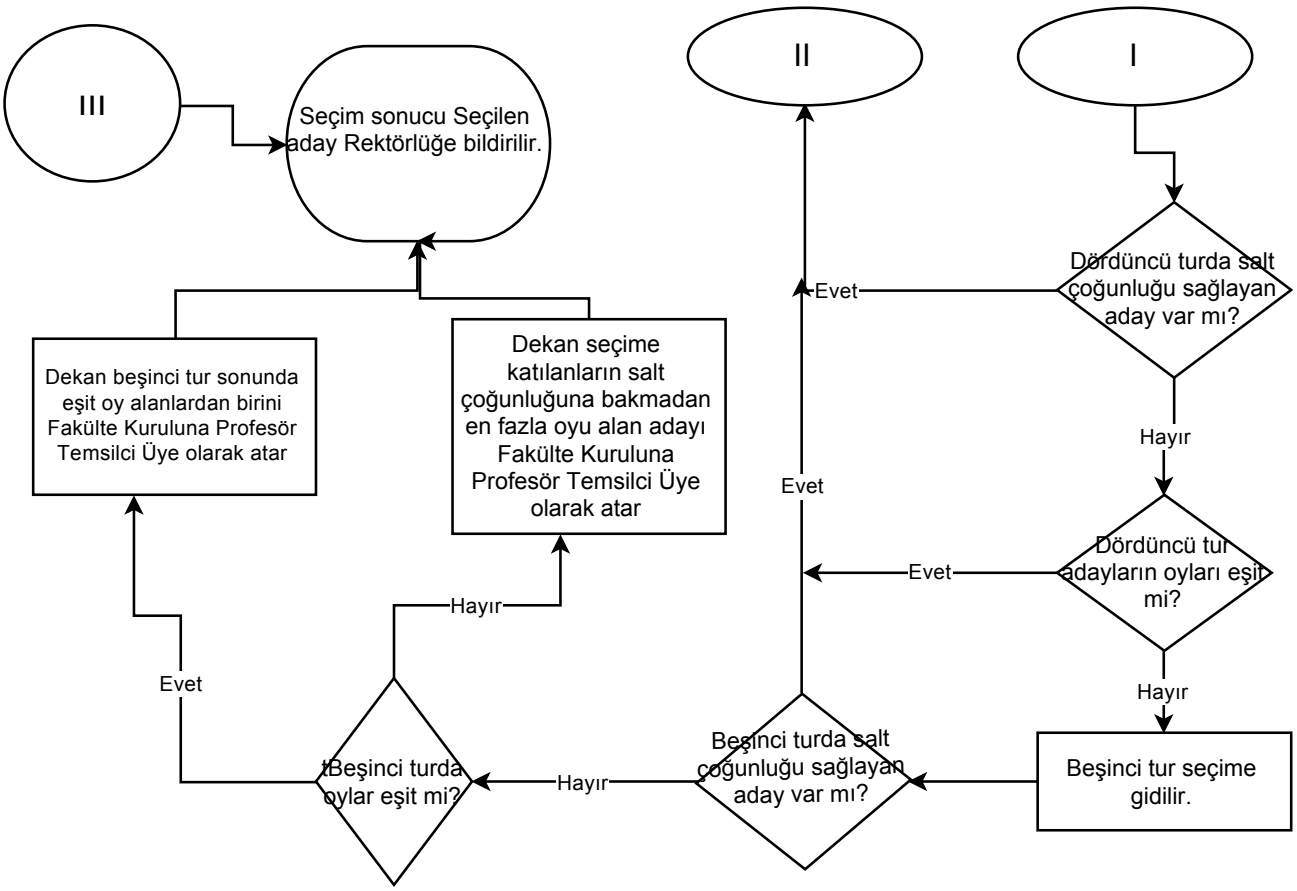
III
Seçim sonucu Seçilen aday Rektörlüğe bildirilir.
II
I
Dördüncü turda salt çoğunluğu sağlayan aday var mı?
Evet
Hayır
Dördüncü tur adayların oyları eşit mi?
Evet
Hayır
Beşinci tur seçime gidilir.
Beşinci turda salt çoğunluğu sağlayan aday var mı?
Evet
Hayır
Beşinci turda oylar eşit mi?
Evet
Hayır
Dekan beşinci tur sonunda eşit oy alanlardan birini Fakülte Kuruluna Profesör Temsilci Üye olarak atar
Dekan seçime katılanların salt çoğunluğuna bakmadan en fazla oyu alan adayı Fakülte Kuruluna Profesör Temsilci Üye olarak atar