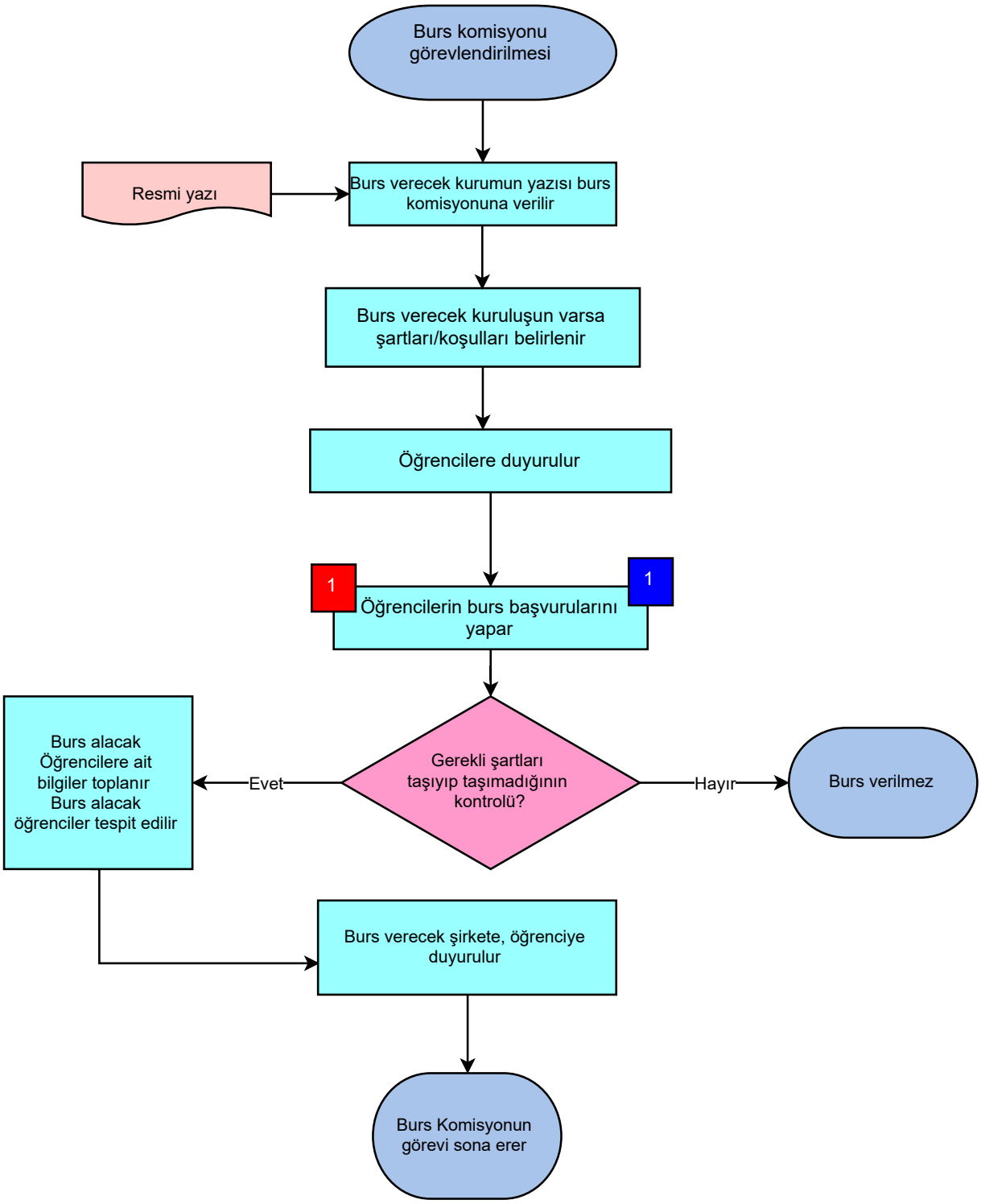
Burs komisyonu görevlendirilmesi
Resmi yazı
Burs verecek kurumun yazısı burs komisyonuna verilir
Burs verecek kuruluşun varsa şartları/koşulları belirlenir
Öğrencilere duyurulur
1
1
Öğrencilerin burs başvurularını yapar
Gerekli şartları taşıyıp taşımadığının kontrolü?
Evet
Burs alacak Öğrencilere ait bilgiler toplanır Burs alacak öğrenciler tespit edilir
Hayır
Burs verilmez
Burs verecek şirkete, öğrenciye duyurulur
Burs Komisyonun görevi sona erer