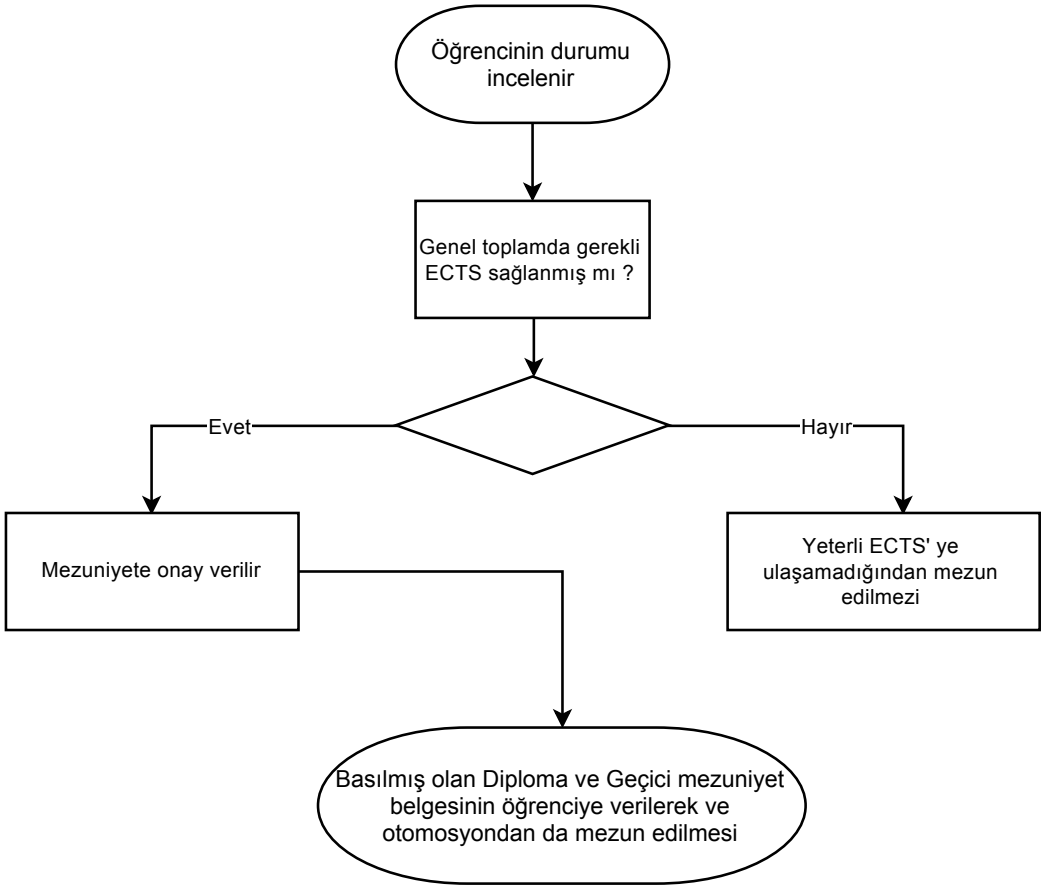
Öğrencinin durumu incelenir
Genel toplamda gerekli ECTS sağlanmış mı ?
Evet
Hayır
Mezuniyete onay verilir
Yeterli ECTS' ye ulaşamadığından mezun edilmezi
Basılmış olan Diploma ve Geçici mezuniyet belgesinin öğrenciye verilerek ve otomosyondan da mezun edilmesi