T.C.
ERZURUM TEKNİK ÜNİVERSİTESİ
SOSYAL BİLİMLER ENSTİTÜSÜ MÜDÜRLÜĞÜ
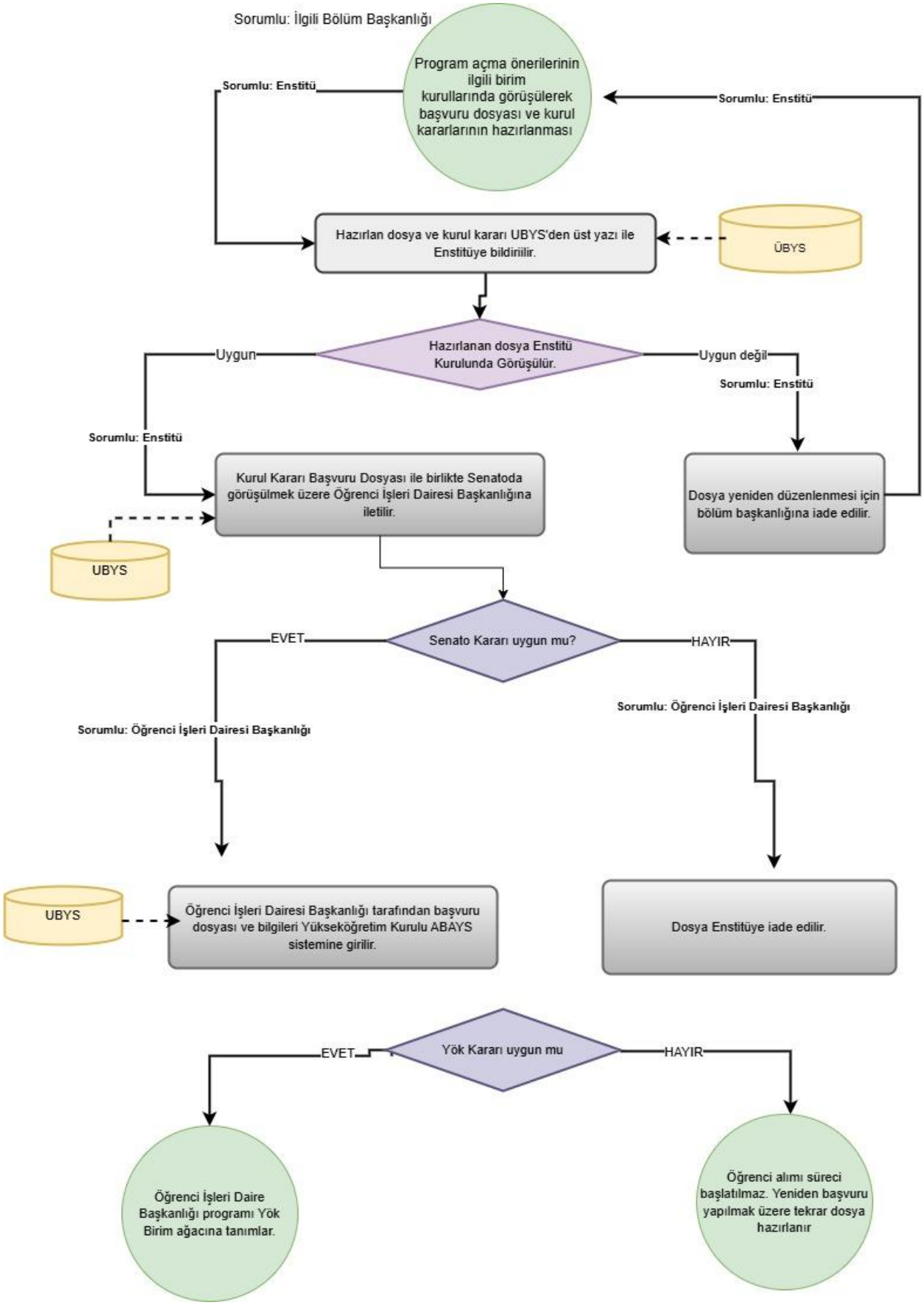
YENİ LİSANSÜSTÜ PROGRAM AÇMA BAŞVURUSU İŞ AKIŞI