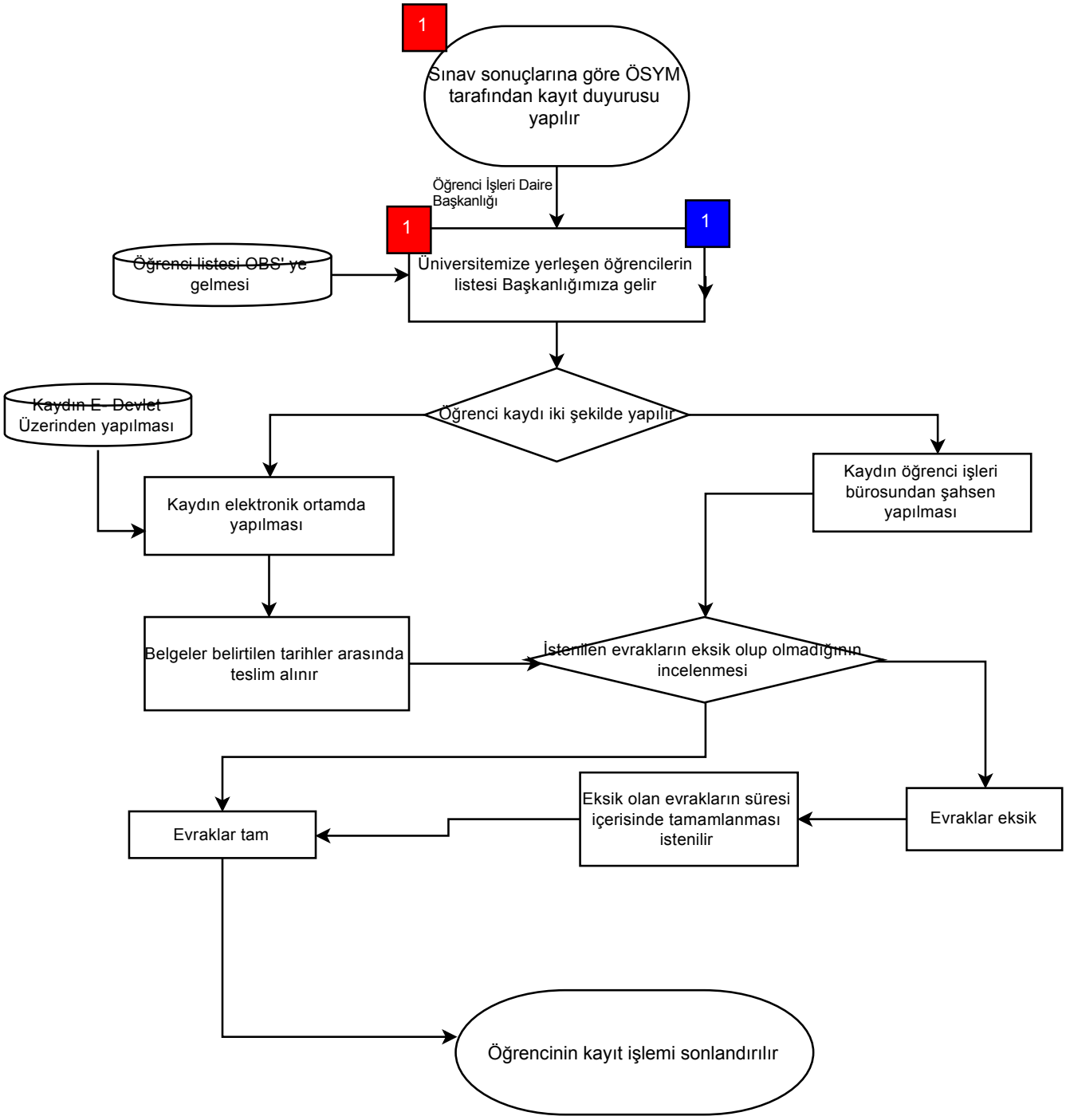
1
Sınav sonuçlarına göre ÖSYM tarafından kayıt duyurusu yapılır
Öğrenci İşleri Daire Başkanlığı
1
1
Öğrenci listesi OBS' ye gelmesi
Üniversitemize yerleşen öğrencilerin listesi Başkanlığımıza gelir
Öğrenci kaydı iki şekilde yapılır
Kaydın E- Devlet Üzerinden yapılması
Kaydın elektronik ortamda yapılması
Kaydın öğrenci işleri bürosundan şahsen yapılması
Belgeler belirtilen tarihler arasında teslim alınır
İstenilen evrakların eksik olup olmadığının incelenmesi
Evraklar tam
Eksik olan evrakların süresi içerisinde tamamlanması istenilir
Evraklar eksik
Öğrencinin kayıt işlemi sonlandırılır