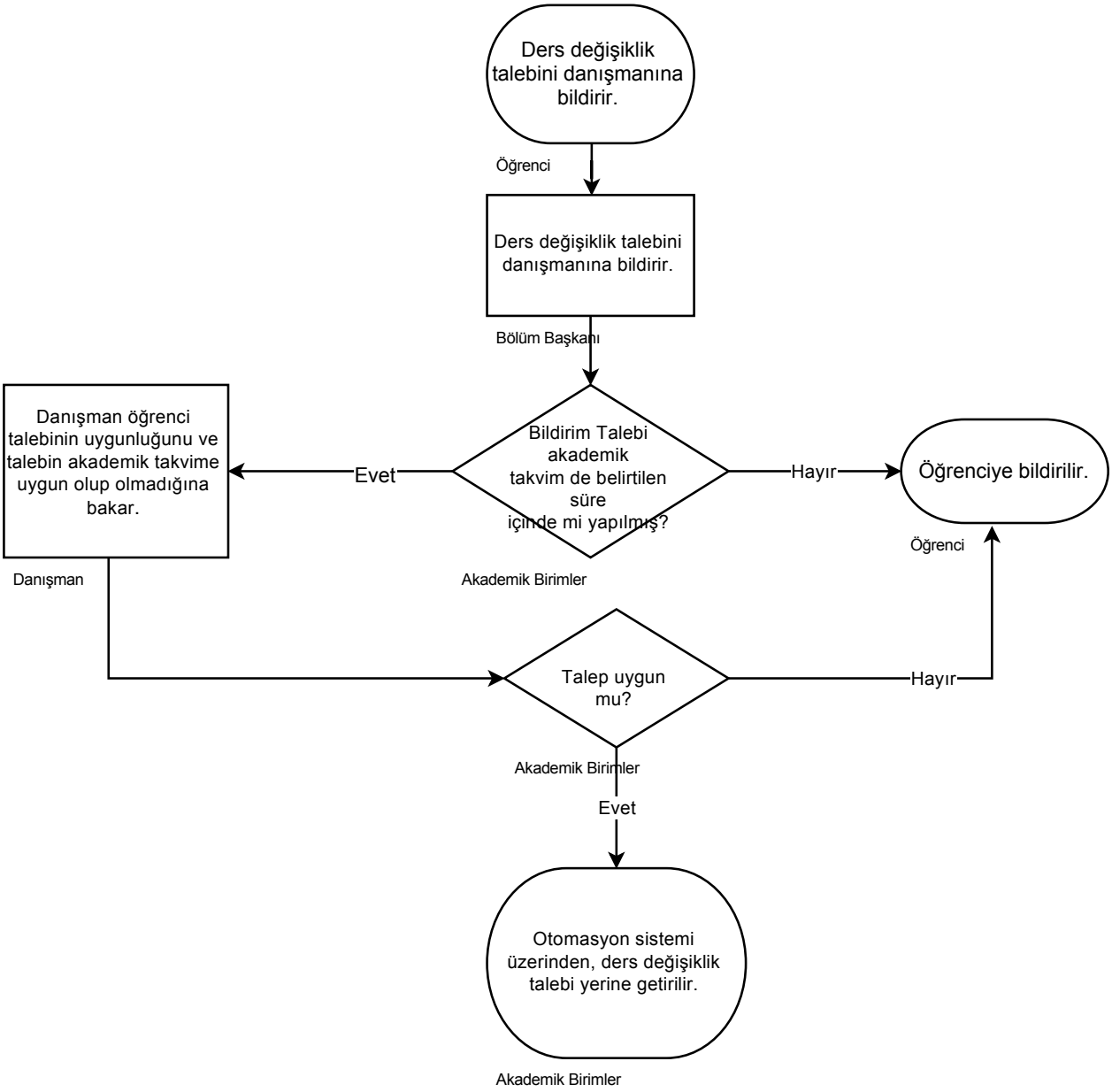
Ders değişiklik talebini danışmanına bildirir.
Öğrenci
Ders değişiklik talebini danışmanına bildirir.
Bölüm Başkanı
Bildirim Talebi akademik takvim de belirtilen süre içinde mi yapılmış?
Akademik Birimler
Evet
Hayır
Öğrenciye bildirilir.
Öğrenci
Danışman öğrenci talebinin uygunluğunu ve talebin akademik takvime uygun olup olmadığına bakar.
Danışman
Talep uygun mu?
Akademik Birimler
Hayır
Evet
Otomasyon sistemi üzerinden, ders değişiklik talebi yerine getirilir.
Akademik Birimler