ERZURUM TEKNİK ÜNİVERSİTESİ 2010	**ÇİFT ANADAL İŞLEMLERİ İŞ AKIŞ SÜRECİ**	Doküman No	**İA.06**
		İlk Yayın Tarihi	
		Revizyon Tarihi	**-**
		Revizyon No	**0**
		Sayfa	**1/2**

İş Akışı Adımları

İşe Başlama

↓

Bölümün önerisi, Fakülte Kurul Kararı ile ÇAP açılması teklif edilir.

↓

Fakülteden gelen ÇİFT anadal açma teklifi Eğitim Komisyonuna sunulur ve uygun kararın alınması halinde Senato'ya sunulur.

↓

Senato kararı ile ÇAP açılması uygun görülen birimler en geç eğitim öğretim yılı sonunda alınacak öğrenci sayılarını belirler ve Fakülte Kuruluna sunulur.

↓

Fakülte kurulu her akademik yılın Haziran ayının ortasına kadar bölümlerin önerdiği kontenjanları karara bağlar.

↓

Öğrenci duyurulmuş olan ÇAP'a anadal diploma programının en erken üçüncü yarıyılın başında, en geç ise dört yıllık programlarda beşinci yarıyılın başında, beş yıllık programlarda yedinci yarıyılın başında , altı yıllık programlarda ise dokuzuncu yarıyılın başında birime başvurusunu yapar.

↓

1

ERZURUM TEKNİK ÜNİVERSİTESİ 2010	**ÇİFT ANADAL İŞLEMLERİ İŞ AKIŞ SÜRECİ**	Doküman No	**İA.06**
		İlk Yayın Tarihi	
		Revizyon Tarihi	**-**
		Revizyon No	**0**
		Sayfa	**2/2**

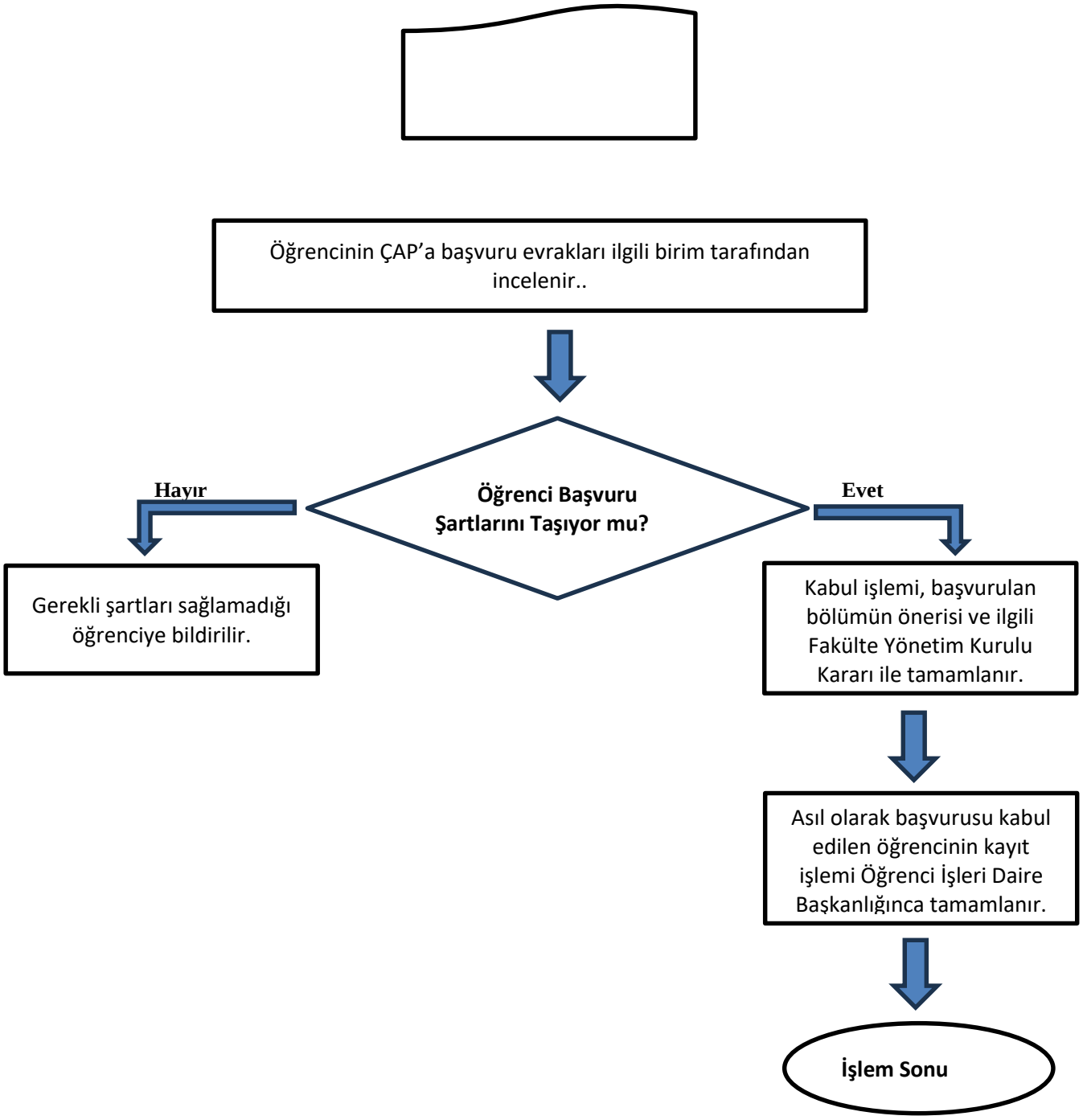

Hazırlayan	Sistem Onayı	Yürürlük Onayı
Fakülte Sekreteri	Fakülte Dekanı	Kalite Koordinatörü