

T.C.
ZEYTİNBURNU BELEDİYE BAŞKANLIĞI
Kültür ve Sosyal İşler Müdürlüğü

27.05.2021

Sayı : E-98816931-622.01-21120
Konu : Kent Çalışmaları Ödülleri Yarışması

DAĞITIM YERLERİNE

Belediye Başkanlığımızca; kentleşme sürecini ve kentsel yaşamın dinamiklerini anlamaya ve bu dinamiklerin doğurduğu sorunlara yeni bakış açıları ve çözümler geliştirmeye çalışan çalışmalarını teşvik etmek; bu çalışmalar arasında işbirliğini geliştirmek ve görünürlüğünü arttırmak amacıyla "Kent Çalışmaları Ödülleri" düzenlenmektedir.

Kent Çalışmaları Ödülleri; makale, doktora tezi, kitap ve jüri özel ödülü olmak üzere dört kategoride verilecektir. Makale, doktora tezi ve kitap kategorilerine Türkiye kentlerini ele alan son beş yıl içinde yayımlanan tüm akademik çalışmalar başvurabilmektedir. Jüri Özel Ödülü ise jüri tarafından belirlenen kent çalışmaları alanına dikkate değer katkılarda bulunmuş gerçek kişileri veya kurumları/kuruluşları onurlandırmak üzere verilecektir.

Detaylı bilgilerin <https://www.kentcalismalari.com> adresinde yer alan Kent Çalışmaları Ödülleri'ne katılımın artırılması sağlamak için değerli desteklerini talep ediyoruz.
Gereğini arz ederim.

Başvuru	10 Nisan 2021
Başlangıcı	Cumartesi
Son Başvuru	31 Ağustos 2021 Salı
Jüri Toplantısı	01 Eylül - 30 Kasım 2021
Sonuç Bildirimi	01 Aralık 2021 Çarşamba

Sertaç GÜLEÇ
Belediye Başkanı a.
Başkan Yardımcısı

Ek:
1-Başvuru Kılavuzu
2-Dağıtım Listesi

Evrak doğrulama <http://dogrulama.zeytinburnu.bel.tr> adresinden eF9015db kodu ile yapılabilir.

Beştelsiz Mah. Belediye Cad. No:5 Zeytinburnu / İstanbul
Tel: (0 212)413 11 11 Faks: (0 212)413 12 12 www.zeytinburnu.istanbul/
bilgi@zeytinburnu.bel.tr - zbbelediyesi@hs01.kep.tr
Kep: zbbelediyesi@hs01.kep.tr

Bilgi için: Servet ALGÜL
Bilgisayar İşletmeni
Telefon No: (0212) 413 11 11

- 42- Biruni Üniversitesi Rektörlüğü
- 43- Bitlis Eren Üniversitesi Rektörlüğü
- 44- Boğaziçi Üniversitesi Rektörlüğü
- 45- Bursa Teknik Üniversitesi Rektörlüğü
- 46- Uludağ Üniversitesi Rektörlüğü
- 47- Çağ Üniversitesi Rektörlüğü
- 48- Çanakkale Onsekiz Mart Üniversitesi Rektörlüğü
- 49- Çankaya Üniversitesi Rektörlüğü
- 50- Çankırı Karatekin Üniversitesi Rektörlüğü
- 51- Çukurova Üniversitesi Rektörlüğü
- 52- Dicle Üniversitesi Rektörlüğü
- 53- Doğu Üniversitesi Rektörlüğü
- 54- Dokuz Eylül Üniversitesi Rektörlüğü
- 55- Düzce Üniversitesi Rektörlüğü
- 56- Ege Üniversitesi Rektörlüğü
- 57- Erciyes Üniversitesi Rektörlüğü
- 58- Erzurum Teknik Üniversitesi Rektörlüğü
- 59- Eskişehir Osmangazi Üniversitesi Rektörlüğü
- 60- Faruk Saraç Tasarım Meslek Yüksekokulu Müdürlüğü
- 61- Fatih Sultan Mehmet Vakıf Üniversitesi Rektörlüğü
- 62- Fenerbahçe Üniversitesi Rektörlüğü
- 63- Fırat Üniversitesi Rektörlüğü
- 64- Galatasaray Üniversitesi Rektörlüğü
- 65- Gazi Üniversitesi Rektörlüğü
- 66- Gaziantep Üniversitesi Rektörlüğü
- 67- Giresun Üniversitesi Rektörlüğü
- 68- Fatih Sultan Mehmet Vakıf Üniversitesi Rektörlüğü
- 69- Gümüşhane Üniversitesi Rektörlüğü
- 70- Hacettepe Üniversitesi Rektörlüğü
- 71- Hakkari Üniversitesi Rektörlüğü
- 72- Haliç Üniversitesi Rektörlüğü
- 73- Gazi Üniversitesi Rektörlüğü
- 74- Gümüşhane Üniversitesi Rektörlüğü
- 75- Harran Üniversitesi Rektörlüğü
- 76- Hasan Kalyoncu Üniversitesi Rektörlüğü
- 77- Hatay Mustafa Kemal Üniversitesi Rektörlüğü
- 78- Hitit Üniversitesi Rektörlüğü
- 79- Iğdır Üniversitesi Rektörlüğü
- 80- Işık Üniversitesi Rektörlüğü
- 81- İbn Haldun Üniversitesi Rektörlüğü
- 82- İhsan Doğramacı Bilkent Üniversitesi Rektörlüğü
- 83- İnönü Üniversitesi Rektörlüğü
- 84- İstanbul Arel Üniversitesi Rektörlüğü
- 85- İstanbul Aydın Üniversitesi Rektörlüğü
- 86- İstanbul Ayvansaray Üniversitesi Rektörlüğü
- 87- İstanbul Bilgi Üniversitesi Rektörlüğü
- 88- İstanbul Esenyurt Üniversitesi Rektörlüğü
- 89- İstanbul Gedik Üniversitesi Rektörlüğü
- 90- İstanbul Gelişim Üniversitesi Rektörlüğü
- 91- İstanbul Kent Üniversitesi Rektörlüğü
- 92- İstanbul Kültür Üniversitesi Rektörlüğü

- 144- Osmaniye Korkut Ata Üniversitesi Rektörlüğü
- 145- Ostim Teknik Üniversitesi Rektörlüğü
- 146- Özyeğin Üniversitesi Rektörlüğü
- 147- Pamukkale Üniversitesi Rektörlüğü
- 148- Piri Reis Üniversitesi Rektörlüğü
- 149- Recep Tayyip Erdoğan Üniversitesi Rektörlüğü
- 150- Sabancı Üniversitesi Rektörlüğü
- 151- Sağlık Bilimleri Üniversitesi Rektörlüğü
- 152- Sakarya Üniversitesi Rektörlüğü
- 153- Samsun Üniversitesi Rektörlüğü
- 154- Sanko Üniversitesi Rektörlüğü
- 155- Selçuk Üniversitesi Rektörlüğü
- 156- Siirt Üniversitesi Rektörlüğü
- 157- Sinop Üniversitesi Rektörlüğü
- 158- Sivas Cumhuriyet Üniversitesi Rektörlüğü
- 159- Süleyman Demirel Üniversitesi Rektörlüğü
- 160- Şırnak Üniversitesi Rektörlüğü
- 161- TED Üniversitesi Rektörlüğü
- 162- Tekirdağ Namık Kemal Üniversitesi Rektörlüğü
- 163- TOBB Ekonomi ve Teknoloji Üniversitesi Rektörlüğü
- 164- Tokat Gaziosmanpaşa Üniversitesi Rektörlüğü
- 165- Toros Üniversitesi Rektörlüğü
- 166- Trabzon Üniversitesi Rektörlüğü
- 167- Trakya Üniversitesi Rektörlüğü
- 168- Türk Hava Kurumu Üniversitesi Rektörlüğü
- 169- Türk-Alman Üniversitesi Rektörlüğü
- 170- Uşak Üniversitesi Rektörlüğü
- 171- Üsküdar Üniversitesi Rektörlüğü
- 172- Van Yüzüncü Yıl Üniversitesi Rektörlüğü
- 173- Yalova Üniversitesi Rektörlüğü
- 174- Yaşar Üniversitesi Rektörlüğü
- 175- Yeditepe Üniversitesi Rektörlüğü
- 176- Yıldız Teknik Üniversitesi Rektörlüğü
- 177- Yüksek İhtisas Üniversitesi Rektörlüğü
- 178- Zonguldak Bülent Ecevit Üniversitesi Rektörlüğü
- 179- Abant İzzet Baysal Üniversitesi Rektörlüğü
- 180- Bezm-İ Alem Vakıf Üniversitesi Rektörlüğü
- 181- Uludağ Üniversitesi Rektörlüğü
- 182- Erzincan Üniversitesi Rektörlüğü
- 183- İstanbul Üniversitesi Rektörlüğü
- 184- İstanbul Kavram Meslek Yüksekokulu Müdürlüğü
- 185- İstanbul Üniversitesi Rektörlüğü
- 186- Bozok Üniversitesi Rektörlüğü
- 187- Ahi Evran Üniversitesi Rektörlüğü
- 188- Manisa Celal Bayar Üniversitesi Rektörlüğü
- 189- Sivas Bilim ve Teknoloji Üniversitesi Rektörlüğü
- 190- Tarsus Meslek Yüksekokulu Müdürlüğü
- 191- Bozok Üniversitesi Rektörlüğü
- 192- Mehmet Akif Ersoy Üniversitesi Rektörlüğü
- 193- Ardahan Üniversitesi Rektörlüğü
- 194- Türkiye Uluslararası İslam, Bilim ve Teknoloji Üniversitesi Rektörlüğü

Bu belge, güvenli elektronik imza ile imzalanmıştır.

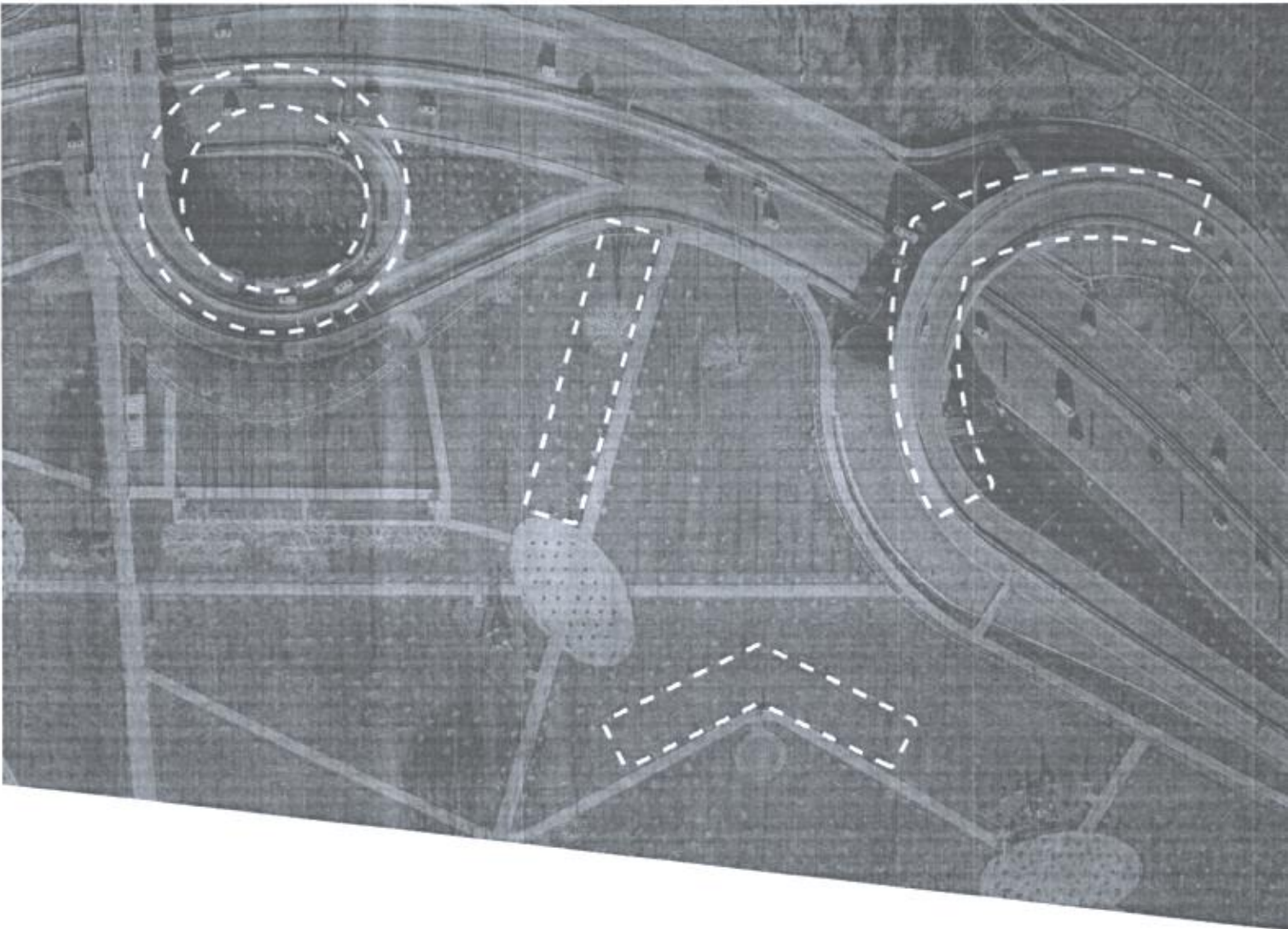

BAŞVURU KILAVUZU

-  Kent
-  Çalışmaları
-  Ödülleri

ZEYTİNBURNU BELEDİYESİ KENT ÇALIŞMALARI ÖDÜLLERİ

BAŞVURU KILAVUZU

Amaç

Kent Çalışmaları Ödülleri; fiziki, mimari, idari, ekonomik, toplumsal, kültürel, tarihi ve benzeri boyutlarıyla kenti konu edinen bilimsel çalışmaları, akademik uğraşlarını kent ve kent meseleleri üzerine yoğunlaştırmış bilim insanlarını ve kentlerin gelişimine katkısı bulunan kişileri ve kurumları / kuruluşları desteklemek ve teşvik etmek için Zeytinburnu Belediyesi tarafından düzenlenmektedir.

Ödül Kategorileri ve Kapsam

Kent Çalışmaları Ödülleri; kentlerin, kentleşme sürecinin ve kentsel yaşamın dinamiklerini açıklayan ve bu dinamiklerin yarattığı değişimlere ve sorunlara yeni bakış açıları ve çözümler geliştiren çalışmaları teşvik etmeyi, bu çalışmalar arasında iş birliğini geliştirmeyi ve bu çalışmaların görünürlüğünü arttırmayı amaçlamaktadır. Sosyoloji, coğrafya, ekonomi, siyaset bilimi, antropoloji, tarih, mimarlık, şehir planlama, kentsel tasarım, peyzaj mimarisi gibi farklı disiplinlere ve araştırma alanlarına ait farklı epistemolojiler ve metodolojiler ile inşa edilmiş; toplumsal, kültürel, fiziksel, ekonomik ve benzeri boyutlarıyla kentleri konu edinen ve kentlerin sorunlarına çözüm arayan tüm ampirik ve teorik çalışmalar Zeytinburnu Belediyesi Kent Çalışmaları Ödülleri'nin kapsamına girmektedir.

Kent Çalışmaları Ödülleri; **makale, doktora tezi, kitap ve jüri özel ödülü** olmak üzere toplam dört kategoride verilmektedir.

İlgili eserin **kent çalışmaları** alanında hazırlanmış olması başvurunun gerek ve yeter şartıdır.

BAŞVURU ŞARTLARI

Tüm başvuru ve değerlendirme süreçleri sadece <http://kentalismalari.com/> web sitesi üzerinden, çevrimiçi ortamda yürütülür.

Genel Başvuru Şartları

Başvuru sahipleri Türk ya da yabancı uyruklu olabilir fakat başvuru eserin Türkiye kentleri ile ilgili olması gerekir.

› Başvuru sahiplerinin akademik kurum ve kuruluşlarda hâlihazırda görevli olması gerekmez.

Başvuru, sadece eser sahibi tarafından ve tek bir ödül kategorisi için yapılır.

Başvuru eseri en fazla iki yazarlı olabilir. İki yazarlı çalışmalarda, üyelik almayan yazarın öz geçmişi ve başvuru dilekçesi başvuruya eklenir.

Başvuru sahiplerinin ve belediyenin karşılıklı haklarını korumak üzere başvuru sahiplerinden bir taahhüt formu doldurmaları beklenir.

› Kent Çalışmaları Ödülleri'nde ödül kazanan eser ile ve/veya söz konusu eserden üretilmiş yeni eserler ile tekrar başvuru yapılamaz.

› Kent Çalışmaları Ödülleri'ne başvurmuş ancak ödül almamış eserler ile diğer şartları sağladığı müddetçe yeniden başvuru yapılabilir.

Eserler PDF ya da MS Word formatında ve taranabilir olmalıdır.

Kategorilere Özel Koşullar

Makale Ödülü

› Başvurulan makalenin atıf indekslerinde (WoS İndeksleri, Scopus vb.), alan indekslerinde (Econlit, Sociological Abstract vb.) ya da TRDizin tarafından taranan bir dergide, son beş yıl içerisinde yayımlanmış olması gereklidir.

Doktora Tezi Ödülü

› Başvurulan doktora tezinin, son beş yıl içerisinde savunulmuş ve tez jürisi tarafından başarılı bulunmuş olması gereklidir.

Doktora tezinin, Türkiye'deki üniversitelerde tamamlandıysa ilgili enstitü tarafından kabul edilmiş; yurtdışında tamamlandıysa diploma denkliğinin Yüksek Öğretim Kurulu tarafından onaylanmış olması gereklidir.

Kitap Ödülü

› Başvurulan kitabın, ulusal veya uluslararası bir yayınevi tarafından son beş yıl içerisinde yayımlanmış olması gereklidir.

› Başvurulan kitabın ISBN'si mutlaka girilmelidir.

› Kitap Ödülü'ne ancak telif eserler ile başvurulabilir. Edisyon, derleme ve benzeri türdeki çalışmalar ile yapılan başvurular dikkate alınmayacaktır.

Jüri Özel Ödülü

› Jüri Özel Ödülü'ne doğrudan başvuru yapılmamaktadır.

› Jüri Özel Ödülü; kent çalışmaları alanına dikkate değer katkılarda bulunmuş gerçek kişileri veya kurumları/kuruluşları onurlandırmak üzere verilir. Jüri, ödül verilecek kişiyi veya kurumları/kuruluşları doğrudan kendisi belirler.

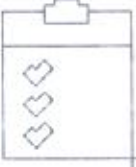

DEĞERLENDİRME

Değerlendirme Süreci

Değerlendirme süreci, teknik değerlendirme, hakem değerlendirmeleri ve jüri değerlendirmesi olmak üzere üç aşamadan oluşmaktadır.

1. Teknik Değerlendirme

- › Eserin başvuru şartlarına uygunluğu ve adayın bilgilerinin doğruluğu kontrol edilir.
- › Her bir eser için benzerlik raporu alınır.
- › Başvuru şartlarını sağlamayan adaya, karar gerekçesi ile birlikte bildirilir.
- › Şartları sağlayan eserler, alanında uzman en az iki hakeme gönderilir.

2. Hakem Değerlendirmesi

- › Hakemler; eserleri, Kent Çalışmaları Ödülleri için geliştirilen "Değerlendirme Kriterleri" uyarınca değerlendirir.
- › Hakem değerlendirmeleri Düzenleme Kurulu'nda toplanır.
- › Düzenleme Kurulu, hakemlerden gelen raporlara dayanarak her eser için bir değerlendirme raporu hazırlar.
- › Hakem değerlendirmelerinin neticesinde her bir kategoride ilk 10'a giren eserler nihai değerlendirme için Jüri'ye sunulur.

3. Jüri Değerlendirmesi

- › Jüri üyeleri son aşamaya kalan aday eserleri, öncelikle bireysel olarak inceler. Bireysel incelemelerini tamamladıktan sonra bir araya gelerek kanaatlerini paylaşır. Değerlendirme Kriterleri'nde belirtilen esaslar çerçevesinde değerlendirmelerini yaparak her bir kategoride ödül almaya hak kazananları asıl ve yedek olmak üzere belirlerler.
- › Jüri üyeleri bir kategoride birden fazla eseri ödüle layık görürse ödül miktarı, ilgili eser sahipleri arasında paylaşılır.

Değerlendirme Kriterleri

Hakemler ve Jüri Üyeleri, aday eserleri aşağıdaki kriterleri dikkate alarak değerlendirirler:

1. Toplumsal Etki

Eser, kent çalışmaları alanına kavramsal, kuramsal ya da metodolojik bakımdan katkı sağlamalıdır.

2. Yenilik ve Özgünlük

Eserin ileri sürdüğü fikirler, öneriler, çözümler ile sonuçlar yenilik ve özgünlük taşımalıdır. Kent çalışmaları alanında sosyal, yapısal ya da bilimsel bir boşluğu doldurmalı yahut bir soruna (alternatif) çözüm/ çözümler sunmalıdır.

3. Uygulanabilirlik ve Yaygın Etki

Eserin ya da eserin önerileri uygulanabilir olmalı ve uygulayıcılara (bakanlıklar, yerel yönetimler, STK'lar vb.) pratik katkılar sunmalıdır. Ayrıca yeni araştırma fikirlerinin ve sorularının geliştirilmesine katkı sağlamalıdır.

4. Literatürün Kapsayıcılığı

Eser, alanındaki son dönem literatürü; araştırmanın yazılma gereksinimini karşılayan, araştırma amacına ve sorularına temel oluşturacak şekilde kapsamlı ve karşılaştırmalı olarak ele almalıdır.

5. Yöntem ve Araştırma

Eserin yöntem kısmı açık ve net bir şekilde ifade edilmelidir. Yöntem kısmında;

- › araştırmanın; yaklaşımı (nitel/nicel), tipi (keşfedici, tanımlayıcı, açıklayıcı), yöntemi (deney, alan taraması, alan araştırması vb.) ve tekniği (anket, içerik analizi, derinlemesine görüşme vb.) ifade edilmeli,
- › çalışma grubunun/örneklemin araştırma problemine uygunluğu, niteliği ve içeriği açıklanmalı,
- › veri toplama araçlarının araştırmanın amacına uygunluğu, geçerliliği ve güvenilirlik sonuçları açıklanmalı,
- › araştırmanın, veri toplama ve analiz süreci hakkında detaylı bilgi verilmelidir.

6. Dil ve Anlatım

Eserin bütününde duru bir dil ve anlatım tercih edilmeli, ifadeler açık ve net olmalıdır.

TAKVİM

Her kategoride ödüle hak kazananlar ile ödül takdim töreninin yeri ve tarihi web sitesinde ilan edilir. Düzenleme Kurulu, gerekli gördüğü takdirde başvuru, ilan, değerlendirme, ödülün verilmesi ve benzeri iş ve işlemlerin takviminde ve kriterlerinde değişiklik yapabilir. Bu değişiklikler web sayfasında ilan edilir.

ÖDÜL MİKTARLARI

10^{BİN} TL
Makale
Ödülü

15^{BİN} TL
Doktora
Tezi Ödülü

20^{BİN} TL
Kitap
Ödülü

25^{BİN} TL
Jüri
Özel Ödülü

NASIL BAŞVURURUM?

<http://kentalismalari.com/> adresine giriş yapabilmek ve kullanıcı kaydınızı oluşturabilmeniz için **üye olmanız** gerekmektedir.

"Üye Ol" menüsüne giriş yapınız.

Kent Çalışmaları Odulleri

E-posta*

Kullanıcı adı*

Parola*

Parola (tekrar)*

Üyelik işlemi için görüntülenen ekranda tüm alanların doldurulması zorunludur.

Kent
Çalışmaları
Ödülleri

E-posta
Ad Soyad
Telefon
Şehir
İlçe
Kurum Adı

KAYIT

Üyelik işlemi için görüntülenen ekranda tüm alanların doldurulması zorunludur.

E-posta Adresinizi Doğrulayın

Geri Alın

Kullanıcı kaydı oluştururken belirttiğiniz e-posta adresinize kayıt doğrulama linki iletilecektir.

[Zeytinburnu Kent Çalışmaları Ödülleri] Lütfen e-posta adresinizi doğrulayınız. [Gelen Kutusu](#)

Navipool <info@navipool.com> 9 Şubat Pzt 23:40 (9 gün önce) ☆
Alınan Ben

Merhaba,

E-posta adresini doğrulamak için şu bağlantıya tıklayınız: [http://kentalimalari.com/accounth/confirm-email/NU...19AT3-35-UQQuPIENs3Gcp4-V3DTmuw6/](http://kentalimalari.com/accounth/confirm-email/NU...)

Kent Çalışmaları Ödülleri
Düzenleme Kurulu

Kent Çalışmaları
Ödülleri

E-posta adresinize iletilen kayıt doğrulama linkine tıklayınız. kentalimalari.com üyelik onaylama ekranına

Kent
Çalışmaları
Ödülleri

E-posta
Ad Soyad
Telefon
Şehir
İlçe
Kurum Adı

Onayla

Görüntülenen ekranda "Onayla" butonuna tıklayınız.

Kent
Çalışmaları
Odulları

Kullanıcı adı
gkoc

Parola

Beni Hatırla

Giriş Yap

Kayıt sırasında tanımladığınız kullanıcı adı ve şifre bilgilerini yazınız ve "Giriş Yap" butonuna tıklayınız. Üyelik işlemini tamamlamak üzere, veri giriş ekranına yönlendirileceksiniz.

Üyelik Tamamla

Ad
Gök

Soyadı
Kaya

E-posta adresi
gkoc@koc.gov.tr

Etiler
KENT (GİZLİ) KENT (GİZLİ)

Şehir
KENT (GİZLİ)

Üyelik Tamamla

Zorunlu alanlara veri girişi yaparak, "Üyelik Tamamla" butonuna tıklayınız. Etiket seçimi zorunlu değildir.

Hoşgeldiniz!

Kullanıcı adı
gkoc

Parola

Giriş Yap

Kullanıcı paneli görüntülenecektir.

Ekranın sol kısmında yer alan "Başvur" butonuna tıklayarak kategorilere erişim sağlayabilirsiniz.

Başvuru kategorileri görüntülenecektir. Müracaat etmek istediğiniz kategori alanında görüntülenen "Başvur" butonuna tıklayınız.

Başvuru formu görüntülenecektir. Burada yer alan soruları **açık ve net bir şekilde** doldurmanız beklenmektedir. Soru yanında görüntülenen (*) simgesi, ilgili sorunun **yanıtlanması zorunlu soru** olduğu anlamına gelmektedir. Bu sorulara yanıt verilmediği takdirde başvuru işlemi tamamlanmayacaktır.

İlgili alanları eksiksiz ve doğru doldurduğunuzdan emin olduğunuzda **Gönder** butonuna tıklayarak başvurunuzu tamamlayabilirsiniz. Bu aşamadan sonra iletilen gönderiler üzerinde değişiklik yapma imkânınız olmayacaktır.

17) Nispeti Destekleyici Kurum:

18) Tecrübenizden Memnun Kaldığınız:

19) Çalışmanızda yazarak ne farklı diğer yazara ait özellikler yazabilirsiniz:

20) Çalışmanızda yazarak ne farklı diğer yazara ait özellikler yazabilirsiniz:

Gönder

İlgili alanları doldurmadan sistemden çıkmak istediğiniz durumda "Taslak" butonuna tıklayarak yaptığınız işlemleri kaydedebilirsiniz. Böylece sisteme daha sonra giriş yaptığınızda taslak formunuz üzerinden işleminize kaldığınız yerden devam edebilirsiniz.

20) Tecrübenizden Memnun Kaldığınız:

21) Çalışmanızda yazarak ne farklı diğer yazara ait özellikler yazabilirsiniz:

22) Çalışmanızda yazarak ne farklı diğer yazara ait özellikler yazabilirsiniz:

Taslak

Taslak olarak kayıt altına alınan form/formlar, ana sayfa üzerinde ve ekranın sağ kısmında yer alan listede görüntülenecektir, form adına tıklayarak erişim sağlanabilecektir.

Hakkında: Fiyatlar

Hesaplarınız

Gönder

Taslak

Başvuru işleminizi tamamlamak üzere "Gönder" butonuna tıkladığınızda **aday taahhüt formu** görüntülenecektir. Aday taahhüt formunu dikkatlice okumanız önemlidir. Bu taahhüt ile **paylaştığınız bilgilerin doğruluğu tarafınızca onaylanmış** kabul edilecektir. Paylaştığınız bilgilerin doğru olmadığı tespit edilmesi halinde ise **başvurunuz iptal edilecektir**.

Gönderim işlemi sonrası "Kullanıcı Paneli"ne yönlendirileceksiniz. Başvurunuzun değerlendirme aşamalarını görüntülemek için ekranında sağ kısmında yer alan "Başvurular" menüsüne giriş yapınız.

Başvurunuz ekranın sol kısmında yer alan listede görüntülenecektir. "Durum" sütunu altında başvurunuzun hangi aşamada olduğunu güncel olarak takip edebilirsiniz. Başvuru adına tıklayarak başvuru formuna erişim sağlayabilirsiniz.

Ekranın sağ tarafında başvuru tarihiniz görüntülenecektir. Düzenleme Kurulu tarafından gerçekleştirilen değerlendirme durum değişiklikleri, tarih ve durum adı ile bu listede aracılığı ile güncel olarak takip edilebilecektir. Ekranında sol kısmında başvuru formu kaydı sırasında tanımladığınız veriler görüntülenecektir.

Düzenleme Kurulu tarafından değerlendirme aşamasına bağlı olarak gerçekleştirdiği her bir durum değişikliği sonrası, üyelik kaydı sırasında paylaşmış olduğunuz e-posta adresinize bilgilendirme e-postası iletilecektir.

Merhaba Değerli Başvuru Sahibi

Kent Çalışmaları Ödülleri'ne başvurunuz tamamlanmıştır.

Başvuru sonuçları www.kentcalismalari.com adresinden duyurulacaktır.

Değerlendirme sürecinizi hesabınıza giriş yaparak takip edebilir, gelişmeere web sayfamızdan ya da sosyal medya hesaplarımızdan ulaşabilirsiniz.

Kent Çalışmaları Ödülleri
Düzenleme Kurulu

K<O Kent Çalışmaları
Ödülleri

Katılımcılar tek bir kategori için bir başvuru gerçekleştirebileceklerdir. Başvuru gönderimi sonrası "Kullanıcı Paneli" üzerinde yer alan "Başvur" menüsüne giriş sağladığınızda daha önce gerçekleştirmiş olduğunuz başvuru kategorisi listesinde **"Başvuru hakkınız doldu"** uyarısı görüntülenecektir.

Sistemden çıkış yapmak için ekranın sağ üst köşesinde yer alan kullanıcı adınıza tıklayınız, "Hesabım" ve "Çıkış" sekmesi görüntülenecektir. "Çıkış" sekmesine tıklayınız.

Çıkış işlemi gerçekleştirmek için yönlendirildiğiniz ekranda "Çıkış Yap" butonuna tıklayınız.

Sisteme tekrar erişim sağlamak istemeniz halinde kentalismalari.com adresine erişim sağlayınız ve "Giriş Yap" menüsüne tıklayınız.

Kent
Çalışmaları
Ödülleri

Kullanıcı adı*

gökyay

Parola*

Beni Hatırla

Giriş Yap

Hesabınızı unutmuştunuz?

Hesabınızı açın! KAYITOL

Giriş ekranına yönlendirileceksiniz. Kullanıcı adı ve şifre bilgilerinizi ilgili alanlara yazarak "Giriş Yap" butonuna

Her kategoride ödüle hak kazananlar ile ödül takdim töreninin yeri ve tarihi <http://kentalismalari.com/> adresinde ilan edilecektir.

 Kent
 Çalışmaları
 Ödülleri

www.kentcalismalari.com

bilgi@kentcalismalari.com

[/zkentodulleri](https://www.instagram.com/zkentodulleri)

[/zkentodulleri](https://twitter.com/zkentodulleri)

[/kentcalismalariodulleri](https://www.linkedin.com/company/kentcalismalariodulleri)

[/Kent Çalışmaları Ödülleri](https://www.youtube.com/KentCalismalariOdulleri)