



T.C.
ERZURUM TEKNİK
ÜNİVERSİTESİ

2020 YILI PERFORMANS PROGRAMI

STRATEJİ GELİŞTİRME
DAİRE BAŞKANLIĞI

www.erkurum.edu.tr



ERZURUM TEKNİK
ÜNİVERSİTESİ

2010



ERZURUM TEKNİK
ÜNİVERSİTESİ

2010



2020 YILI PERFORMANS PROGRAMI

STRATEJİ GELİŞTİRME
DAİRE BAŞKANLIĞI



ERZURUM TEKNİK
ÜNİVERSİTESİ

2010

ÜST YÖNETİCİ SUNUŞU



Erzurum Teknik Üniversitesi (ETÜ), kuruluşunun 9. yılı olan 2019 yılında ikinci beş yıllık stratejik planını uygulamaya koymuştur. Geleceğin üniversitesini oluşturma çalışmalarımızın yönünü belirleyen 2018-2022 Stratejik Planı, ETÜ' nün 3. nesil üniversite vizyonu doğrultusundaki hedeflerine ulaşması için ortak akılla oluşturulmuş bir yol haritasıdır. ETÜ, henüz yeni kurulma aşamasında olmasına rağmen vizyonu ile ilerlemesinin ürünlerini şimdiden almaya başlamış, ulusal ve uluslararası ölçekte çeşitli alanlarda bilimsel çalışmalar, patentler ve projeler üretmeyi başarabilen bir üniversite haline gelmiştir. Diğer taraftan Kalkınma Bakanlığı, Avrupa Birliği (AB), TÜBİTAK vb. destekli projelerle ülkemizin kalkınmasında öncelikli alanlarda çalışmalarını sürdürmektedir. Aynı zamanda çevre üniversitelerle ortak AR-GE platformu kurulum çalışmalarında bulunmak için, alt yapı oluşumlarında öncü üniversite olma rolünü de üstlenmiştir.

Ülkemizde kamu mali yönetimi alanında gerçekleştirilen reformların yasal çerçevesini oluşturan 5018 sayılı Kamu Mali Yönetimi ve Kontrol Kanunu ile kamu kaynaklarının etkili, ekonomik, hukuka uygun ve verimli kullanımının yanı sıra mali saydamlık ve hesap verilebilirlik ilkeleri ön plana çıkmıştır. Bu ilkelerin uygulamaya konulmasını sağlamak üzere mali yönetim sistemine dâhil edilen temel yöntem ve araçlardan biri olan performans esaslı bütçe sisteminin temel unsurları; stratejik plan, performans programı ve faaliyet raporlarıdır. Stratejik plan ve performans programları vasıtasıyla kamu idarelerinin temel politika hedefleri ile bunların kaynak ihtiyacı arasında bağlantı kurulmakta; söz konusu belgelerde öngörülen hedeflere ilişkin gerçekleştirmeler ise faaliyet raporları aracılığıyla kamuoyuna açıklanmaktadır.

Üniversitemizin 2018-2022 dönemini kapsayan Stratejik Planı temelinde öncelikli hedefleri, performans göstergeleri ve kaynak ihtiyaçları dikkate alınarak program bütçeye geçiş çalışmaları kapsamında da 2020 Mali Yılı Performans Programı, Program Bütçeye uygun şekilde hazırlanmıştır. 2020 Yılı Performans Programının amacına ulaşmasında, Üniversitemizin temel ilke ve hedeflerinde birleşmiş akademik ve idari personelimizin ellerinden gelen gayreti göstereceklerine olan inancım tamdır.

2020 Mali Yılı Performans Programının hayırlı olmasını diler, sevgi ve saygılarımı sunarım.

Prof. Dr. Bülent ÇAKMAK

Rektör



ERZURUM TEKNİK
ÜNİVERSİTESİ

2010

İÇİNDEKİLER

ÜST YÖNETİCİ SUNUŞU	5
İÇİNDEKİLER.....	7
I – GENEL BİLGİLER.....	1
A – Yetki Görev ve Sorumluluklar	1
1 – Kurumsal Tarihçe	1
2 – Görev ve Sorumluluklar	14
B – Teşkilat Yapısı.....	15
C – Fiziksel Kaynaklar.....	22
1 – Fiziksel Kaynaklar	22
2 – Teknoloji ve Bilişim Altyapısı.....	23
D – İnsan Kaynakları.....	23
II – PERFORMANS BİLGİLERİ	27
A – Temel Politika ve Öncelikler	27
1 – Konum Tercihii.....	27
2 – Başarı Bölgesi Tercihii	27
3 – Değerler Sunumu Tercihii	28
B – Amaç ve Hedefler.....	30
1 – Vizyonumuz	30
2 – Misyonumuz.....	30
3 – Temel Değerlerimiz	30
4-Alt Program Hedefleri ve Stratejik Plan İlişkisi	31
C – İdare Performans Bilgisi.....	32
1- İdare Performans Bilgisi.....	33
2-Faaliyet Maliyetleri Tablosu	46
D – İdarenin Toplam Kaynak İhtiyacı	65
1-Faaliyetler Düzeyinde İdare Performans Programı Maliyeti	65
2-Ekonomik Sınıflandırma Düzeyinde Performans Programı Maliyeti.....	67
E-Diğer Hususlar	68
1-Faaliyetlerden Sorumlu Harcama Birimleri.....	68
2-Performans Göstergelerinin İzlenmesinden Sorumlu Birimler	69
III – EKLER	71

A-Diğer Tablolar	71
1-Programlar İtibarıyla Ödenek Telifleri İcmali	71
2-Cari Giderler Tablosu.....	72
3-Program Ve Ekonomik Sınıflandırma Düzeyinde Bütçe Teklif Ve Tahminleri.....	158
4-Alt Program Ve Ekonomik Sınıflandırma Düzeyinde Bütçe Teklif Ve Tahminleri	159
5-Faaliyet Ve Ekonomik Sınıflandırma Düzeyinde Bütçe Teklif Ve Tahminleri	160
6-Faaliyetler İtibarıyla Ödenek Teklifleri.....	162



ERZURUM TEKNİK
ÜNİVERSİTESİ
2010

I – GENEL BİLGİLER

A – Yetki Görev ve Sorumluluklar

1 – Kurumsal Tarihçe

Üniversitemiz, 21.07.2010 tarih ve 27648 sayılı kararla Erzurum’da ikinci devlet üniversitesi olarak 6 fakülte, 3 enstitü ve 1 yüksekokul ile eğitim verecek şekilde kurulmuştur. 2010 yılında kurulan üniversitemiz ilk öğrencilerini 2012-2013 eğitim yılında almış olup ilk mezunlarını 2015-2016 eğitim yılında vermiştir.

Yapılaşma faaliyetlerini hızla yürüten ETÜ, kampüs alanının büyük kısmını tamamlama çalışmalarına devam etmektedir. Havaalanı yolu üzerinde 4.000 dönüm alan üzerinde yükselen modern fakülte ve idari binalarımız yeni nesil üniversiteler arasında örnek teşkil etmektedir.

İlk olarak 6250 m²’lik merkezi derslikler binasının tamamlanması ile öğrencilerimizin eğitim standartları ve sosyal donatıları için önemli bir adım atılmıştır. Bahse konu merkezi derslikler binası 2017 yılı sonu itibariyle Fen Fakültesi ve Spor Bilimleri Fakültesi olarak hizmet vermeye başlamıştır.

Resim:1 Fen Fakültesi ve Spor Bilimleri Fakültesi



Spor salonu olarak kullanılmak üzere yapılan 3.178 m²'lik ek derslik binası 2017 yılı sonu itibariyle kapalı spor salonuna dönüştürülmüştür.

Resim:2 Kapalı Spor Salonu



Ardından İktisadi ve İdari Bilimler Fakültesi ile Edebiyat Fakültesine hizmet verecek olan 19.581 m²'lik İktisadi ve İdari Bilimler Fakülte binası tamamlanmış olup fakültelerin öğrencileri bu binada eğitimlerini sürdürmektedirler.

Resim 3: İktisadi ve İdari Bilimler ile Edebiyat Fakültesi



Yapımı tamamlanan 25.245 m²'lik Mühendislik ve Mimarlık Fakültesi 2017 yılı içerisinde hizmete açılmıştır.

Resim 4: Mühendislik ve Mimarlık Fakültesi



Ayrıca Selçuklu, Osmanlı dönemi ve Cumhuriyet dönemi mimarisinin bir sentezi olarak inşa edilen 12.578 m²'lik Rektörlük binamız 2016 yılında tamamlanarak hizmete girmiştir.

Resim 5: Rektörlük Binası



İş Bankası tarafından üniversitemize bağışlanan 152 öğrenci kapasiteli kız öğrenci yurdumuz 2018-2019 Eğitim-Öğretim Dönemi sonuna kadar aktif olarak hizmet etmiş olup öğrencilerimizin barınma ve sosyal yaşam ihtiyaçlarına cevap vermiştir. 2019 Yılı Eylül ayı itibariyle Üniversitemizin Sosyal Tesisler Müdürlüğü bünyesinde tadilata alınan yurt binası, yıl sonunda tamamlanarak misafirhane olarak hizmet vermesi hedeflenmektedir. 2017 yılı içerisinde 1500 kişilik Kredi ve Yurtlar Kurumu yurtları da kampüs alanımızda hizmete girmiş olup toplu taşıma güzergahlarıyla da öğrencilerin ulaşım imkanları kolaylaştırılmıştır.

Resim 6: Yurtlar



Gerçekleştireceği nitelikli Ar-Ge çalışmaları ile ilimiz, bölgemiz ve ülkemizin 2023 yılı teknolojik hedeflerine ulaşmasında ciddi katkılar sunmayı kendine şiar edinen 4.700 m²'lik Yüksek Teknoloji Uygulama ve Araştırma Merkezi (YÜTAM) 2017 yılı içerisinde tamamlanarak hizmete açılmıştır.

Resim 7: Yüksek Teknoloji Uygulama ve Araştırma Merkezi (YÜTAM)



2016 yılında temeli atılan Öğrenci Yaşam Merkezinin ilk etabı olan merkezi yemekhane kısmı tamamlanarak hizmet vermeye devam etmektedir. Devam eden süreçte öğrenci çarşısı ve sosyal yaşam donatıları ile hızla gelişecek olan Öğrenci Yaşam Merkezinin diğer kısımların yapımı da tamamlanarak hizmete açılmıştır. Ayrıca yapımı tamamlanan 48 adet lojmanın tahsisleri yapılarak kullanılmaya başlanmış, 16 adet lojmanın ise inşaatı 2019 yıl sonu itibariyle tamamlanarak hizmete girmesi hedeflenmektedir. Üniversitemiz içerisinde 10.500 metre bisiklet, yürüyüş ve araç yolu alt yapısı ve ışıklandırması tamamlanarak ulaşım ihtiyaçlarına cevap verilmiştir.

Resim 8 : I.ve II. Etap Öğrenci Yaşam Merkezi



Resim 8-1: I. Etap Öğrenci Yaşam Merkezi -Merkezi Yemekhane



Resim 8-2 : II. Etap Öğrenci Yaşam Merkezi- Sosyal Yaşam Alanı

Resim 9 : Lojmanlar



Kış mevsiminin uzun ve sert geçtiği bir bölgede olması sebebiyle üniversitemiz, T Cetvelinde kayıtlı olan araçların daha iyi çalışması ve zamanında hizmet vermesi amacıyla yatırım projesine alınan ve yapımı tamamlanan 3.243 m² kapalı garaj 2018 Yılında tam kapasite ile faaliyete girmiştir.

Resim 10: Merkezi Kapalı Garaj



2017 yılında yatırım projesi kapsamına alınan 12.500 m² kapalı alan Merkezi Kütüphane Binasının inşaatı 2019 Yılı Ağustos Ayında tamamlanmış olup, gerekli demirbaş-ekipmanın tamamlanmasıyla birlikte yıl sonunda hizmete girecektir.

Resim 10 : Merkezi Kütüphane Binası



2 – Görev ve Sorumluluklar

Erzurum Teknik Üniversitesi, 21.07.2010 tarih ve 27648 sayılı Resmi Gazete 'de yayımlanan 6005 sayılı Yükseköğretim Kurumları Teşkilatı Kanunu ile Bazı Kanun ve Kanun Hükmünde Kararnemelerde Değişiklik Yapılmasına Dair Kanun'un 1'inci maddesi ile 2809 sayılı Kanuna eklenen Ek 131'inci maddesiyle kurulmuştur.

T.C Anayasası'nın 130. ve 131. maddeleri yükseköğretim ile ilgilidir. Ayrıca 2809 sayılı Yükseköğretim Kurumları Teşkilat Kanunu, 2547 sayılı Yükseköğretim Kanunu, 2914 sayılı Yükseköğretim Personel Kanunu ile de gerekli hukuki düzenlemeler yapılmıştır.

Amacı; yükseköğretimle ilgili amaç ve ilkeleri belirlemek ve bütün yükseköğretim kurumlarının ve üst kuruluşlarının teşkilatlanma, işleyiş, görev, yetki ve sorumlulukları ile eğitim - öğretim, araştırma, yayım, öğretim elemanları, öğrenciler ve diğer personel ile ilgili esasları bir bütünlük içinde düzenlemek olan 2547 sayılı Yükseköğretim Kanunu'nun 12'nci maddesinde yükseköğretim kurumlarının görevleri;

- a) Çağdaş uygarlık ve eğitim - öğretim esaslarına dayanan bir düzen içinde, toplumun ihtiyaçları ve kalkınma planları ilke ve hedeflerine uygun ve ortaöğretime dayalı çeşitli düzeylerde eğitim - öğretim, bilimsel araştırma, yayım ve danışmanlık yapmak,
- b) Kendi ihtisas gücü ve maddi kaynaklarını rasyonel, verimli ve ekonomik şekilde kullanarak, milli eğitim politikası ve kalkınma planları ilke ve hedefleri ile Yükseköğretim Kurulu tarafından yapılan plan ve programlar doğrultusunda, ülkenin ihtiyacı olan dallarda ve sayıda insan gücü yetiştirmek,
- c) Türk toplumunun yaşam düzeyini yükseltici ve kamuoyunu aydınlatıcı bilim verilerini söz, yazı ve diğer araçlarla yaymak,
- d) Örgün, yaygın, sürekli ve açık eğitim yoluyla toplumun özellikle sanayileşme ve tarımda modernleşme alanlarında eğitilmesini sağlamak,
- e) Ülkenin bilimsel, kültürel, sosyal ve ekonomik yönlerden ilerlemesini ve gelişmesini ilgilendiren sorunlarını, diğer kuruluşlarla işbirliği yaparak, kamu kuruluşlarına önerilerde bulunmak suretiyle öğretim ve araştırma konusu yapmak, sonuçlarını toplumun yararına sunmak ve kamu kuruluşlarınca istenecek inceleme ve araştırmaları sonuçlandırarak düşüncelerini ve önerilerini bildirmek,
- f) Eğitim - öğretim seferberliği içinde, örgün, yaygın, sürekli ve açık eğitim hizmetini üstlenen kurumlara katkıda bulunacak önlemleri almak,
- g) Yörelereindeki tarım ve sanayinin gelişmesine ve ihtiyaçlarına uygun meslek elemanlarının yetişmesine ve bilgilerinin gelişmesine katkıda bulunmak, sanayi, tarım ve sağlık hizmetleri ile diğer hizmetlerde modernleşmeyi, üretimde artışı sağlayacak çalışma ve programlar yapmak, uygulamak ve yapılanlara katılmak, bununla ilgili kurumlarla işbirliği yapmak ve çevre sorunlarına çözüm getirici önerilerde bulunmak,
- h) Eğitim teknolojisini üretmek, geliştirmek, kullanmak, yaygınlaştırmak,
- i) Yükseköğretimin uygulamalı yapılmasına ait eğitim - öğretim esaslarını geliştirmek, döner sermaye işletmelerini kurmak, verimli çalıştırmak ve bu faaliyetlerin geliştirilmesine ilişkin gerekli düzenlemeleri yapmak,

şeklinde sıralanmıştır.

B – Teşkilat Yapısı

Erzurum Teknik Üniversitenin yönetim ve organizasyonu 2547 sayılı yasa hükümlerine göre Rektör, Üniversite Senatosu ve Üniversite Yönetim Kuruludur.

Rektör; üniversitenin tüzel kişiliğini temsil eder ve üniversitenin en üst yöneticisidir. Rektör, çalışmalarında kendisine yardım etmek üzere, üniversitenin aylıklı profesörleri arasından en çok üç kişiyi rektör yardımcısı olarak seçer.

Senato; rektörün başkanlığında, rektör yardımcıları, dekanlar ve her fakültenin fakülte kurullarınca üç yıl için seçilecek birer öğretim üyesi ile rektörlüğe bağlı enstitü ve yüksekokul müdürlerinden oluşur. Senato, üniversitenin akademik organı olarak işlev görür. Bu kapsamda üniversitenin eğitim - öğretim, bilimsel araştırma ve yayım faaliyetlerinin esasları hakkında karar almak ve Üniversite Yönetim Kuruluna üye seçmek temel görevleri arasındadır.

Üniversite Yönetim Kurulu; rektörün başkanlığında dekanlardan, üniversiteye bağlı değişik öğretim birim ve alanlarını temsil edecek şekilde senato tarafınca dört yıl için seçilecek üç profesörden oluşur. Üniversite Yönetim Kurulu idari faaliyetlerde Rektöre yardımcı bir organ olarak işlev görmektedir.

Fakülte, Enstitü ve Yüksekokul düzeyinde yönetim organları aşağıdaki gibidir:

Fakülte Organları; Dekan, Fakülte Kurulu ve Fakülte Yönetim Kurulundan oluşur.

Enstitü Organları; Enstitü Müdürü, Enstitü Kurulu ve Enstitü Yönetim Kurulundan oluşur.

Yüksekokul Organları; Yüksekokul Müdürü, Yüksekokul Kurulu ve Yüksekokul Yönetim Kurulundan oluşur.

Rektörlük idari yönetim örgütünün başında bir genel sekreter ve genel sekretere bağlı daire başkanları, müdürler, hukuk müşavirleri, uzmanlar, 657 sayılı Devlet Memurları Kanununa tabi memurlar ve diğer görevliler bulunmaktadır.

Fakülte ve yüksekokullar bölüm, anabilim dalı ve bilim dalı olarak, enstitüler ise fakülte ve lisans eğitimi veren Yüksekokullardaki anabilim dalları olarak yapılırlar. Her fakültede dekana bağlı ve fakülte idari örgütünün başında bir fakülte sekreteri, enstitü veya yüksekokullarda ise müdüre bağlı enstitü/ yüksekokul sekreteri bulunur.

Şekil 1: Erzurum Teknik Üniversitesi Akademik Birimler Organizasyon Şeması



Tablo 1: Üniversite Senato Üyeleri

ADI VE SOYADI	GÖREVİ
Prof. Dr. Bülent ÇAKMAK	REKTÖR
Prof. Dr. İrfan KAYMAZ	REKTÖR YARDIMCISI
Prof. Dr. Birol SOYSAL	REKTÖR YARDIMCISI
Prof. Dr. Murat KÜÇÜKUĞURLU	REKTÖR YARDIMCISI
Prof. Dr. Murat KACIROĞLU	DEKAN
Prof. Dr. Tevfik Şükrü YAPRAKLI	DEKAN
Prof. Dr. Ümit İNCEKARA	DEKAN
Prof. Dr. Ali Fatih YETİM	DEKAN
Prof. Dr. Birol SOYSAL	DEKAN V.
Prof. Dr. Elanur YILMAZ KARABULUTLU	DEKAN
Doç. Dr. Tuba YETİM	MÜDÜR V.
Doç. Dr. Arzu GÖRMEZ	MÜDÜR
Doç. Dr. Yusuf Ziya SÜMBÜLLÜ	MÜDÜR
Dr. Öğr. Üyesi Emel ZORLUOĞLU	MÜDÜR V.
Doç. Dr. Uğur AKBULUT (06.05.2019)	SENATÖR
Doç. Dr. Ceren Sultan ELMALI (12.07.2019)	SENATÖR
Doç. Dr. Şakir DIZMAN 12.07.2017)	SENATÖR
Doç. Dr. Fatih YILDIZ (22.02.2019)	SENATÖR
Dr. Öğr. Üyesi Serhat ÖZBAY	SENATÖR
Doç. Dr. Tuba YETİM	RAPORTÖR

Tablo 2: Üniversite Yönetim Kurulu Üyeleri

ADI VE SOYADI	GÖREVİ
Prof. Dr. Bülent ÇAKMAK	REKTÖR
Prof. Dr. Murat KACIROĞLU	DEKAN
Prof. Dr. Tevfik Şükrü YAPRAKLI	DEKAN
Prof. Dr. Ümit İNCEKARA	DEKAN
Prof. Dr. Ali Fatih YETİM	DEKAN
Prof. Dr. Birol SOYSAL	DEKAN V.
Prof. Dr. Elanur YILMAZ KARABULUTLU	DEKAN
Prof. Dr. Songül DUMAN	ÜYE
Prof. Dr. İrfan KAYMAZ	ÜYE
Prof. Dr. Murat KÜÇÜKUĞURLU	ÜYE
Doç. Dr. Tuba YETİM	RAPORTÖR

Şekil 2: Erzurum Teknik Üniversitesi Rektörlük Örgütü İdari Birimler Organizasyon

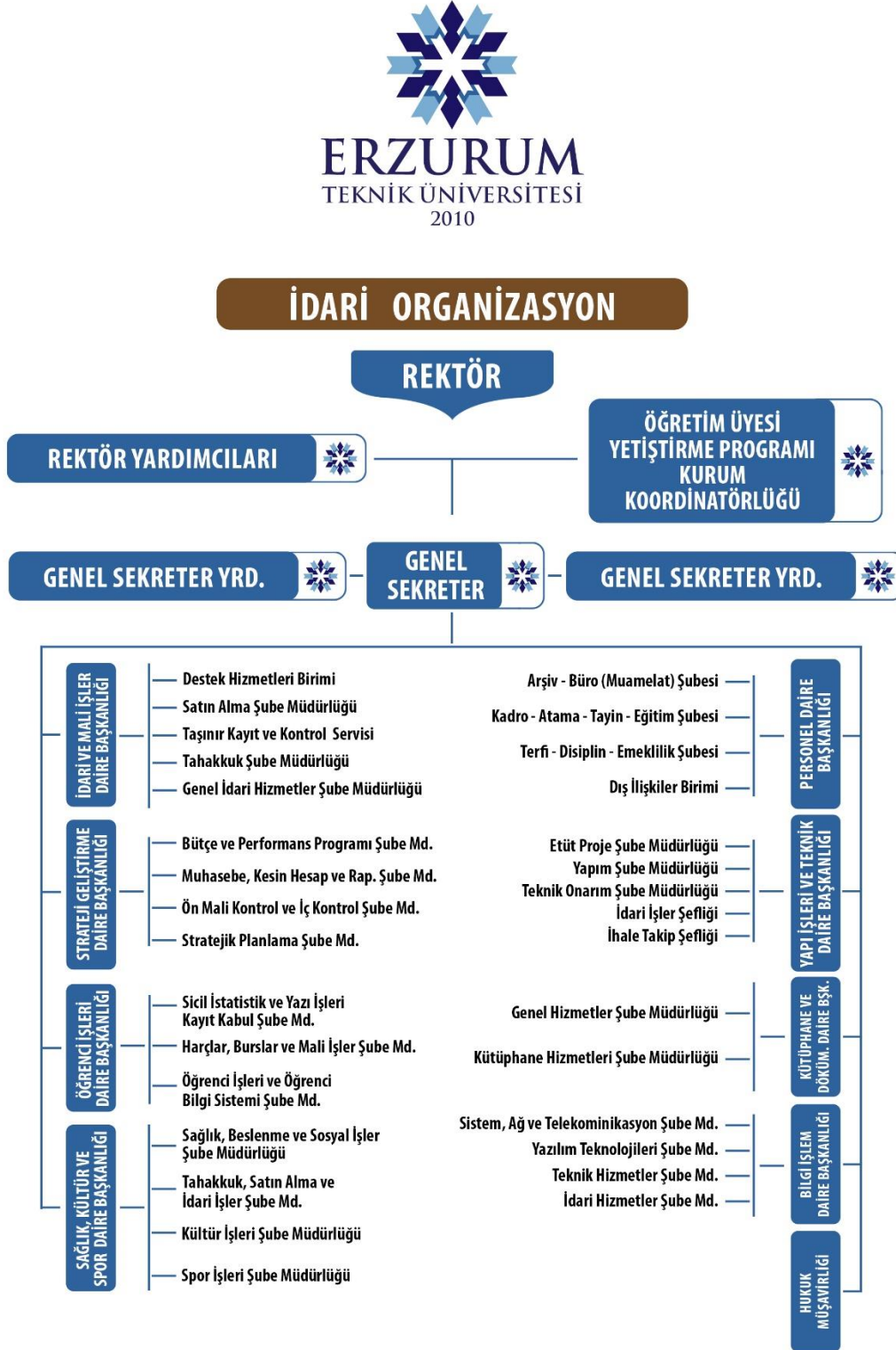

Genel Sekreterlik

Genel Sekreter ile en çok iki Genel Sekreter Yardımcısından ve bağlı birimlerden oluşur. Genel Sekreter, Üniversite idari teşkilatının başıdır ve bu teşkilatın çalışmasından Rektöre karşı sorumludur. Senato ve yönetim kurulunun oy hakkı olmaksızın raportör üyesidir.

- ✓ Üniversite idari teşkilatında bulunan birimlerin verimli, düzenli ve uyumlu şekilde çalışmasını sağlamak,
- ✓ Üniversite Senatosu ile Üniversite Yönetim Kurulunda alınan kararların yazılması, korunması ve saklanmasını sağlamak,
- ✓ Üniversite Senatosu ile Üniversite Yönetim Kurulunun kararlarını Üniversiteye bağlı birimlere ve ilgili yerlere iletmek,
- ✓ Üniversite idari teşkilatında görevlendirilecek personel hakkında rektöre öneride bulunmak,
- ✓ Basın ve halkla ilişkiler hizmetinin yürütülmesini sağlamak,
- ✓ Rektörlüğün yazışmalarını yürütmek,
- ✓ Rektörlüğün protokol, ziyaret ve tören işlerini düzenlemek,
- ✓ Rektör tarafından verilecek benzeri görevleri yapmak.

Hukuk Müşavirliği;

- ✓ Üniversitenin öğrenciler, diğer kişi ve kurumlarla olan anlaşmazlık ve uyuşmazlıklarında adli ve idari mercilerde üniversitenin haklarını savunmak,
- ✓ Üniversitenin tasarruflarının yürürlükteki kanunlara uygun olarak icrasında, idareye yardımcı olmak,
- ✓ Verilecek benzeri diğer görevleri yerine getirmek.

Bilgi İşlem Daire Başkanlığı;

- ✓ Üniversitedeki bilgi işlem sistemini işletmek, eğitim, öğretim ve araştırmalara destek olmak,
- ✓ Üniversitenin ihtiyaç duyduğu diğer bilgi işlem hizmetlerini yerine getirmek.

İdari ve Mali İşler Daire Başkanlığı;

- ✓ Araç, gereç ve malzemenin temini ile ilgili hizmetleri yürütmek,
- ✓ Temizlik, aydınlatma, ısıtma, bakım, onarım ve benzeri hizmetleri yapmak,
- ✓ Basın ve grafik işleri ile evrak, yazı teksir hizmetlerini yerine getirmek,
- ✓ Sivil savunma, güvenlik ve çevre kontrolü işlerini yürütmek,
- ✓ Verilecek benzeri görevleri yapmak.

Kütüphane ve Dokümantasyon Daire Başkanlığı;

- ✓ Üniversite kütüphanelerinin gerekli her türlü hizmetlerini karşılamak,
- ✓ Baskı, film, videobant, mikrofilm gibi kayıt katalogları ve hizmete sunma işlemleri ile bibliyografik tarama çalışmalarını yapmak,

Öğrenci İşleri Daire Başkanlığı;

- ✓ Öğrencilerin yeni kayıt, kabul ve ders durumları ile ilgili gerekli işleri yapmak,
- ✓ Mezuniyet, kimlik, burs, mezunların izlenmesi işlemlerini yürütmek,
- ✓ Verilecek diğer benzeri görevleri yerine getirmek.

Personel Daire Başkanlığı;

- ✓ Üniversitenin insan gücü planlaması ve personel politikasıyla ilgili çalışmalar yapmak, personel sisteminin geliştirilmesiyle ilgili önerilerde bulunmak,
- ✓ Üniversite personelinin atama, özlük ve emeklilik işleriyle ilgili işlemleri yapmak,
- ✓ İdari personelin hizmet öncesi ve hizmet içi eğitimi programlarını düzenlemek ve uygulamak,
- ✓ Verilecek benzeri görevleri yapmak.

Sağlık, Kültür ve Spor Daire Başkanlığı;

- ✓ Öğrencilerin ve personelin, sağlık işleri ve tedavileri ile ilgili hizmetleri yürütmek,
- ✓ Öğrencilerin ve personelin barınma, yemek ve benzeri ihtiyaçlarını karşılamak,
- ✓ Öğrencilerin ve personelin spor, kültürel ve sosyal ihtiyaçlarını karşılayacak faaliyetleri düzenlemek.

Strateji Geliştirme Daire Başkanlığı;

- ✓ Strateji Geliştirme Daire Başkanlığının, 5018 ve 5436 sayılı Kanunlarda belirtilen görevleri aşağıdaki gibidir.
- ✓ Ulusal kalkınma strateji ve politikaları, yıllık program ve hükümet programı çerçevesinde idarenin orta ve uzun vadeli strateji ve politikalarını belirlemek, amaçlarını oluşturmak üzere gerekli çalışmaları yapmak,
- ✓ İdarenin görev alanına giren konularda performans ve kalite ölçütleri geliştirmek ve bu kapsamda verilecek diğer görevleri yerine getirmek,
- ✓ İdarenin yönetimi ile hizmetlerin geliştirilmesi ve performansla ilgili bilgi ve verileri toplamak, analiz etmek ve yorumlamak,
- ✓ İdarenin görev alanına giren konularda hizmetleri etkileyecek dış faktörleri incelemek, kurum içi kapasite araştırması yapmak, hizmetlerin etkinliğini ve tatmin düzeyini analiz etmek ve genel araştırmalar yapmak,
- ✓ Yönetim bilgi sistemlerine ilişkin hizmetleri yerine getirmek,
- ✓ Üniversitede Strateji Geliştirme Kurulunun sekretarya hizmetlerini yürütmek,
- ✓ Üniversitenin stratejik plan ve performans programının hazırlanmasını koordine etmek ve sonuçlarının konsolide edilmesi çalışmalarını yürütmek,
- ✓ İzleyen iki yılın bütçe tahminlerini de içeren idare bütçesini, stratejik plan ve yıllık performans programına uygun olarak hazırlamak ve idare faaliyetlerinin bunlara uygunluğunu izlemek ve değerlendirmek,
- ✓ Mevzuatı uyarınca belirlenecek bütçe ilke ve esasları çerçevesinde, ayrıntılı harcama programı hazırlamak,
- ✓ Bütçe kayıtlarını tutmak, bütçe uygulama sonuçlarına ilişkin verileri toplamak, değerlendirmek ve bütçe kesin hesabı ile mali istatistikleri hazırlamak,

- ✓ İlgili mevzuatı çerçevesinde idare gelirlerini tahakkuk ettirmek, gelir ve alacaklarının takip ve tahsil işlemlerini yürütmek,
- ✓ Genel bütçe kapsamı dışında kalan idarelerde muhasebe hizmetlerini yürütmek,
- ✓ Harcama birimleri tarafından hazırlanan birim faaliyet raporlarını da esas alarak idarenin faaliyet raporunu hazırlamak,
- ✓ Üniversitenin mülkiyetinde veya kullanımında bulunan taşınır ve taşınmazlara ilişkin icmal cetvellerini düzenlemek,
- ✓ Üniversitenin yatırım programının hazırlanmasını koordine etmek, uygulama sonuçlarını izlemek ve yıllık yatırım değerlendirme raporunu hazırlamak,
- ✓ Üniversitenin, diğer idareler nezdinde takibi gereken mali iş ve işlemlerini yürütmek ve sonuçlandırmak,
- ✓ Mali kanunlarla ilgili diğer mevzuatın uygulanması konusunda üst yöneticiye ve harcama yetkililerine gerekli bilgileri sağlamak ve danışmanlık yapmak,
- ✓ Ön mali kontrol faaliyetini yürütmek,
- ✓ İç kontrol sisteminin kurulması, standartların uygulanması ve geliştirilmesi konularında çalışmalar yapmak; üst yönetimin iç denetimine yönelik işlevinin etkinliğini ve verimliliğini artırmak için gerekli hazırlıkları yapmak,
- ✓ Mali konularda üst yönetici tarafından verilecek diğer görevleri yapmak.

Yapı İşleri ve Teknik Daire Başkanlığı

- ✓ Üniversite bina ve tesislerinin projelerini yapmak, ihale dosyalarını hazırlamak, yapı ve onarımla ilgili ihaleleri yürütmek, inşaatları kontrol etmek ve teslim almak, bakım ve onarım işlerini yapmak,
- ✓ Kalorifer, kazan dairesi, soğuk oda, jeneratör, havalandırma sistemleri ile telefon santrali, çevre düzenleme ve araç işletme, asansör bakım ve onarımı ile benzer işleri yürütmek.

C – Fiziksel Kaynaklar

1 – Fiziksel Kaynaklar

Üniversitemiz kampüs alanı yaklaşık 4000 dönüm olup 127.163 m² kapalı alan ile fakültelerdeki tüm bölümlerde eğitim kendi binalarında gerçekleştirilmektedir. Ayrıca öğretim elemanlarımız tüm Ar-Ge faaliyetlerini belirtilen bu kapalı alanlar içinde gerçekleştirmektedir. Yaklaşık 10.500 metre uzunluğunda araç yolu, bisiklet ve yaya yolu ışıklandırılmasıyla kampüs alanının yaşayan bir mekân olmasına hizmet etmektedir.

Tablo 3: Taşıt Sayısı

TAŞITIN CİNSİ		KULLANILAN TAŞIT SAYISI TOPLAMI		
		Bütçe	Hibe	Toplam
T02	Binek otomobil	7	3	10
T05	Minibüs (Sürücü dâhil en fazla 15 kişilik)	1	0	1
T07	Pick-up (Kamyonet, şoför sürücü dâhil 3 veya 6 kişilik)	2	0	2
T10	Midibüs (Sürücü dâhil en fazla 26 kişilik)	1	0	1
T11a	Otobüs (Sürücü dâhil en az 27 kişilik)	1	0	1
T11b	Otobüs (Sürücü dâhil en az 41 kişilik)	1	0	1
T12	Kamyon şasi-kabin tam yüklü ağırlığı en az 3.501 Kg.	1	0	1
T14	Kamyon şasi-kabin tam yüklü ağırlığı en az 17.000 Kg.	1	0	1
T22	Diğer Taşıtlar	3	0	3
TOPLAM		18	3	21

2 – Teknoloji ve Bilişim Altyapısı

Üniversitemiz evrak akışı Elektronik Belge Yönetim Sistemi (EBYS) üzerinden yapılmakta ve e-imza ile tüm belgeler çevrimiçi olarak gönderilerek imzalanmaktadır. Ayrıca etu@hs01.kep.tr adresinden kayıtlı elektronik posta (KEP) ile evrak alınmakta ve gönderilmektedir.

Üniversitemiz genelinde 841 (sekiz yüz kırk bir) adet bilgisayar bulunmaktadır.

4 yabancı uyruklu olmak üzere toplam 274 akademik personel, 133 idari personel ve 4.300 öğrenci olmak üzere toplam 4.707 erzurum.edu.tr uzantılı e-mail kullanıcısı bulunmaktadır.

Merkezi Derslik, Rektörlük, İktisadi ve İdari Bilimler Fakültesi, Edebiyat Fakültesi, Sosyal Tesisler Misafirhanesi ve lojmanlara kadar 4380 m, Mühendislik ve Mimarlık Fakültesi için ise 1150 m fiber ağ çekilmiştir.

Kütüphane ve Dokümantasyon Daire Başkanlığı tarafından UHF RFID Akıllı Kütüphane otomasyon sistemi, Öğrenci İşleri Daire Başkanlığı tarafından Öğrenci Bilgi Sistemi ve Personel Daire Başkanlığı tarafından Hizmet Takip Programı (HİTAP) ve Netiket (Özlük İşler) Programı kullanılmaktadır.

D – İnsan Kaynakları

2010 yılında kurulan üniversitemizin toplam 862 akademik kadrosundan 270 adedi kullanılmış olup 592 adedi boş bulunmaktadır. Akademik ve mesleki yeterlilik ve yetkinliklerin en üst düzeyde olmasını hedefleyen Üniversitemiz, öğretim elemanlarına ulusal ve uluslararası seminer, sempozyum, konferans ve araştırma faaliyetlerine katılmaları yönünde her türlü desteği sağlamaktadır. Bu bağlamda kendi alanında uzman, dinamik, girişimci, aktif ve akademik faaliyetlerini araştırma odaklı olarak yürüten öğretim elemanlarımız kurumsal sorumluluk bilinciyle bilgi ve deneyimlerini etkin bir şekilde kullanarak üniversitemizin “araştırma odaklı öncü üniversite olma” misyonuna katkıda bulunmaya özen göstermektedirler.

Ayrıca toplam 451 olan idari personel kadrosunun 133 adedi kullanılmış 318 adet kadro ise boş durumdadır. Üniversite bünyesinde çalışan her pozisyondaki personel sayıları, yetkinlik dereceleri ve mesleki yeterliliklerini geliştirmek için gittikleri seminer kurs vb. faaliyetler aşağıda çıkarılmıştır.

Tablo 4:Unvanlarına Göre Akademik Personel Sayıları

Unvan	Sözleşmeli	Görevlendirme	Kadrolu	Toplam
Profesör	-	3	13	16
Doçent	-	-	22	22
Doktor Öğretim Üyesi	-	-	66	66
Araştırma Görevlisi	-	-	53	53
Öncelikli Alan Arş. Gör.	-	-	21	21
1416 S.K. Araştırma Görevlisi	-	-	14	14
ÖYP Araştırma Görevlisi	-	-	56	56
Öğretim Görevlisi	-	-	25	25
Yabancı Uyruklu Personel	4	-	-	4
Toplam	4	3	270	277

Tablo 5:Kadrolarına Göre İdari Personel Sayıları

UNVAN	SAYI
Avukat	0
Bilgisayar İşletmeni	35
Diyetisyen	1
Enstitü Sekreteri	0
Fakülte Sekreteri	3
Hemşire	1
Hizmetli	1
Hizmetli (Ş)	3
Hukuk Müşaviri	1
İdari ve Mali İşler Daire Başkanı	1
Kaloriferci	1
Kütüphane ve Dokümantasyon Daire Başkanı	1
Kütüphaneci	4
Mali Hizmetler Uzmanı	1
Mali Hizmetler Uzman Yardımcısı	2
Memur	2
Memur (Ş)	4
Mimar	1
Mühendis	11
Personel Daire Başkanı	1
Programcı	1
Psikolog	1
Sağlık, Kültür ve Spor Daire Başkanı	1
Sekreter	1
Strateji Geliştirme Daire Başkanı	1
Sürekli İşçi	98
Şef	17
Şoför	8
Şube Müdürü	13
Tekniker	6
Teknisyen	2
Yapı İşleri ve Teknik Daire Başkanı	1
Veri Hazırlama Kontrol İşletmeni	7

Tablo 6:İdari Personel Eğitim Durumu

Eğitim	Kişi sayısı	Yüzde
İlkokul	3	2,25
Ortaokul	2	1,50
Lise	9	6,76
Yüksekokul	23	17,29
Üniversite	86	64,66
Lisansüstü	10	7,51
TOPLAM	133	100

Akademik ve İdari Personele Verilen Eğitimler

- ❖ 2011-2017 yılları arasında yaklaşık 42 aday memura hizmet içi eğitim verilmiştir.
- ❖ 110 personele Temel İş Sağlığı ve İş Güvenliği eğitimi verilmiştir
- ❖ 150 personele Kamu Kuruluşlarında Protokol ve Nezaket Kuralları eğitim semineri verilmiştir.
- ❖ Akademik personel ve üniversitenin akademik üst düzey yöneticileri tarafından 906 adet toplantı, sempozyum, seminer ve çalışmaya katılım sağlanmıştır.

II – PERFORMANS BİLGİLERİ

A – Temel Politika ve Öncelikler

1 – Konum Tercihi

Bulduğumuz bölgedeki üniversiteler ile kıyaslandığında oldukça genç olan üniversitemiz, kuruluşundan itibaren araştırma ağırlıklı bir Üniversite olacak şekilde altyapısını oluşturmakta ve akademik personel seçimini gerçekleştirmektedir. Araştırma altyapısına eleman yetiştirme ihtiyacından dolayı lisans eğitimi ile başladığı faaliyetinin eksenini, öğretim üyesi sayısını ve niteliğini artırdıkça lisansüstü eğitime doğru yönlendirmektedir. Bu kapsamda lisans programlarının sayısını ve çeşitliliğini belirli bir sınırdan tutarak, üniversitenin personel ve mali kaynaklarını araştırma faaliyetlerine yönlendirmektedir. Bu misyonun / stratejinin belirgin çıktısı, çok kısa zamanda ileri araştırmaların gerçekleştirildiği YÜTAM'ın kurulması ve faaliyete başlaması ile olduğu görülmektedir.

Bunlara ilaveten Erzurum Teknik Üniversitesi kuruluşundan itibaren, güdümlü araştırma konularında lisansüstü eğitimlerini yapacak şekilde araştırma görevlisi alımı gerçekleştirmektedir.

2 – Başarı Bölgesi Tercihi

Üniversite doğası gereği bir bütündür; yaratacağı değer ve çıktılar tek birimin yalnızca kendi çabasının eseri olmayacaktır. Dolayısıyla tüm kişi ya da birimlerin üniversiteden mütevellit müspet ya da menfi dışsallıklar karşısında aynı fırsat eşitliğine sahip olması esastır. Böyle olmakla birlikte vizyonumuz, konum tercihimiz ve “teknik” üniversite olmamız gerçeği bir arada değerlendirildiğinde öncelikle Mühendislik ve Mimarlık ile Fen Fakültelerinde yoğunlaşmanın, kaynakların optimal dağılımı açısından önem arz ettiği görülmektedir.

Vizyon ve konum tercihimizle somutlaşan “araştırma üniversitesi” olma idealimiz, son tahlilde iyi yetişmiş insan kaynağı varlığımızla birbirini besleyen çift yönlü nedensellik ilişkisine sahiptir; bu bakımdan insan kaynağımızı oluşturmak, geliştirmek ve artırmak birincil önceliğimizdir. Bu bağlamda tüm programlarımızda nitelikli bir eğitim ve eğitimde fırsat eşitliği temel ilke olmakla birlikte lisans düzeyinde onur ve yüksek onur öğrencileri ile tüm lisansüstü öğrencileri öncelikli hedef kitlemiz olarak değerlendirilmektedir.

Özellikle YÜTAM bünyesinde “fotonik ve güneş enerjisi teknolojileri”, “mikro/nano akışkanlar mekaniği ve ısı transferi”, “yapılar için sismik performans değerlendirme” “biyomalzeme ve biyomekanik”; ESAM bünyesinde bölgenin sosyoekonomik problemleri ve çözüm önerilerine dönük araştırmalar; ETÜSEM bünyesinde bölge ihtiyaçlarını dikkate alan eğitim faaliyetleri öncelikli alanlar olarak değerlendirilmektedir.

3 – Değerler Sunumu Tercih

Faktörler/Tercihler	Yok Et	Azalt	Artır	Yenilik Yap
Sosyal İmkânlar			✓	
Destekler (Burslar vb.)			✓	
Akademik Personel Hareketliliği			✓	
Öğrenci Hareketliliği			✓	
Lisans Üstü Öğrenci Sayısı			✓	
Onur ve Yüksek Onur Öğrenci Sayısı			✓	
Onur ve Yüksek Onur Öğrencilerini Destekleyen Eğitim Programları			✓	
İkinci Öğretim	✓	✓		
Kalite			✓	
Lisans Programları			✓	
Lisans Üstü Programları			✓	
Öğretim Elemanı			✓	
Yabancı Araştırmacı			✓	
Araştırma Merkezleri			✓	
Kamu, Özel Sektör İş birlikleri			✓	
Kurum Dışı Kaynaklı Projeler			✓	
Kurumsal Kimlik ve Markalaşma			✓	
Yayın			✓	
Atıf			✓	
Patent/İnovasyon			✓	
Girişimcilik			✓	✓
Yabancı Öğrenci			✓	
Öz Gelir			✓	
Kurumsal Kapasite			✓	
Uluslararası Üniversitelerle İlişkiler			✓	
Öğrenci Merkezli Eğitim			✓	
Bilişim Altyapısı			✓	
Fiziki ve Teknolojik Alt Yapı ve Donanım			✓	
Sosyal, Kültürel ve Sportif Faaliyetler			✓	

Faktörler/Tercihler	Yok Et	Azalt	Artır	Yenilik Yap
Sosyal Sorumluluk Projeleri			✓	
Teknoloji Tabanlı Eğitim			✓	
İkiz, Üçüz Görevler	✓	✓		
Akademik Personelin Ders ve İdari Görev Yüğü		✓		
Yerleşme		✓		
Akredite Olmuş Program Sayısı			✓	
Akredite Olmuş Laboratuvar Sayısı			✓	

B – Amaç ve Hedefler

1 – Vizyonumuz

“İnsanlığa değer katan öncü ve saygın bir üniversite olmaktır.”

2 – Misyonumuz

- ✓ İnsanı kuşatan tüm yönleriyle nitelikli bir eğitim sunan,
- ✓ Bölge ve ülke ihtiyaçlarını da dikkate alarak AR-GE faaliyetleri yürüten,
- ✓ Ürettiği bilgi ve sunduğu hizmetlerle bölge ve ülke düzeyinde sosyo-ekonomik kalkınmayı ve yanı sıra girişimcilik ekosistemini destekleyen bir üniversite olmaktır.

3 – Temel Değerlerimiz

1.İnsana ve temel haklarına saygılı olma

Üniversitemiz birey olarak insana, inançlarına, değerlerine, hak ve özgürlüklerine saygıyı tüm faaliyetlerinde ilk önceliği olarak görür.

2.Eleştirel düşünceye açıklık

Üniversitemiz insanlığa ait her türlü gelişimin ve ilerlemenin ancak özgür eleştirel düşünceyle mümkün olabileceğine inanır ve eleştirel düşünce kültürünü destekler.

3.Etik değerlere bağlılık

Üniversitemiz tüm iş ve işlemlerini etik değerlere bağlı olarak sürdürmeyi; etik ve sosyal sorumluluk bilincine sahip öğrenciler yetiştirmeyi önemser.

4.Ortak akıl ve katılımcılık

Üniversitemiz tüm stratejik kararlarında istişareyi vazgeçilmez bir yönetim anlayışı olarak benimser ve destekler.

5.Şeffaflık

Üniversitemiz tüm iş ve işlemlerinde şeffaf olmayı önemser.

4-Alt Program Hedefleri ve Stratejik Plan İlişkisi

PROGRAM ADI	ALT PROGRAM ADI	ALT PROGRAM HEDEFLERİ	İLİŞKİLİ OLDUĞU STRATEJİK AMAÇ
ARAŞTIRMA, GELİŞTİRME VE YENİLİK	ARAŞTIRMA ALTYAPILARI	Ülkemizin bilgi birikiminin artırılmasına ve teknolojik gelişimine katkıda bulunmak üzere yükseköğretim kurumlarında araştırma altyapılarının kurulması ve kapasitelerinin güçlendirilmesi	Toplumsal ve ekonomik faydaya dönüştürülebilir bilimsel çalışma ve araştırma faaliyetlerini nicelik ve nitelik olarak artırmak
	YÜKSEKÖĞRETİMDE BİLİMSEL ARAŞTIRMA VE GELİŞTİRME	Yükseköğretim kurumlarında inovasyon amaçlı bilimsel çalışmaların artırılması	Girişimcilik eko-sistemini desteklemek.
HAYAT BOYU ÖĞRENME	YÜKSEKÖĞRETİM KURUMLARI SÜREKLİ EĞİTİM FAALİYETLERİ	Toplumun tüm kesimlerine ihtiyaç duyduğu alanlarda eğitimler verilmesi, kamu kurum ve kuruluşları, özel sektör ve uluslararası kuruluşlarla işbirliğinin gelişmesine katkıda bulunulması	Yerel, bölgesel ve ulusal düzeyde topluma katkı sağlayabilecek faaliyetleri artırmak.
TEDAVİ EDİCİ SAĞLIK	TEDAVİ EDİCİ SAĞLIK	Tedavi edici sağlık hizmetinin erişilebilir ve etkili olarak sunulmasının sağlanması	
YÜKSEKÖĞRETİM HİZMETLERİ	ÖĞRETİM ELEMANLARININ MESLEKİ GELİŞİMİ	Alanında yetkin, araştırmacı, bilgi üreten ve aktaran akademisyenler yetiştirilmesi	Toplumsal ve ekonomik faydaya dönüştürülebilir bilimsel çalışma ve araştırma faaliyetlerini nicelik ve nitelik olarak artırmak Girişimcilik eko-sistemini desteklemek.
	ÖN LİSANS EĞİTİMİ, LİSANS EĞİTİMİ VE LİSANSÜSTÜ EĞİTİM	Mesleki yeterlilik sahibi ve gelişime açık mezunlar yetiştirilmesi	Ulusal öncelikleri, ulusal ve uluslararası gelişmeleri dikkate alan; araştırma üniversitesi vizyonumuzla uyumlu ve teknoloji tabanlı öğrenme yaklaşımlarına dayalı eğitim süreçleri geliştirmek.
	YÜKSEKÖĞRETİMDE ÖĞRENCİ YAŞAMI	Yükseköğretim öğrencilerine sunulan beslenme ve barınma hizmetlerinin kalitesinin artırılması; öğrencilerin kişisel ve sosyal gelişimi desteklenerek yaşam kalitesinin yükseltilmesi	Girişimcilik eko-sistemini desteklemek. Yerel, bölgesel ve ulusal düzeyde topluma katkı sağlayabilecek faaliyetleri artırmak.

C – İdare Performans Bilgisi

İdare Performans Bilgisi tabloları; ilgili olduğu stratejik amaç ve hedeflerin gerçekleştirilip gerçekleştirilmediğinin ölçümünde temel alınacak kriterlerin ve ilgili amaca ulaşabilmek için gerçekleştirilecek faaliyetlerde ihtiyaç duyulan kaynağın bir arada gösterildiği tablolardır. Faaliyet maliyetleri tabloları ise İdare Performans Bilgisi tablolarında yer alan faaliyetlerin gerçekleştirilmesinden sorumlu harcama birimlerinin ve ihtiyaç duyulan kaynağın bir arada gösterildiği tablolardır.

Üniversitemizin Stratejik Planında yer alan amaç ve hedefler ile bu amaç ve hedefleri gerçekleştirmek için yapılacak faaliyetlere ve faaliyetlerin performans göstergelerine ilişkin açıklamalara ayrı ayrı hazırlanmış olan İdare Performans Bilgisi tablolarında yer verilmiştir.

Faaliyet maliyetleri tablolarında ise İdare Performans Bilgisi tablolarında yer alan faaliyetlerin açıklamalarına ve ihtiyaç duyulan kaynağa yer verilmiştir.

1- İdare Performans Bilgisi

Program Adı:	ARAŞTIRMA, GELİŞTİRME VE YENİLİK
Programın Amacı:	Türkiye'nin Bilimsel ve Teknolojik Ekosistemine Katkı Sağlanması
Programın Kapsamı:	Ar-Ge ve Yenilik Faaliyetleri ile Türkiye'nin Bilimsel ve Teknolojik Ekosistemi ve Sosyoekonomik Gelişimine Katkı Sağlama

Anahtar Göstergeler

- 1- Ar-ge harcamasının GSYH'ye oranı
- 2- Küresel inovasyon endeksi
- 3- Tam zamanlı eşdeğer araştırmacı sayısı
- 4- Türkiye kaynaklı bilimsel yayın sayısı

Alt Program Adı:	YÜKSEKÖĞRETİMDE BİLİMSEL ARAŞTIRMA VE GELİŞTİRME
Alt Programın Kapsamı:	Girişimcilik ekosistemini desteklemek. Ar-Ge ve yenilik politikasının temel amacı; teknoloji ve yenilik faaliyetlerinin özel sektör odaklı artırılarak faydaya dönüştürülmesine, yeniliğe dayalı bir ekosistem oluşturularak araştırma sonuçlarının ticarileştirilmesine ve markalaşmış teknoloji yoğun ürünlerle ülkemizin küresel ölçekte yüksek rekabet gücüne erişmesine katkıda bulunmaktadır. Bilimsel Araştırma Projeleri TUBİTAK , BAP ve Patent olmak üzere üç ana başlıkta yapılmaktadır. BAP Projeleri ile Patent Projeleri Üniversitemiz bütçesinden karşılanmaktadır. Projelerdeki amaç; tamamlandığında sonuçları ile alanında bilime evrensel veya ulusal ölçülerde katkı yapması, ülkenin teknolojik, ekonomik, sosyal ve kültürel kalkınmasına katkı sağlaması, bilim insanı yetiştirme ve araştırma alt yapısını geliştirmesidir. Bu güne kadar 2013-2015-2017 ve 2019 yıllarında proje başvuru ilanına çıkmış ve toplam 91 adet BAP Projesi kabul edilmiştir. Bu projelerin 3 adeti patent projesidir.

Alt Program Hedefi:	Yükseköğretim kurumlarında inovasyon amaçlı bilimsel çalışmaların artırılması
Performans Göstergeleri Sorumlu İdare:	

Performans Göstergesi	Ölçü Birimi	2018	2019 Planlanan	2019 YS Gerç. Tahmini	2020 Hedef	2021 Tahmin	2022 Tahmin
4- Araştırma merkezleri gelir miktarı	TL	16.248,6	54.000	90.000	100.000	150.000	300.000
Göstergeye İlişkin Açıklama:	Bu gösterge ile araştırma merkezlerinin yıllar bazında gelir miktarlarındaki değişim ve arge merkezlerinin verimliliği hedeflenmektedir.						
Hesaplama Yöntemi:	Satılan mal ve hizmetin birim fiyatı* toplam satış miktarı						
Verinin Kaynağı:	Yüksek Teknoloji Araştırma ve Uygulama Merkezi-Döner Sermaye Müdürlüğü						

Performans Göstergesi	Ölçü Birimi	2018	2019 Planlanan	2019 YS Gerç. Tahmini	2020 Hedef	2021 Tahmin	2022 Tahmin
5- Araştırma merkezlerinin sanayi ile yaptığı proje sayısı	Sayı	1	0	0	2	4	6
Göstergeye İlişkin Açıklama:	Bu gösterge ile sanayi işbirliği kapsamında yapılacak proje sayısının artırılması hedeflenmektedir.						
Hesaplama Yöntemi:	Araştırma Merkezi ve Sanayi ile yaptığı protokol sayısı						
Verinin Kaynağı:	Yüksek Teknoloji Araştırma ve Uygulama Merkezi						

Performans Göstergesi	Ölçü Birimi	2018	2019 Planlanan	2019 YS Gerç. Tahmini	2020 Hedef	2021 Tahmin	2022 Tahmin
6- BAP kapsamında desteklenen araştırma projeleri sayısı	Sayı	28	33	27	50	60	80
Göstergeye İlişkin Açıklama:	Bu gösterge ile yıllık desteklenen Bap projelerinin sayısı takip edilerek trend analizi yapılması amaçlanmaktadır.						
Hesaplama Yöntemi:	Komisyona başvurusu yapılan Proje sayısından Komisyonlardan geçmeyen proje sayısının düşülmesi sonucu onaylanarak devam eden aktif proje sayısı belirlenmektedir.						
Verinin Kaynağı:	Bilimsel Araştırma Projeleri Koordinasyon Birimi						

Performans Göstergesi	Ölçü Birimi	2018	2019 Planlanan	2019 YS Gerç. Tahmini	2020 Hedef	2021 Tahmin	2022 Tahmin
7- Öğretim elemanı başına düşen ar-ge proje sayısı	Sayı	10,64	2,8	6,7	7,8	7	7,2
Göstergeye İlişkin Açıklama:	Bu gösterge ile öğretim elemanı başına düşen ar-ge projesinin yıllar itibarıyla artışı hedeflenmektedir.						
Hesaplama Yöntemi:	Ar-Ge proje sayısı/ Toplam öğretim elemanı sayısı						
Verinin Kaynağı:	Akademik Birimler						

Performans Göstergesi	Ölçü Birimi	2018	2019 Planlanan	2019 YS Gerç. Tahmini	2020 Hedef	2021 Tahmin	2022 Tahmin
8- Patent, faydalı model ve endüstriyel tasarım başvuru sayısı	Sayı	6	6	7	10	13	15
Göstergeye İlişkin Açıklama:	Bu gösterge ile Üniversitemizin gösterge kapsamındaki başvuru trendini sürekli olarak artırılması hedeflenmektedir.						
Hesaplama Yöntemi:	Gösterge kapsamındaki toplam başvuru sayısı-kabul edilmeyen başvuru sayısı.						
Verinin Kaynağı:	Akademik Birimler						
Sorumlu İdare:							

Performans Göstergesi	Ölçü Birimi	2018	2019 Planlanan	2019 YS Gerç. Tahmini	2020 Hedef	2021 Tahmin	2022 Tahmin
9- Ulusal ve uluslararası kuruluşlar tarafından desteklenen ar-ge projesi sayısı	Sayı	23	15	11	21	25	30
Göstergeye İlişkin Açıklama:	Bu gösterge ile Ulusal ve Uluslararası kuruluşlardan destekli ar-ge proje sayısındaki artışı takip edilmesi, böylece kıyaslama yapabilme imkanı sağlanması amaçlanmaktadır.						
Hesaplama Yöntemi:	Başvuru yapılan destekleme proje sayısı-desteklenmeyen proje sayısı						
Verinin Kaynağı:	Akademik Birimler						

Performans Göstergesi	Ölçü Birimi	2018	2019 Planlanan	2019 YS Gerç. Tahmini	2020 Hedef	2021 Tahmin	2022 Tahmin
10- Uluslararası endekslerde yer alan bilimsel yayın sayısı	Sayı	198	208	188	249	280	340
Göstergeye İlişkin Açıklama:	Bu gösterge ile Üniversitemizin Uluslararası endekslerdeki bilimsel yayın sayısındaki artışı takip edilerek gerekli kıyaslamalara imkan verilmesi amaçlanmaktadır.						
Hesaplama Yöntemi:	Üniversitemizin için endekslerde yer alan bilimsel yayın sayısı						
Verinin Kaynağı:	Akademik Birimler						

Alt Program Kapsamında Yürütülecek Faaliyet Maliyetleri

Faaliyetler	2019 Bütçe	2019 Harcama	2020 Bütçe	2021 Tahmin	2022 Tahmin
Yükseköğretim Kurumlarının Bilimsel Araştırma Projeleri	2.033.000	104.356.746	2.066.000	2.107.700	2.166.300
Bütçe İçi	138.000	138.000	138.000	144.700	153.300
Bütçe Dışı	1.895.000	104.218.746	1.928.000	1.963.000	2.013.000
T O P L A M	2.033.000	104.356.746	2.066.000	2.107.700	2.166.300
Bütçe İçi	138.000	138.000	138.000	144.700	153.300
Bütçe Dışı	1.895.000	104.218.746	1.928.000	1.963.000	2.013.000

Faaliyetlere İlişkin Açıklamalar:

Yükseköğretim Kurumları Temel Araştırma Hizmetleri

2547 Sayılı Yüksek Öğretim Kanununun 12. maddesi gereğince Temel Araştırma Hizmetleri için Gerekli Laboratuvar, Makine-Teçhizat ve Donanım İhtiyaçları Karşılansmaktadır. Bu Çalışmalar kapsamında ; Öğretim elemanları kurum dışı fon kaynaklı projelere yönlendirilecek ve Ar-Ge personel sayısının artırılması ve değişen ihtiyaçlara yönelik eğitimlerinin planlanması yapılmaktadır.. Sanayi ile öğretim elemanları buluşturulup ortak çalışmalar planlanmaktadır. Dijital dönüşümün başlatılmıştır.

Yükseköğretim Kurumlarının Bilimsel Araştırma Projeleri

2547 Sayılı Yüksek Öğretim Kanununun 12. ve Ek 28. maddesi ile Yükseköğretim Kurumları Bilimsel Araştırma Projeleri; YÖK ilgili Yönetmeliği, Uygulama Yönergesi ve Bilimsel Araştırma Projeleri için Tefrik Edilen Ödeneklerin Özel Hesaba Aktarılarak Kullanımına İlişkin Usul ve Esaslar Çerçevesinde Yürütülmektedir. Bu kapsamda Kurum dışı proje imkânlarını tanıtıcı faaliyetler gerçekleştirilmekte. BAP ve benzeri kurum içi destekler için kurum dışı proje desteği bulma/başvurma şartı getirilmekte. Akademik yükselme kriterlerindeki puanlamada, kurum dışı proje başvuru/desteğinin daha etkin hale getirilmesi sağlanmaktadır.

Alt Program Adı:
Alt Programın Kapsamı:

ARAŞTIRMA ALTYAPILARI

Fotonik teknolojilerinin (lazer, termal kamera gibi nano aygıtlar) ve güneş pillerinin üretimi için, 2 adet 1000 sınıfı temiz odada araştırmalar yapılmaktadır. Bu sayede ülkemizin fotonik teknolojisinde ve yenilenebilir enerji sektöründe yurt dışına bağımlılığının azaltılması hedeflenmektedir. Nano akışkanlar ve mikro akışlı cihazlar için oluşturulacak kapsamlı alt yapı olanakları sayesinde her türlü nano akışkanın sentezlenmesi, mikro boyutta cihazların tasarım ve geliştirilmesi, mikro pompa ve mikro pillerdeki manyetik ve elektromanyetik olarak zorlanmış mikro akışların analizleri gerçekleştirilecektir. Bunların yanı sıra, havacılık & otomotiv endüstrisi, savunma sanayi, uzay endüstrisi gibi stratejik alanlara yönelik komponent tasarım ve geliştirilmesine olanak sağlanacaktır. Biyomalzeme Üretimi ve Biyomekanik araştırma grubunun temel amacı, karmaşık yapılı ve kişiye özel implant malzemelerin üretilmesi ve bu malzemelerin yüzey özelliklerinin iyileştirilerek kullanım ömürlerinin artırılmasıdır.

Biyoteknoloji Grubu bünyesinde, Genetik ve Kanseri Biyolojisi, Memeli Hücre Kültürü, Bitki Biyoteknolojisi ve Moleküler Mikrobiyoloji Laboratuvarlarını bulundurmaktadır. Bu laboratuvarlarda çeşitli nanopartiküllerin hücre kültürlerinde toksikolojik özelliklerinin belirlenmesi, miRNA'ların kanser mekanizmasındaki rollerinin araştırılması, tarımsal ve endüstriyel biyoteknolojide kullanılabilecek mikroorganizmalar ve bitkilerin genetik çeşitliliğinin ortaya çıkarılması gibi araştırmalar gerçekleştirilmektedir.

Alt Program Hedefi: Ülkemizin bilgi birikiminin artırılmasına ve teknolojik gelişimine katkıda bulunmak üzere yükseköğretim kurumlarında araştırma altyapılarının kurulması ve kapasitelerinin güçlendirilmesi

Performans Göstergeleri

Performans Göstergesi	Ölçü Birimi	2018	2019 Planlanan	2019 YS Gerç. Tahmini	2020 Hedef	2021 Tahmin	2022 Tahmin
1- Araştırma altyapısı projesi tamamlanma oranı	Oran	79	84	100	89	94	99

Göstergeye İlişkin Açıklama:

Bu gösterge ile yıllar itibarıyla hedeflenen projelerin tamamlanma oranı hedeflenmektedir.

Hesaplama Yöntemi:

Toplam tamamlanan proje sayısı/hedeflenen toplam proje sayısı

Verinin Kaynağı:

Yüksek Teknoloji Araştırma ve Uygulama Merkezi

Alt Program Kapsamında Yürütülecek Faaliyet Maliyetleri

Faaliyetler	2019 Bütçe	2019 Harcama	2020 Bütçe	2021 Tahmin	2022 Tahmin
Yükseköğretim Kurumları Araştırma Altyapısı Kurulması ve Geliştirilmesi	53.000	7.709	69.000	75.300	78.700
Bütçe İçi	53.000	7.709	69.000	75.300	78.700
Bütçe Dışı	0	0	0	0	0
T O P L A M	53.000	7.709	69.000	75.300	78.700
Bütçe İçi	53.000	7.709	69.000	75.300	78.700
Bütçe Dışı	0	0	0	0	0

Faaliyetlere İlişkin Açıklamalar:

Yükseköğretim Kurumları Araştırma Altyapısı Kurulması ve Geliştirilmesi

2547 Sayılı Yüksek Öğretim Kanununun 12. maddesi gereğince Altyapılarının Desteklenmesi, Geliştirilmesi ve Güçlendirilmesi için Çalışmalar Yapılmaktadır. Bu Çalışmalar kapsamında , Öğretim elemanları kurum dışı fon kaynaklı projelere yönlendirilmekte ve Ar-Ge personel sayısının artırılması ve değişen ihtiyaçlara yönelik eğitimlerinin planlanması yapılmaktadır.

Program Adı: HAYAT BOYU ÖĞRENME

Programın Amacı: Hayat Boyu Öğrenme Programlarına Yönelik Nitelik ve Erişimin Artırılması

Programın Kapsamı: Hayat boyu öğrenme: bireysel, toplumsal ve istihdam ile ilgili bir yaklaşımla bireyin bilgi, beceri ve yetkinliklerini geliştirmek amacıyla örgün eğitimin dışında hayatı boyunca katıldığı her türlü öğrenme etkinlikleri olarak kabul edilmekte olup bu kapsamda halk eğitimi merkezleri tarafından okuma-yazma, genel ve mesleki-teknik yaygın eğitim kursları düzenlenmekte; Örgün eğitim çağı dışında olan vatandaşlarımızın eğitim seviyelerini yükseltmek amacıyla açık ortaokul ve açık lise eğitim öğretim faaliyetleri sunulmakta; Ayrıca ülkemizde geçici koruma altında bulunan bireylerin eğitim sistemimize entegrasyonlarını sağlamak amacıyla öncelikle Türkçe olmak üzere eğitim öğretim faaliyetleri sürdürülmektedir.

Anahtar Göstergeler

1- Hayat boyu öğrenmeye katılım oranı

Alt Program Adı:

Alt Programın

Kapsamı:

YÜKSEKÖĞRETİM KURUMLARI SÜREKLİ EĞİTİM FAALİYETLERİ

Alt Programın amacı doğrultusunda kamu, özel sektör ve uluslararası kuruluş ve kişilere ihtiyaç duydukları alanlarda eğitim programları planlar; öğretim materyali hazırlar ve sınav hizmetlerine destek sağlar; ulusal ve uluslararası düzeyde kurslar, seminerler ve konferanslar düzenler; proje ile personel belgelendirme, ürün belgelendirme, sistem belgelendirme, deney, kalibrasyon ve tıbbi laboratuvar gibi uygunluk değerlendirmesi için belgelendirme hizmetlerini sunar; her türlü araştırma ve geliştirme faaliyetleri düzenler.

Bu kapsamda Erzurum Teknik Üniversitesi Sürekli Eğitim Merkezi'nde (ETÜSEM) 23.12.2016 tarihinde Çizgi Kariyer Okulları tarafından Kariyer Planlama, Özgeçmiş Hazırlama ve Etkili İletişim konulu eğitimler verilmiştir.

2017 yılında ETÜSEM ve Kuzeydoğu Anadolu Kalkınma Ajansı (KUDAKA) işbirliği ile yürütülen "Bizim Kaygımız Sizin Kaydınız" isimli AB Projesi bünyesinde TRA1 Düzey 2 Bölgesinde (Erzurum, Erzincan, Bayburt) nitelikli işgücü potansiyelini artırmak üzere mesleki ve teknik yetkinlik eğitimleri düzenlenmiştir. Bu kapsamda 13.02.2017- 15.06.2017 tarihleri arasında Modern Hayvancılık Teknikleri (Pasinler, Horasan, Hınıs, Tortum, Narman, Çayırılı, Olur, Tercan, Demirözü ve Otlukbeli), Ahşap Hediyelik Eşya Yapımcısı (Erzurum- Mahallebaşı Eğitim Merkezi), Arı Yetiştiriciliği (İspir, Kemah, Tercan), Giysi Tadilatçısı (Bayburt), Oltu Taşı İşlemciliği (Oltu), Bilgisayar Destekli Proje Çizimi (AutoCAD) (Erzurum) ve Bilgisayar Destekli Muhasebe (Erzurum ve Erzincan) eğitimleri verilmiştir.

ETÜSEM'de 13.05.2018 tarihinde Sınav Eğitim Kurumlarının "Temel Yeterlilik Testi (TYT) Deneme Sınavı" yapılmıştır. Ayrıca ETÜSEM'de 11.08.2018-12.08.2018 tarihleri arasında "Spor Bilimleri Eğitim Kursu" düzenlenmiştir.

Alt Program Hedefi:

Toplumun tüm kesimlerine ihtiyaç duyduğu alanlarda eğitimler verilmesi, kamu kurum ve kuruluşları, özel sektör ve uluslararası kuruluşlarla işbirliğinin gelişmesine katkıda bulunulması

Performans Göstergeleri

Performans Göstergesi	Ölçü Birimi	2018	2019 Planlanan	2019 YS Gerç. Tahmini	2020 Hedef	2021 Tahmin	2022 Tahmin
1- Dezavantajlı gruplara yönelik sosyal entegrasyon ve kapsayıcılığa ilişkin yapılan faaliyet sayısı	Sayı	5	9	7	13	17	21

Göstereye İlişkin Açıklama:

Bu göstere ile Üniversitemiz bünyesinde kurulan merkezlerin tamamlamış oldukları faaliyet sayılarının trendini ölçmek ve gerekli analizlerin yapılması amaçlanmaktadır.

Hesaplama Yöntemi:

Sonuçlanmış faaliyet sayısı

Verinin Kaynağı:

Genel Sekreterliğe bağlı tüm merkezler

Performans Göstergesi	Ölçü Birimi	2018	2019 Planlanan	2019 YS Gerç. Tahmini	2020 Hedef	2021 Tahmin	2022 Tahmin
3- Mezunlara yönelik gerçekleştirilen faaliyet sayısı	Sayı	3	3	3	8	9	10

Göstergeye İlişkin Açıklama: Bu gösterge ile mezun öğrencilere yönelik faaliyetler takip edilerek trend analizi yapmak ve sonuçlarını kıyaslayarak daha fazla faaliyet gerçekleştirerek mezun öğrencilerimizin kariyerlerini planlamada destek olmak ve aidiyet bilincinin sürekliliğini sağlamak.

Hesaplama Yöntemi: Mezunlara yönelik planlanan ve sonuçlanan faaliyetler

Verinin Kaynağı: Genel Sekreterlik

Performans Göstergesi	Ölçü Birimi	2018	2019 Planlanan	2019 YS Gerç. Tahmini	2020 Hedef	2021 Tahmin	2022 Tahmin
4- Sürekli Eğitim Merkezi (SEM) ve Dil Merkezi (DİLMER) tarafından mesleki eğitime yönelik verilen sertifika sayısı	Sayı	0	5	3	6	7	8

Göstergeye İlişkin Açıklama: Yıl bazlı verilen sertifika sayısındaki artış miktarını kıyaslanmasına olanak sağlayarak sertifika sayısını artırmayı amaçlamak.

Hesaplama Yöntemi: Alınan Sertifika sayısı

Verinin Kaynağı: Genel Sekreterlik/ Sürekli Eğitim Merkezi

Performans Göstergesi	Ölçü Birimi	2018	2019 Planlanan	2019 YS Gerç. Tahmini	2020 Hedef	2021 Tahmin	2022 Tahmin
5- Tamamlanan sosyal sorumluluk projeleri sayısı	Sayı	6	10	8	14	18	22

Göstergeye İlişkin Açıklama: Bu gösterge ile Üniversitemiz bünyesinde kurulan merkezlerin tamamlanmış oldukları sosyal proje sayılarının trendini ölçmek ve gerekli analizlerin yapılması amaçlanmaktadır.

Hesaplama Yöntemi: Sonuçlanan sorumluluk projelerinin sayısı

Verinin Kaynağı: Genel Sekreterliğe bağlı tüm merkezler

Alt Program Kapsamında Yürütülecek Faaliyet Maliyetleri

Faaliyetler	2019 Bütçe	2019 Harcama	2020 Bütçe	2021 Tahmin	2022 Tahmin
Yükseköğretim Kurumları Sosyal Sorumluluk Projeleri	2.568.014	1.320.000	0	0	0
Bütçe İçi	0	0	0	0	0
Bütçe Dışı	2.568.014	1.320.000	0	0	0
T O P L A M	2.568.014	1.320.000	0	0	0
Bütçe İçi	0	0	0	0	0
Bütçe Dışı	2.568.014	1.320.000	0	0	0

Faaliyetlere İlişkin Açıklamalar:

Toplum Hizmetine Sunulan Eğitim Programları, Kurs ve Seminerler

2547 Sayılı Yüksek Öğretim Kanununun 12. maddesi gereğince Görsel, işitsel, uzaktan veya doğrudan eğitim yöntemleriyle nitelik kazanma imkanı sağlayan sertifika programları düzenlemek, Kalkınma ajansı, DAP idaresi gibi kurumlarla iş birliği geliştirmek ve Sanayinin ihtiyaç duyduğu alanlar tespit edilerek online eğitim programları oluşturulmaktadır. Ayrıca farklı STK ile irtibata geçilip üniversitemiz Sürekli Eğitim Merkezi bünyesinde topluma faydalı eğitimler planlanmaktadır.

Yükseköğretim Kurumları Sosyal Sorumluluk Projeleri

2547 Sayılı Yüksek Öğretim Kanununun 12. maddesi gereğince Üniversitemizde Toplumun İhtiyaç Duyduğu Alanlarda Eğitimler Verilmesi, Diğer Kurum ve Kuruluşlarla İş Birliği Yapılması ve İş Birliklerinin Geliştirilmesi Çalışmaları Yürütülmektedir. Bu kapsamda Sosyal sorumluluk bilincini geliştirecek ve hayata geçirecek etkinlikler desteklenmekte, Sosyal sorumluluk projelerinde farklılık oluşturacak faaliyetler teşvik edilmekte ve Üniversite genelinde tüm programlarda sosyal sorumluluk bilincini geliştirmeye dönük içerikler oluşturulmaktadır. Diğer Kurumlarla iş birliği içinde olunarak farkındalık haftalarında ortak etkinlik ve faaliyetler planlanmaktadır.

Program Adı: YÜKSEKÖĞRETİM HİZMETLERİ

Programın Amacı: Uluslararası Standartlarda, Bilimsel Temelli Yükseköğretim Hizmeti Sunulması

Programın Kapsamı:

Anahtar Göstergeler

- 1- Yüksek öğretimde öğretim elemanı başına düşen öğrenci sayısı
- 2- Yükseköğretim kontenjan doluluk oranı
- 3- Yükseköğretim mezunlarının işgücüne katılım oranı
- 4- Yükseköğretimde okullaşma oranı

Alt Program Adı:

Alt Programın

Kapsamı:

ÖN LİSANS EĞİTİMİ, LİSANS EĞİTİMİ VE LİSANSÜSTÜ EĞİTİM

Ulusal öncelikleri, ulusal ve uluslararası gelişmeleri dikkate alan; araştırma üniversitesi vizyonumuzla uyumlu ve teknoloji tabanlı öğrenme yaklaşımlarına dayalı eğitim süreçleri geliştirmek. Lisans ve lisansüstü programlarda uygulamalı eğitimi artırmak. Ulusal öncelikleri dikkate alan yeni lisansüstü programlar açmak ve lisansüstü öğrenci sayısını artırmak gibi faaliyet başlıca kapsam alanındadır.

Alt Program Hedefi:

Mesleki yeterlilik sahibi ve gelişime açık mezunlar yetiştirilmesi

Performans Göstergeleri

Performans Göstergesi	Ölçü Birimi	2018	2019 Planlanan	2019 YS Gerç. Tahmini	2020 Hedef	2021 Tahmin	2022 Tahmin
1- Doktora eğitimini tamamlayanların sayısı	Sayı	4	3	3	9	12	9
Göstergeye İlişkin Açıklama:	Bu gösterge ile doktora bitiren öğrenci sayımızdaki artışın takip edilmesi ve kıyaslama yapılmasına olanak sağlanması hedeflenmektedir.						
Hesaplama Yöntemi:	Diploma alan öğrenci sayısı						
Verinin Kaynağı:	Akademik Birimler						

Performans Göstergesi	Ölçü Birimi	2018	2019 Planlanan	2019 YS Gerç. Tahmini	2020 Hedef	2021 Tahmin	2022 Tahmin
3- Eğitimin program süresinde bitirilme oranı	Oran	40	40	50	55	60	65
Göstergeye İlişkin Açıklama:	Bu gösterge ile eğitimin program süresinde tamamlanma oranı takip edilmekte ve kıyaslama olanağı hedeflenmektedir.						
Hesaplama Yöntemi:	Eğitimin tamamlanma süresi/normal program süresi						
Verinin Kaynağı:	Akademik Birimler						

Performans Göstergesi	Ölçü Birimi	2018	2019 Planlanan	2019 YS Gerç. Tahmini	2020 Hedef	2021 Tahmin	2022 Tahmin
4- Fen bilimleri kontenjan doluluk oranı	Oran	61,29	75	70,01	80	85	100
Göstergeye İlişkin Açıklama:	Bu gösterge ile Üniversitemiz Fen Bilimleri kontenjanındaki sayısal artış takip edilmesi, böylece kıyaslama yapma imkanı hedeflenmektedir.						
Hesaplama Yöntemi:	Kayıtlı öğrenci sayısı/kontenjan sayısı						
Verinin Kaynağı:	Akademik Birimler						

Performans Göstergesi	Ölçü Birimi	2018	2019 Planlanan	2019 YS Gerç. Tahmini	2020 Hedef	2021 Tahmin	2022 Tahmin
5- Kütüphanede bulunan basılı ve elektronik kaynak sayısı	Sayı	50.000	50.000	50.000	60.000	70.000	80.000
Göstergeye İlişkin Açıklama:	Bu gösterge ile Kütüphanemizde kayıtlı kaynak sayısını takip ederek kıyaslama imkanı elde etmek ve gerekli kaynak ihtiyacının zamanında karşılanmasına olanak sağlanması hedeflenmektedir.						
Hesaplama Yöntemi:	Planlanan kaynak sayısı ve nihai kayıtlı kaynak sayısı						
Verinin Kaynağı:	Kütüphane ve Dokümantasyon Daire Başkanlığı						

Performans Göstergesi	Ölçü Birimi	2018	2019 Planlanan	2019 YS Gerç. Tahmini	2020 Hedef	2021 Tahmin	2022 Tahmin
6- Kütüphanede bulunan öğrenci başına düşen basılı ve elektronik kaynak sayısı	Sayı	13,57	10,63	11,62	11,42	12,17	12,8
Göstergeye İlişkin Açıklama:	Bu gösterge ile Kütüphanede bulunan kaynak sayısı ile öğrenci sayısındaki artış oranı takip edilmekte böylece kıyaslamaya olanak sağlanması amaçlanmaktadır. Sonuç olarak da öğrenci başına düşen kaynak sayısının artırılması hedeflenmektedir.						
Hesaplama Yöntemi:	Kayıtlı Kaynak Sayısı/ Öğrenci Sayısı						
Verinin Kaynağı:	Kütüphane ve Dokümantasyon Daire Başkanlığı						

Performans Göstergesi	Ölçü Birimi	2018	2019 Planlanan	2019 YS Gerç. Tahmini	2020 Hedef	2021 Tahmin	2022 Tahmin
7- Kütüphaneden yararlanan kişi sayısı	Sayı	428	750	750	1.500	2.000	2.500

Göstergeye İlişkin Açıklama: Bu gösterge ile kütüphaneden yararlanan kişi sayısındaki trend izlenmekte ve yararlanacak kişi sayısının artırılması için gerekli kolaylıkların artırılması amaçlanmaktadır.
Hesaplama Yöntemi: Hizmet verilmesi planlanan kişi sayısı ile bu hizmetten faydalanan nihai kişi sayısı
Verinin Kaynağı: Kütüphane ve Dokümantasyon Daire Başkanlığı

Performans Göstergesi	Ölçü Birimi	2018	2019 Planlanan	2019 YS Gerç. Tahmini	2020 Hedef	2021 Tahmin	2022 Tahmin
8- Lisansüstü öğrencilerin toplam öğrenciler içindeki payı	Oran	0,08	0,09	0,09	0,1	0,1	0,11

Göstergeye İlişkin Açıklama: Bu gösterge ile Üniversitemizde lisans öğrencilerinin toplam öğrenciler içindeki artış oranı takip edilerek kıyaslama olanağı hedeflenmektedir.
Hesaplama Yöntemi: Lisans Öğrenci Sayısı/ Toplam öğrenci sayısı
Verinin Kaynağı: Öğrenci İşleri Daire Başkanlığı

Performans Göstergesi	Ölçü Birimi	2018	2019 Planlanan	2019 YS Gerç. Tahmini	2020 Hedef	2021 Tahmin	2022 Tahmin
9- Öğrenci başına düşen eğitim alanı	Metrekare	16,62	16,63	17,7	17,71	18,72	20,73

Göstergeye İlişkin Açıklama: Bu gösterge ile Üniversitemiz eğitim alanı kapasite artışı ile öğrenci sayımızdaki artış oranının takip edilmesi, böylece kıyaslamalara imkan sağlanması amaçlanmaktadır.
Hesaplama Yöntemi: Eğitim alan m²/ Toplam öğrenci sayısı
Verinin Kaynağı: Yapı İşleri Daire Başkanlığı, Öğrenci İşleri Daire Başkanlığı

Performans Göstergesi	Ölçü Birimi	2018	2019 Planlanan	2019 YS Gerç. Tahmini	2020 Hedef	2021 Tahmin	2022 Tahmin
10- Öğrenci başına düşen kapalı alan	Metrekare	17,33	17,33	18,4	18,4	19,39	21,39

Göstergeye İlişkin Açıklama: Bu gösterge ile Üniversitemiz fiziki kapasite artışı ile öğrenci sayımızdaki artış oranının takip edilmesi, böylece kıyaslamalara imkan sağlanması amaçlanmaktadır.
Hesaplama Yöntemi: Kapalı alan m²/ Toplam öğrenci sayısı
Verinin Kaynağı: Yapı İşleri Daire Başkanlığı, Öğrenci İşleri Daire Başkanlığı

Performans Göstergesi	Ölçü Birimi	2018	2019 Planlanan	2019 YS Gerç. Tahmini	2020 Hedef	2021 Tahmin	2022 Tahmin
11- Öğrenci değişim programlarından yararlanan öğrencilerin oranı	Oran	2	6	2	10	17	24

Göstergeye İlişkin Açıklama: Bu gösterge ile Üniversitemizde değişim programlarından yararlanan öğrenci oranındaki artış miktarını takip ederek kıyaslama imkanı sağlanması amaçlanmaktadır.
Hesaplama Yöntemi: Değişim Programından yararlanan öğrenci/ Toplam öğrenci
Verinin Kaynağı: Öğrenci İşleri Daire Başkanlığı, Dış İlişkiler Ofisi

Performans Göstergesi	Ölçü Birimi	2018	2019 Planlanan	2019 YS Gerç. Tahmini	2020 Hedef	2021 Tahmin	2022 Tahmin
12- Öğretim üyesi başına düşen öğrenci sayısı	Sayı	64,32	107,41	107,72	113	113	113

Göstergeye İlişkin Açıklama: Bu gösterge ile Üniversitemizde kayıtlı öğrencilerin ve çalışan Öğretim Üyelerinin artış oranları takip edilmesi, böylece kıyaslama imkanı sağlanması amaçlanmaktadır.
Hesaplama Yöntemi: Toplam öğrenci/ Toplam Öğretim Üyesi
Verinin Kaynağı: Öğrenci İşleri Daire Başkanlığı, Personel Daire Başkanlığı

Performans Göstergesi	Ölçü Birimi	2018	2019 Planlanan	2019 YS Gerç. Tahmini	2020 Hedef	2021 Tahmin	2022 Tahmin
17- Yabancı dilde eğitim veren program sayısı	Sayı	0	0	0	1	2	3

Göstergeye İlişkin Açıklama: Bu gösterge ile Üniversitemizde gelecek yıllarda yabancı dilde eğitim verecek program sayısı hedeflenmektedir.
Hesaplama Yöntemi: Tahmini yöntem kullanılmıştır.
Verinin Kaynağı: Akademik Birimler

Performans Göstergesi	Ölçü Birimi	2018	2019 Planlanan	2019 YS Gerç. Tahmini	2020 Hedef	2021 Tahmin	2022 Tahmin
18- Yabancı uyruklu akademisyen sayısı	Sayı	3	4	4	7	11	15

Göstergeye İlişkin Açıklama: Bu gösterge ile Üniversitemizde çalışan Yabancı uyruklu akademisyen sayısındaki artış takip edilerek kıyaslanma olanağı amaçlanmaktadır.
Hesaplama Yöntemi: Yök tarafından onaylanan yabancı uyruklu akademisyen sayısı baz alınarak gelecek yıllar tahmin edilmiştir.
Verinin Kaynağı: Akademik Birimler

Performans Göstergesi	Ölçü Birimi	2018	2019 Planlanan	2019 YS Gerç. Tahmini	2020 Hedef	2021 Tahmin	2022 Tahmin
19- Yabancı uyruklu öğrenci sayısı	Sayı	31	60	57	80	110	130

Göstergeye İlişkin Açıklama: Bu gösterge ile Üniversitemizde ki toplam yabancı öğrenci sayısındaki artış trendini takip ederek kıyaslanma olanağı sağlanmaktadır.
Hesaplama Yöntemi: Toplam öğrenci sayısı- TC uyruklu öğrenci sayısı
Verinin Kaynağı: Öğrenci İşleri Daire Başkanlığı

Performans Göstergesi	Ölçü Birimi	2018	2019 Planlanan	2019 YS Gerç. Tahmini	2020 Hedef	2021 Tahmin	2022 Tahmin
20- Yan dal ve çift ana dal programından mezun olanların toplam mezun sayısına oranı	Oran	0	0	0	0,01	0,01	0,01

Göstergeye İlişkin Açıklama: Bu gösterge ile Üniversitemizde mezun olan yan dal ve çift ana dal öğrenci oranındaki artışlar takip edilmekte ve yıl bazlı kıyaslama imkanı sağlanması hedeflenmektedir.
Hesaplama Yöntemi: Yan Dal ve Çift Ana Dal mezun öğrenci sayısı/ toplam mezun öğrenci sayısı
Verinin Kaynağı: Öğrenci İşleri Daire Başkanlığı

Alt Program Kapsamında Yürütülecek Faaliyet Maliyetleri

Faaliyetler	2019 Bütçe	2019 Harcama	2020 Bütçe	2021 Tahmin	2022 Tahmin
Doktora Öğrencilerine Yönelik Burs Hizmetleri	1.398.000	794.183	1.309.000	1.405.000	1.497.000
Bütçe İçi	1.398.000	794.183	1.309.000	1.405.000	1.497.000
Bütçe Dışı	0	0	0	0	0
Lisans Öğrencilerine Yönelik Burs Hizmetleri	36.000	9.000	45.000	50.000	50.000
Bütçe İçi	0	9.000	0	0	0
Bütçe Dışı	36.000	0	45.000	50.000	50.000
Yükseköğretim Kurumları Bilgi ve Kültürel Kaynaklarının Geliştirilmesi ve Erişimin Kolaylaştırılması	564.000	368.622	653.000	701.000	746.000
Bütçe İçi	564.000	368.622	653.000	701.000	746.000
Bütçe Dışı	0	0	0	0	0
Yükseköğretim Kurumları Birinci Öğretim	54.790.000	65.359.555	47.395.000	49.969.000	53.037.000
Bütçe İçi	54.342.000	35.259.694	46.895.000	49.399.000	52.407.000
Bütçe Dışı	448.000	30.099.861	500.000	570.000	630.000
Yükseköğretim Kurumları İkinci Öğretim	27.000	631.840	27.000	27.000	30.000
Bütçe İçi	27.000	631.840	27.000	27.000	30.000
Bütçe Dışı	0	0	0	0	0
Yükseköğretim Kurumları Yaz Okulları	31.000	164.376	33.000	37.000	37.000
Bütçe İçi	31.000	164.376	33.000	37.000	37.000
Bütçe Dışı	0	0	0	0	0
T O P L A M	56.846.000	67.327.576	49.462.000	52.189.000	55.397.000
Bütçe İçi	56.362.000	37.227.715	48.917.000	51.569.000	54.717.000
Bütçe Dışı	484.000	30.099.861	545.000	620.000	680.000

Faaliyetlere İlişkin Açıklamalar:

Doktora Öğrencilerine Yönelik Burs Hizmetleri

2547 Sayılı Yüksek Öğretim Kanununun 10. maddesi ile "Yükseköğretim Kurulu Tarafından Doktora Programlarında Kayıtlı Öğrencilere Verilecek Burslara İlişkin Usul ve Esaslar" gereğince Burs Hizmetlerinden yararlanan Doktora Öğrencilerinin sayısının artırılması çalışmaları yapılmaktadır.

Doktora ve Tıpta Uzmanlık Eğitimi
Fen ve Mühendislik Bilimleri Öğrencilerinin Uygulamalı Eğitimi

2547 Sayılı Yüksek Öğretim Kanununun Geçici 74. maddesi gereğince Fen ve Mühendislik Bilimleri Öğrencilerinin Uygulamalı Eğitim yapabilmeleri için Yüksek Teknoloji Uygulama ve Araştırma Merkezi kurulmuş olup, eğitim alanlarını geliştirme çalışmalarına ağırlık verilmektedir. Bu doğrultuda Lisans ve lisansüstü öğrenci kontenjanları uygulamalı eğitim imkânları dikkate

	alınarak belirlenmekte ve teklif edilmektedir. Uygulama eğitimi için bölge ve ülke imkanları da değerlendirilerek Uygulamalı eğitimin dış paydaşlarını bilgilendirme ve motivasyon ziyaretleri planlanmaktadır.
Galatasaray Üniversitesine Bağlı İlk ve Orta Öğretim Hizmetleri	
Lisans Öğrencilerine Yönelik Burs Hizmetleri	2547 Sayılı Yüksek Öğretim Kanununun 10. maddesi gereğince Burs Hizmetlerinden yaralanan Lisans Öğrencilerinin sayısı artırmak amacıyla Nitelikli öğrenci yönelimini artıracak destekleri (kadro, burs, teknik vb. alt yapı imkânları) geliştirme çalışmalarına hız verilmektedir.
Mimar Sinan Güzel Sanatlar Üniversitesi Resim ve Heykel Müzesi Faaliyetleri	
OSB Meslek Yüksekokulları Eğitim Desteği	
Yabancı Uyruklu Öğrenci Programı Kapsamında Yürütülen Hizmetler	2547 Sayılı Yüksek Öğretim Kanununun 45. maddesin f. fıkrası, 46.maddesinin a ve b fıkrası ile 56. maddesinin a. fıkrasının 7. bendi gereğince Üniversitemizde eğitim gören Yabancı Uyruklu öğrencilerin Her türlü Sosyal ve Kültürel etkinliklerine yönelik hizmetler verilmekte hizmetlerin azami şekilde iyileştirilmesine gayret edilmektedir.
Yükseköğretim Kurumları Açıköğretim	
Yükseköğretim Kurumları Bilgi ve Kültürel Kaynaklarının Geliştirilmesi ve Erişimin Kolaylaştırılması	2547 Sayılı Kanun ve 124 Sayılı Kanun Hükmünde Kararname gerince Eğitim-öğretim ve araştırmaların gerektirdiği bilgi ve belge ihtiyaçlarını karşılamak için; yurt içinden ve dışından kitap, tez, süreli yayın, elektronik yayın mikro-film, görsel-işitsel materyaller vb. sağlamak, sağlanan belgeleri sistematik bir şekilde düzenleyerek araştırmacıların kullanımına hazır hale getirilmesi çalışmaları yapılmakta, Bilgi ve belgelerin dijital olarak işlenmesini sağlayacak mekanizmalar kurulup ve güçlendirilmekte, Etkinliklerin dijital veriye dönüşümünü sağlayacak kurallar belirlenmektedir.
Yükseköğretim Kurumları Birinci Öğretim	2547 Sayılı Yüksek Öğretim Kanununun 43. maddesi gereğince Lisans ve lisansüstü programlarda uygulamalı eğitimi artırmak amacıyla Çağdaş eğitim gereklerine uygun eğitim alanları oluşturarak eğitimin kalitesini artırarak araştıran, sorgulayan ve değer üreten nitelikli bireyler yetiştirilerek kaliteli beşeri sermaye birikimine katkı sunulmaktadır.
Yükseköğretim Kurumları İkinci Öğretim	2547 Sayılı Yüksek Öğretim Kanununun ve 3853 Sayılı Yükseköğretim Kurumlarında İkili Öğretim Yapılmas hakkında kanun maddesi gereğince Lisans ve lisansüstü programlarda uygulamalı eğitimi artırmak amacıyla Çağdaş eğitim gereklerine uygun eğitim alanları oluşturarak eğitimin kalitesini artırarak araştıran, sorgulayan ve değer üreten nitelikli bireyler yetiştirilerek kaliteli beşeri sermaye birikimine katkı sunulmaktadır.
Yükseköğretim Kurumları Tezsiz Yüksek Lisans	
Yükseköğretim Kurumları Uluslararası Ortak Eğitim ve Öğretim Programı	
Yükseköğretim Kurumları Uzaktan Eğitim	
Yükseköğretim Kurumları Yaz Okulları	2547 Sayılı Yüksek Öğretim Kanununun Ek 26. maddesi gereğince Üniversitemizde açılan yaz okulu programlarının sayısını artırmak böylece normal süresinde eğitimini tamamlamayan öğrencilere dönem kaybı yaşamadan mezun olmalarını sağlanmaktadır.

Alt Program Adı:
Alt Programın Kapsamı:

ÖĞRETİM ELEMANLARININ MESLEKİ GELİŞİMİ

Arş. Gör. Statüsündeki personelin 2547 sayılı Kanun'un 35. Maddesi uyarınca başka üniversitelerde Yüksek lisans ve doktora eğitimi için görevlendirilmesi, Akademik Personelin BEDEK kapsamında yurt içi ve yurt dışı araştırma projelerine gönderilmesi, Doktora eğitimine devam eden personelin Doktora Araştırma Bursu (YUDAB) programından yararlanmaya hak kazanan personelin yurt dışına gönderilmesi sağlanmaktadır.

Alt Program Hedefi:
Performans Göstergeleri

Alanında yetkin, araştırmacı, bilgi üreten ve aktaran akademisyenler yetiştirilmesi

Performans Göstergesi	Ölçü Birimi	2018	2019 Planlanan	2019 YS Gerç. Tahmini	2020 Hedef	2021 Tahmin	2022 Tahmin
1- SCI, SCI-Expanded, SSCI ve AHCI kapsamındaki dergilerde öğretim elemanı başına düşen yayın sayısı	Sayı	1,07	1,9	0,19	2,71	3,68	4,68
Göstergeye İlişkin Açıklama:	Bu gösterge ile kapsama dahil dergilerdeki yayın sayısındaki trendi takip etmek ve kıyaslamalara imkanı sağlanması hedeflenmektedir.						
Hesaplama Yöntemi:	Yayın sayısı/öğretim elemanı sayısı						
Verinin Kaynağı:	Akademik Birimler						

Performans Göstergesi	Ölçü Birimi	2018	2019 Planlanan	2019 YS Gerç. Tahmini	2020 Hedef	2021 Tahmin	2022 Tahmin
2- Araştırma bursundan yararlanan öğrenci sayısı	Sayı	7	10	14	19	25	35
Göstergeye İlişkin Açıklama:	Bu gösterge ile araştırma bursu alan öğrenci sayısındaki trend takip edilerek gerekli kıyaslamaya imkan sağlanması hedeflenmektedir.						
Hesaplama Yöntemi:	Araştırma bursu alan öğrenci sayısı						
Verinin Kaynağı:	Akademik Birimler						

Performans Göstergesi	Ölçü Birimi	2018	2019 Planlanan	2019 YS Gerç. Tahmini	2020 Hedef	2021 Tahmin	2022 Tahmin
3- YÖK tarafından öncelikli alanlarında sağlanan burslardan yararlanan doktora öğrenci sayısı	Sayı	6	12	14	18	22	26
Göstergeye İlişkin Açıklama:	Bu gösterge ile doktora bursu alan öğrenci sayısındaki artış takip edilmekte ve doktora bursu alan öğrencilerin toplam doktora yapan öğrencilerin kıyaslanmasına imkan sağlanmaktadır.						
Hesaplama Yöntemi:	Yök tarafından Üniversitemiz için açılan doktora bursu alacak öğrenci kontenjanı						
Verinin Kaynağı:	Akademik Birimler						

Performans Göstergesi	Ölçü Birimi	2018	2019 Planlanan	2019 YS Gerç. Tahmini	2020 Hedef	2021 Tahmin	2022 Tahmin
5- Yükseköğretim Kurulu, Türkiye Bilimler Akademisi ve TÜBİTAK bilim, teşvik ve sanat ödülleri sayısı	Sayı	3	5	3	6	14	20
Göstergeye İlişkin Açıklama:	Bu gösterge kapsamında ki kurumlar tarafından verilen teşvik ve ödül sayısındaki trendi takip etmek ve kıyaslama yapılması hedeflenmektedir.						
Hesaplama Yöntemi:	Üniversitemiz bünyesinde ilgili kurumlar tarafından verilen ödül sayısı						
Verinin Kaynağı:	Akademik Birimler						

Alt Program Kapsamında Yürütülecek Faaliyet Maliyetleri

Faaliyetler	2019 Bütçe	2019 Harcama	2020 Bütçe	2021 Tahmin	2022 Tahmin
TOPLAM	0	0	0	0	0
Bütçe İçi	0	0	0	0	0
Bütçe Dışı	0	0	0	0	0

Faaliyetlere İlişkin Açıklamalar:

Araştırma Görevlileri Yurtdışı Araştırma Bursu Hizmetleri 2547 Sayılı Yüksek Öğretim Kanununun 10. ve 35. maddesi ile "Öğretim Üyesi Yetiştirme Programına İlişkin Usul ve Esaslar" gereğince Araştırma Görevlilerine yönelik Yurtdışı Araştırma Bursu İmkanlarından yararlanmaları planlanmaktadır.

Öğretim Elemanları Yurtdışı Yabancı Dil Bursu Hizmetleri	2547 Sayılı Yüksek Öğretim Kanununun 10. ve 35. maddesi ile "Öğretim Üyesi Yetiştirme Programına İlişkin Usul ve Esaslar" gereğince Yurt dışı Yabancı Dil Bursundan yararlanan Öğretim Elemanlarının sayısını artırma çalışmaları yapılmaktadır.
Öğretim Üyesi Yetiştirme Programı ve Yurtdışı Destek Hizmetleri	2547 Sayılı Yüksek Öğretim Kanununun 10. maddesi ile "Öğretim Üyesi Yetiştirme Programına İlişkin Usul ve Esaslar" gereğince ÖYP araştırma görevlilerinden gerekli şartları taşıyanlar, istekleri halinde yabancı dil eğitimi için en fazla altı ay süreyle 2547 sayılı Kanunun 39 uncu maddesinin birinci fıkrası kapsamında yurt dışına gönderilmektedir.

Alt Program Adı:
Alt Programın Kapsamı:

YÜKSEKÖĞRETİMDE ÖĞRENCİ YAŞAMI

Yüksek öğretim öğrencilerine sunulan beslenme hizmetlerinin asgari maliyet azami kalite ile sunulması ve artırılması; öğrencilerin kişisel ve sosyal gelişimi desteklenerek yaşam kalitesinin yükseltilmesine yönelik faaliyetler desteklenmektedir. Bu kapsamda sportif faaliyetler için açılan; kayak, buz pateni, buz hokeyi gibi kış sporları ile atıcılık okçuluk badminton kursları antrenörler nezaretinde ücretsiz verilmekte, kulüp faaliyetleri için açılan tiyatro genel Türk halk sanatları ve müzik kursları da üniversitemiz yaşam merkezinde bulunan kurs alanlarında öğrencilerimize ücretsiz olarak verilmekte ve genel anlamda sportif faaliyetler desteklenmektedir.

Alt Program Hedefi: Yükseköğretim öğrencilerine sunulan beslenme ve barınma hizmetlerinin kalitesinin artırılması; öğrencilerin kişisel ve sosyal gelişimi desteklenerek yaşam kalitesinin yükseltilmesi
Performans Göstergeleri

Performans Göstergesi	Ölçü Birimi	2018	2019 Planlanan	2019 YS Gerç. Tahmini	2020 Hedef	2021 Tahmin	2022 Tahmin
1- Barınma hizmetlerinden yararlanan öğrenci sayısı	Sayı	136	101	101	0	0	0

Göstergeye İlişkin Açıklama:
Hesaplama Yöntemi:
Verinin Kaynağı:

Bu gösterge ile kız yurdu doluluk oranı trendi izlenmekte ve gerekli kıyaslanma olanağı hedeflenmektedir. Mevcut yurt kapasitesine göre hesaplanmaktadır Sağlık, Kültür ve Spor Daire Başkanlığı

Performans Göstergesi	Ölçü Birimi	2018	2019 Planlanan	2019 YS Gerç. Tahmini	2020 Hedef	2021 Tahmin	2022 Tahmin
2- Beslenme hizmetlerinden yararlanan öğrenci sayısı	Sayı	82.815	75.000	51.000	85.000	95.000	100.000

Göstergeye İlişkin Açıklama:
Hesaplama Yöntemi:
Verinin Kaynağı:

Bu gösterge ile Üniversitemiz yemek hizmetlerinden yararlanan öğrenci sayılarının takibi yapılmakta böylece trend analizi yapılmaya imkan vererek yeni yılda yapılacak yemek ihalesinde tahmini maliyet hesaplanmaya olanak sağlanması hedeflenmektedir. Yemekhane Girişlerinde Kurulan ve her ay sonunda alınan Kiosk cihazları raporları. Her bir kart okutma 1 öğrenci yani toplam satılan öğün sayısı öğrenci sayısı olarak hesaplanmaktadır. Sağlık, Kültür ve Spor Daire Başkanlığı

Performans Göstergesi	Ölçü Birimi	2018	2019 Planlanan	2019 YS Gerç. Tahmini	2020 Hedef	2021 Tahmin	2022 Tahmin
3- Öğrenci başına düşen sosyal donatı alanı	Metrekare	5,04	2,47	2,7	2,21	2,02	1,86

Göstergeye İlişkin Açıklama:
Hesaplama Yöntemi:
Verinin Kaynağı:

Bu gösterge ile Üniversitemiz sosyal alan kapasite artışı ile öğrenci sayımızdaki artış oranının takip edilmesi, böylece kıyaslamalara imkan sağlanması amaçlanmaktadır. Sosyal Donatı Alanı m2/ Toplam öğrenci sayısı Sağlık, Kültür ve Spor Daire Başkanlığı , Öğrenci İşleri Daire Başkanlığı

Performans Göstergesi	Ölçü Birimi	2018	2019 Planlanan	2019 YS Gerç. Tahmini	2020 Hedef	2021 Tahmin	2022 Tahmin
4- Öğrenci kulüp ve topluluk sayısı	Sayı	23	28	23	30	33	38

Göstergeye İlişkin Açıklama:
Hesaplama Yöntemi:
Verinin Kaynağı:

Bu gösterge ile Üniversitemiz kulüp ve topluluk sayısındaki artışın takip edilmesi, böylece kıyaslamalara imkan sağlanması amaçlanmaktadır. Gerçekleşmeler kayıtlı listelerden teklif ve tahminler gerçekleşme rakamları baz alınarak hesaplanmıştır. Sağlık, Kültür ve Spor Daire Başkanlığı

Performans Göstergesi	Ölçü Birimi	2018	2019 Planlanan	2019 YS Gerç. Tahmini	2020 Hedef	2021 Tahmin	2022 Tahmin
5- Sosyal, kültürel ve sportif faaliyet sayısı	Sayı	25	30	25	40	50	60

Göstereye İlişkin Açıklama: Bu gösterge ile Üniversitemiz kültürel ve sportif faaliyet sayısındaki artışın takip edilmesi, böylece kıyaslamalara imkan sağlanması amaçlanmaktadır.

Hesaplama Yöntemi: Gerçekleşmeler kayıtlı listelerden teklif ve tahminler gerçekleşme rakamları baz alınarak hesaplanmıştır.

Verinin Kaynağı: Sağlık, Kültür ve Spor Daire Başkanlığı

Performans Göstergesi	Ölçü Birimi	2018	2019 Planlanan	2019 YS Gerç. Tahmini	2020 Hedef	2021 Tahmin	2022 Tahmin
6- Yükseköğretimde öğrenci başına barınma harcaması	TL	2.700	3.150	3.150	0	0	0

Göstereye İlişkin Açıklama: Bu gösterge ile Üniversitemizin barınma hizmetinden yararlanan öğrencilerin maliyetlerindeki artış takip edilmekte ve yıl bazlı kıyaslama yapılarak gelecek yıllar için yaklaşık maliyetin isabetli hesaplanması amaçlanmaktadır.

Hesaplama Yöntemi: Kişi başı 1 aylık yaklaşık maliyet* 9 ay

Verinin Kaynağı: Sağlık, Kültür ve Spor Daire Başkanlığı

Performans Göstergesi	Ölçü Birimi	2018	2019 Planlanan	2019 YS Gerç. Tahmini	2020 Hedef	2021 Tahmin	2022 Tahmin
7- Yükseköğretimde öğrenci başına beslenme harcaması	TL	1.817,64	1.807,74	1.807,74	2.376	2.970	3.564

Göstereye İlişkin Açıklama: Bu gösterge ile Üniversitemizin besleme hizmetinden yararlanan öğrencilerin maliyetlerindeki artış takip edilmekte ve yıl bazlı kıyaslama yapılarak gelecek yıllar için yaklaşık maliyetin isabetli hesaplanması amaçlanmaktadır.

Hesaplama Yöntemi: Kişi başı 1 öğünlük yaklaşık maliyet*22 gün*9 ay

Verinin Kaynağı: Sağlık, Kültür ve Spor Daire Başkanlığı

Alt Program Kapsamında Yürütülecek Faaliyet Maliyetleri

Faaliyetler	2019 Bütçe	2019 Harcama	2020 Bütçe	2021 Tahmin	2022 Tahmin
Yükseköğretimde Barınma Hizmetleri	0	56.218	0	0	0
Bütçe İçi	0	56.218	0	0	0
Bütçe Dışı	0	0	0	0	0
Yükseköğretimde Beslenme Hizmetleri	57.000	360.309	63.000	67.000	71.000
Bütçe İçi	57.000	360.309	63.000	67.000	71.000
Bütçe Dışı	0	0	0	0	0
Yükseköğretimde Kültür ve Spor Hizmetleri	1.279.000	657.839	1.448.500	1.530.400	1.630.800
Bütçe İçi	1.279.000	657.839	1.448.500	1.530.400	1.630.800
Bütçe Dışı	0	0	0	0	0
Yükseköğretimde Öğrenci Yaşamına İlişkin Diğer Hizmetler	615.000	345.706	1.261.500	1.326.600	1.402.200
Bütçe İçi	615.000	345.706	1.261.500	1.326.600	1.402.200
Bütçe Dışı	0	0	0	0	0
Yükseköğretimde Sağlık Hizmetleri	2.000	1.827	2.000	2.000	2.000
Bütçe İçi	2.000	1.827	2.000	2.000	2.000
Bütçe Dışı	0	0	0	0	0
T O P L A M	1.953.000	1.421.899	2.775.000	2.926.000	3.106.000
Bütçe İçi	1.953.000	1.421.899	2.775.000	2.926.000	3.106.000
Bütçe Dışı	0	0	0	0	0

Faaliyetlere İlişkin Açıklamalar:

Yükseköğretimde Barınma Hizmetleri

2547 Sayılı Yüksek Öğretim Kanununun 47. maddesinin a. fıkrası gereğince Üniversitemiz Sağlık, Kültür ve Spor Daire Başkanlığı tarafından işletilmiş olan öğrenci yurdunda kalan öğrencilerin ihtiyaçları azami seviyede karşılanmıştır. 2019 Eylül Ayı itibarıyla yurdumuz Sosyal Tesisler Müdürlüğü bünyesinde restorasyon faaliyetlerine alınmış olup, tamamlanmasını müteakip Misafirhane olarak kullanılması planlanmaktadır.

Yükseköğretimde Beslenme Hizmetleri

2547 Sayılı Yüksek Öğretim Kanununun 47. maddesinin a. fıkrası gereğince Üniversitemiz öğrencilerinin, yerleşkemizde bulunan öğrenci yemekhanesi ve kantinlerinden düzenli olarak azami hizmetten minimum maliyetle yararlanmalarına imkan sağlanmaktadır.

Yükseköğretimde Kültür ve Spor Hizmetleri

2547 Sayılı Yüksek Öğretim Kanununun 47. maddesinin a. fıkrası gereğince Üniversitemizde Sosyal, kültürel ve sportif faaliyetler; kapalı spor salonlarımız, halı sahalarımız, açık spor alanlarımız gibi imkanlardan öğrencilerimiz yararlanmaktadır. Üniversitemiz bünyesinde bulunan öğrenci kulüpleri ile öğrencilerimizin, geleceğe güvenle bakan evrensel değerlerle donatılmış,

toplumsal değerlere duyarlı, kültür ve sanat bilinci gelişmiş bireyler olarak yetişmelerine katkıda bulunmak amacıyla Sosyal sorumluluk bilincini geliştirecek ve hayata geçirecek etkinlikler desteklenmekte Sosyal sorumluluk projelerinde farklılık oluşturacak faaliyetler teşvik edilmekte ve Üniversite genelinde tüm programlarda sosyal sorumluluk bilincini geliştirmeye dönük içerikler oluşturulmaktadır.

Yükseköğretimde Öğrenci Yaşamına İlişkin Diğer Hizmetler

2547 Sayılı Yüksek Öğretim Kanununun 47. maddesinin a. fıkrası gereğince Üniversitemiz öğrencilerine yönelik Konferans, seminer, panel, kongre gibi bilimsel toplantılar aracılığı ile öğrencilerimizin güncel konularda bilgi ve görgüleri artırılmaya yönelik faaliyetler düzenlenmektedir. Kampüsümüzde öğrenciye yönelik sosyal alanların iyileştirilip, geliştirilmesi çalışmaları yapılmaktadır.

2-Faaliyet Maliyetleri Tablosu

Program Adı	ARAŞTIRMA, GELİŞTİRME VE YENİLİK
Alt Program Adı	ARAŞTIRMA ALTYAPILARI
Alt Program Hedefi	Ülkemizin bilgi birikiminin artırılmasına ve teknolojik gelişimine katkıda bulunmak üzere yükseköğretim kurumlarında araştırma altyapılarının kurulması ve kapasitelerinin güçlendirilmesi
Faaliyet Adı	Yükseköğretim Kurumları Araştırma Altyapısı Kurulması ve Geliştirilmesi
Açıklama	2547 Sayılı Yüksek Öğretim Kanununun 12. maddesi gereğince Altyapılarının Desteklenmesi, Geliştirilmesi ve Güçlendirilmesi için Çalışmalar Yapılmaktadır.. Bu Çalışmalar kapsamında , Öğretim elemanları kurum dışı fon kaynaklı projelere yönlendirilmekte ve Ar-Ge personel sayısının artırılması ve değişen ihtiyaçlara yönelik eğitimlerinin planlanması yapılmaktadır.

EKONOMİK KOD	2019 Bütçe	2019 Harcama	2020 Bütçe	2021 Tahmin	2022 Tahmin
<i>Personel Giderleri</i>					
<i>Sosyal Güvenlik Kurumuna Devlet Primi Giderleri</i>					
<i>Mal ve Hizmet Alım Giderleri</i>	43.000	7.709	59.000	65.300	68.700
<i>Faiz Giderleri</i>					
<i>Cari Transferler</i>					
<i>Sermaye Giderleri</i>	10.000		10.000	10.000	10.000
<i>Sermaye Transferleri</i>					
<i>Borç Verme</i>					
BÜTÇE İÇİ TOPLAM KAYNAK	53.000	7.709	69.000	75.300	78.700
<i>Döner Sermaye</i>					
<i>Özel Hesap</i>					
<i>Diğer Bütçe Dışı Kaynak</i>					
BÜTÇE DIŞI TOPLAM KAYNAK					
FAALİYET MALİYETİ TOPLAMI	53.000	7.709	69.000	75.300	78.700

Program Adı	ARAŞTIRMA, GELİŞTİRME VE YENİLİK
Alt Program Adı	YÜKSEKÖĞRETİMDE BİLİMSEL ARAŞTIRMA VE GELİŞTİRME
Alt Program Hedefi	Yükseköğretim kurumlarında inovasyon amaçlı bilimsel çalışmaların artırılması
Faaliyet Adı	Yükseköğretim Kurumlarının Bilimsel Araştırma Projeleri 2547 Sayılı Yüksek Öğretim Kanununun 12. ve Ek 28. maddesi ile Yükseköğretim Kurumları Bilimsel Araştırma Projeleri; YÖK ilgili Yönetmeliği, Uygulama Yönergesi ve Bilimsel Araştırma Projeleri için Tefrik Edilen Ödeneklerin Özel Hesaba Aktarılarak Kullanımına İlişkin Usul ve Esaslar Çerçevesinde Yürütülmektedir. Bu kapsamda Kurum dışı proje imkânlarını tanıtıcı faaliyetler gerçekleştirilmekte. BAP ve benzeri kurum içi destekler için kurum dışı proje desteği bulma/başvurma şartı getirilmekte. Akademik yükselme kriterlerindeki puanlamada, kurum dışı proje başvuru/desteğinin daha etkin hale getirilmesi sağlanmaktadır.
Açıklama	

EKONOMİK KOD	2019 Bütçe	2019 Harcama	2020 Bütçe	2021 Tahmin	2022 Tahmin
<i>Personel Giderleri</i>					
<i>Sosyal Güvenlik Kurumuna Devlet Primi Giderleri</i>					
<i>Mal ve Hizmet Alım Giderleri</i>	138.000	138.000	138.000	144.700	153.300
<i>Faiz Giderleri</i>					
<i>Cari Transferler</i>					
<i>Sermaye Giderleri</i>					
<i>Sermaye Transferleri</i>					
<i>Borç Verme</i>					
BÜTÇE İÇİ TOPLAM KAYNAK	138.000	138.000	138.000	144.700	153.300
<i>Döner Sermaye</i>	1.245.000	4.755.539	1.253.000	1.263.000	1.263.000
<i>Özel Hesap</i>	650.000	99.463.207	675.000	700.000	750.000
<i>Diğer Bütçe Dışı Kaynak</i>					
BÜTÇE DIŞI TOPLAM KAYNAK	1.895.000	104.218.746	1.928.000	1.963.000	2.013.000
FAALİYET MALİYETİ TOPLAMI	2.033.000	104.356.746	2.066.000	2.107.700	2.166.300

Program Adı	HAYAT BOYU ÖĞRENME
Alt Program Adı	YÜKSEKÖĞRETİM KURUMLARI SÜREKLİ EĞİTİM FAALİYETLERİ
Alt Program Hedefi	Toplumun tüm kesimlerine ihtiyaç duyduğu alanlarda eğitimler verilmesi, kamu kurum ve kuruluşları, özel sektör ve uluslararası kuruluşlarla iş birliğinin gelişmesine katkıda bulunulması
Faaliyet Adı	Yükseköğretim Kurumları Sosyal Sorumluluk Projeleri
Açıklama	2547 Sayılı Yüksek Öğretim Kanununun 12. maddesi gereğince Üniversitemizce Toplumun İhtiyaç Duyduğu Alanlarda Eğitimler Verilmesi, Diğer Kurum ve Kuruluşlarla İş Birliği Yapılması ve İş Birliklerinin Geliştirilmesi Çalışmaları Yürütülmektedir. Bu kapsamda Sosyal sorumluluk bilincini geliştirecek ve hayata geçirecek etkinlikler desteklenmekte, Sosyal sorumluluk projelerinde farklılık oluşturacak faaliyetler teşvik edilmekte ve Üniversite genelinde tüm programlarda sosyal sorumluluk bilincini geliştirmeye dönük içerikler oluşturulmaktadır. Diğer Kurumlarla iş birliği içinde olunarak farkındalık haftalarında ortak etkinlik ve faaliyetler planlanmaktadır.

EKONOMİK KOD	2019 Bütçe	2019 Harcama	2020 Bütçe	2021 Tahmin	2022 Tahmin
<i>Personel Giderleri</i>					
<i>Sosyal Güvenlik Kurumuna Devlet Primi Giderleri</i>					
<i>Mal ve Hizmet Alım Giderleri</i>					
<i>Faiz Giderleri</i>					
<i>Cari Transferler</i>					
<i>Sermaye Giderleri</i>					
<i>Sermaye Transferleri</i>					
<i>Borç Verme</i>					
BÜTÇE İÇİ TOPLAM KAYNAK					
<i>Döner Sermaye</i>					
<i>Özel Hesap</i>	2.568.014	1.320.000			
<i>Diğer Bütçe Dışı Kaynak</i>					
BÜTÇE DIŞI TOPLAM KAYNAK	2.568.014	1.320.000			
FAALİYET MALİYETİ TOPLAMI	2.568.014	1.320.000			

Program Adı	YÜKSEKÖĞRETİM HİZMETLERİ
Alt Program Adı	ÖN LİSANS EĞİTİMİ, LİSANS EĞİTİMİ VE LİSANSÜSTÜ EĞİTİM
Alt Program Hedefi	Mesleki yeterlilik sahibi ve gelişime açık mezunlar yetiştirilmesi
Faaliyet Adı	Doktora Öğrencilerine Yönelik Burs Hizmetleri
Açıklama	2547 Sayılı Yüksek Öğretim Kanununun 10. maddesi ile "Yükseköğretim Kurulu Tarafından Doktora Programlarında Kayıtlı Öğrencilere Verilecek Burslara İlişkin Usul ve Esaslar" gereğince Burs Hizmetlerinden yararlanan Doktora Öğrencilerinin sayısının artırılması çalışmaları yapılmaktadır.

EKONOMİK KOD	2019 Bütçe	2019 Harcama	2020 Bütçe	2021 Tahmin	2022 Tahmin
<i>Personel Giderleri</i>	1.343.000	684.756	1.248.000	1.341.000	1.429.000
<i>Sosyal Güvenlik Kurumuna Devlet Primi Giderleri</i>	28.000	31.324	33.000	35.000	37.000
<i>Mal ve Hizmet Alım Giderleri</i>	27.000	9.853	28.000	29.000	31.000
<i>Faiz Giderleri</i>					
<i>Cari Transferler</i>		68.250			
<i>Sermaye Giderleri</i>					
<i>Sermaye Transferleri</i>					
<i>Borç Verme</i>					
BÜTÇE İÇİ TOPLAM KAYNAK	1.398.000	794.183	1.309.000	1.405.000	1.497.000
<i>Döner Sermaye</i>					
<i>Özel Hesap</i>					
<i>Diğer Bütçe Dışı Kaynak</i>					
BÜTÇE DIŞI TOPLAM KAYNAK					
FAALİYET MALİYETİ TOPLAMI	1.398.000	794.183	1.309.000	1.405.000	1.497.000

Program Adı	YÜKSEKÖĞRETİM HİZMETLERİ
Alt Program Adı	ÖN LİSANS EĞİTİMİ, LİSANS EĞİTİMİ VE LİSANSÜSTÜ EĞİTİM
Alt Program Hedefi	Mesleki yeterlilik sahibi ve gelişime açık mezunlar yetiştirilmesi
Faaliyet Adı	Lisans Öğrencilerine Yönelik Burs Hizmetleri
Açıklama	2547 Sayılı Yüksek Öğretim Kanununun 10. maddesi gereğince Burs Hizmetlerinden yararlanan Lisans Öğrencilerinin sayısı artırmak amacıyla Nitelikli öğrenci yönelimini artıracak destekleri (kadro, burs, teknik vb. alt yapı imkânları) geliştirme çalışmalarına hız verilmektedir.

EKONOMİK KOD	2019 Bütçe	2019 Harcama	2020 Bütçe	2021 Tahmin	2022 Tahmin
<i>Personel Giderleri</i>					
<i>Sosyal Güvenlik Kurumuna Devlet Primi Giderleri</i>					
<i>Mal ve Hizmet Alım Giderleri</i>					
<i>Faiz Giderleri</i>					
<i>Cari Transferler</i>		9.000			
<i>Sermaye Giderleri</i>					
<i>Sermaye Transferleri</i>					
<i>Borç Verme</i>					
BÜTÇE İÇİ TOPLAM KAYNAK		9.000			
<i>Döner Sermaye</i>					
<i>Özel Hesap</i>	36.000		45.000	50.000	50.000
<i>Diğer Bütçe Dışı Kaynak</i>					
BÜTÇE DIŞI TOPLAM KAYNAK	36.000		45.000	50.000	50.000
FAALİYET MALİYETİ TOPLAMI	36.000	9.000	45.000	50.000	50.000

Program Adı	YÜKSEKÖĞRETİM HİZMETLERİ
Alt Program Adı	ÖN LİSANS EĞİTİMİ, LİSANS EĞİTİMİ VE LİSANSÜSTÜ EĞİTİM
Alt Program Hedefi	Mesleki yeterlilik sahibi ve gelişime açık mezunlar yetiştirilmesi
Faaliyet Adı	Yükseköğretim Kurumları Bilgi ve Kültürel Kaynaklarının Geliştirilmesi ve Erişimin Kolaylaştırılması
Açıklama	2547 Sayılı Kanun ve 124 Sayılı Kanun Hükmünde Kararname gerince Eğitim-öğretim ve araştırmaların gerektirdiği bilgi ve belge ihtiyaçlarını karşılamak için; yurt içinden ve dışından kitap, tez, süreli yayın, elektronik yayın mikro-film, görsel-işitsel materyaller vb. sağlamak, sağlanan belgeleri sistematik bir şekilde düzenleyerek araştırmacıların kullanımına hazır hale getirilmesi çalışmaları yapılmakta, Bilgi ve belgelerin dijital olarak işlenmesini sağlayacak mekanizmalar kurulup ve güçlendirilmekte, Etkinliklerin dijital veriye dönüşümünü sağlayacak kurallar belirlenmektedir.

EKONOMİK KOD	2019 Bütçe	2019 Harcama	2020 Bütçe	2021 Tahmin	2022 Tahmin
Personel Giderleri	476.000	317.483	552.000	593.000	633.000
Sosyal Güvenlik Kurumuna Devlet Primi Giderleri	69.000	51.139	81.000	87.000	92.000
Mal ve Hizmet Alım Giderleri	19.000		20.000	21.000	21.000
Faiz Giderleri					
Cari Transferler					
Sermaye Giderleri					
Sermaye Transferleri					
Borç Verme					
BÜTÇE İÇİ TOPLAM KAYNAK	564.000	368.622	653.000	701.000	746.000
Düner Sermaye					
Özel Hesap					
Diğer Bütçe Dışı Kaynak					
BÜTÇE DIŞI TOPLAM KAYNAK					
FAALİYET MALİYETİ TOPLAMI	564.000	368.622	653.000	701.000	746.000

Program Adı	YÜKSEKÖĞRETİM HİZMETLERİ
Alt Program Adı	ÖN LİSANS EĞİTİMİ, LİSANS EĞİTİMİ VE LİSANSÜSTÜ EĞİTİM
Alt Program Hedefi	Mesleki yeterlilik sahibi ve gelişime açık mezunlar yetiştirilmesi
Faaliyet Adı	Yükseköğretim Kurumları Birinci Öğretim
Açıklama	2547 Sayılı Yüksek Öğretim Kanununun 43. maddesi gereğince Lisans ve lisansüstü programlarda uygulamalı eğitimi artırmak amacıyla Çağdaş eğitim gereklerine uygun eğitim alanları oluşturarak eğitimin kalitesini artırarak araştıran, sorgulayan ve değer üreten nitelikli bireyler yetiştirilerek kaliteli beşeri sermaye birikimine katkı sunulmaktadır.

EKONOMİK KOD	2019 Bütçe	2019 Harcama	2020 Bütçe	2021 Tahmin	2022 Tahmin
<i>Personel Giderleri</i>	24.057.000	16.451.777	27.369.000	29.416.000	31.321.000
<i>Sosyal Güvenlik Kurumuna Devlet Primi Giderleri</i>	3.049.000	2.260.249	3.620.000	3.889.000	4.144.000
<i>Mal ve Hizmet Alım Giderleri</i>	2.946.000	3.447.749	3.304.000	3.545.000	3.737.000
<i>Faiz Giderleri</i>					
<i>Cari Transferler</i>					
<i>Sermaye Giderleri</i>	24.290.000	13.099.919	12.602.000	12.549.000	13.205.000
<i>Sermaye Transferleri</i>					
<i>Borç Verme</i>					
BÜTÇE İÇİ TOPLAM KAYNAK	54.342.000	35.259.694	46.895.000	49.399.000	52.407.000
<i>Döner Sermaye</i>					
<i>Özel Hesap</i>					
<i>Diğer Bütçe Dışı Kaynak</i>	448.000	30.099.861	500.000	570.000	630.000
BÜTÇE DIŞI TOPLAM KAYNAK	448.000	30.099.861	500.000	570.000	630.000
FAALİYET MALİYETİ TOPLAMI	54.790.000	65.359.555	47.395.000	49.969.000	53.037.000

Program Adı	YÜKSEKÖĞRETİM HİZMETLERİ
Alt Program Adı	ÖN LİSANS EĞİTİMİ, LİSANS EĞİTİMİ VE LİSANSÜSTÜ EĞİTİM
Alt Program Hedefi	Mesleki yeterlilik sahibi ve gelişime açık mezunlar yetiştirilmesi
Faaliyet Adı	Yükseköğretim Kurumları İkinci Öğretim
Açıklama	2547 Sayılı Yüksek Öğretim Kanununun ve 3853 Sayılı Yükseköğretim Kurumlarında İkili Öğretim Yapılmas hakkında kanun maddesi gereğince Lisans ve lisansüstü programlarda uygulamalı eğitimi artırmak amacıyla Çağdaş eğitim gereklilerine uygun eğitim alanları oluşturarak eğitimin kalitesini artırarak araştıran, sorgulayan ve değer üreten nitelikli bireyler yetiştirilerek kaliteli beşeri sermaye birikimine katkı sunulmaktadır.

EKONOMİK KOD	2019 Bütçe	2019 Harcama	2020 Bütçe	2021 Tahmin	2022 Tahmin
Personel Giderleri	19.000	492.053	19.000	19.000	21.000
Sosyal Güvenlik Kurumuna Devlet Primi Giderleri					
Mal ve Hizmet Alım Giderleri	8.000	139.787	8.000	8.000	9.000
Faiz Giderleri					
Cari Transferler					
Sermaye Giderleri					
Sermaye Transferleri					
Borç Verme					
BÜTÇE İÇİ TOPLAM KAYNAK	27.000	631.840	27.000	27.000	30.000
Döner Sermaye					
Özel Hesap					
Diğer Bütçe Dışı Kaynak					
BÜTÇE DIŞI TOPLAM KAYNAK					
FAALİYET MALİYETİ TOPLAMI	27.000	631.840	27.000	27.000	30.000

Program Adı	YÜKSEKÖĞRETİM HİZMETLERİ
Alt Program Adı	ÖN LİSANS EĞİTİMİ, LİSANS EĞİTİMİ VE LİSANSÜSTÜ EĞİTİM
Alt Program Hedefi	Mesleki yeterlilik sahibi ve gelişime açık mezunlar yetiştirilmesi
Faaliyet Adı	Yükseköğretim Kurumları Yaz Okulları
Açıklama	2547 Sayılı Yüksek Öğretim Kanununun Ek 26. maddesi gereğince Üniversitemizde açılan yaz okulu programlarının sayısını artırmak böylece normal süresinde eğitimini tamamlamayan öğrencilere dönem kaybı yaşamadan mezun olmalarını sağlanmaktadır.

EKONOMİK KOD	2019 Bütçe	2019 Harcama	2020 Bütçe	2021 Tahmin	2022 Tahmin
<i>Personel Giderleri</i>	22.000	164.376	23.000	26.000	26.000
<i>Sosyal Güvenlik Kurumuna Devlet Primi Giderleri</i>					
<i>Mal ve Hizmet Alım Giderleri</i>	9.000		10.000	11.000	11.000
<i>Faiz Giderleri</i>					
<i>Cari Transferler</i>					
<i>Sermaye Giderleri</i>					
<i>Sermaye Transferleri</i>					
<i>Borç Verme</i>					
BÜTÇE İÇİ TOPLAM KAYNAK	31.000	164.376	33.000	37.000	37.000
<i>Döner Sermaye</i>					
<i>Özel Hesap</i>					
<i>Diğer Bütçe Dışı Kaynak</i>					
BÜTÇE DIŞI TOPLAM KAYNAK					
FAALİYET MALİYETİ TOPLAMI	31.000	164.376	33.000	37.000	37.000

Program Adı	YÜKSEKÖĞRETİM HİZMETLERİ
Alt Program Adı	YÜKSEKÖĞRETİMDE ÖĞRENCİ YAŞAMI
Alt Program Hedefi	Yükseköğretim öğrencilerine sunulan beslenme ve barınma hizmetlerinin kalitesinin artırılması; öğrencilerin kişisel ve sosyal gelişimi desteklenerek yaşam kalitesinin yükseltilmesi
Faaliyet Adı	Yükseköğretimde Beslenme Hizmetleri
Açıklama	2547 Sayılı Yüksek Öğretim Kanununun 47. maddesinin a. fıkrası gereğince Üniversitemiz öğrencilerinin, yerleşkemizde bulunan öğrenci yemekhanesi ve kantinlerinden düzenli olarak azami hizmetten minimum maliyetle yararlanmalarına imkan sağlanmaktadır.

EKONOMİK KOD	2019 Bütçe	2019 Harcama	2020 Bütçe	2021 Tahmin	2022 Tahmin
<i>Personel Giderleri</i>					
<i>Sosyal Güvenlik Kurumuna Devlet Primi Giderleri</i>					
<i>Mal ve Hizmet Alım Giderleri</i>	57.000	360.309	63.000	67.000	71.000
<i>Faiz Giderleri</i>					
<i>Cari Transferler</i>					
<i>Sermaye Giderleri</i>					
<i>Sermaye Transferleri</i>					
<i>Borç Verme</i>					
BÜTÇE İÇİ TOPLAM KAYNAK	57.000	360.309	63.000	67.000	71.000
<i>Döner Sermaye</i>					
<i>Özel Hesap</i>					
<i>Diğer Bütçe Dışı Kaynak</i>					
BÜTÇE DIŞI TOPLAM KAYNAK					
FAALİYET MALİYETİ TOPLAMI	57.000	360.309	63.000	67.000	71.000

Program Adı	YÜKSEKÖĞRETİM HİZMETLERİ
Alt Program Adı	YÜKSEKÖĞRETİMDE ÖĞRENCİ YAŞAMI
Alt Program Hedefi	Yükseköğretim öğrencilerine sunulan beslenme ve barınma hizmetlerinin kalitesinin artırılması; öğrencilerin kişisel ve sosyal gelişimi desteklenerek yaşam kalitesinin yükseltilmesi
Faaliyet Adı	Yükseköğretimde Kültür ve Spor Hizmetleri
Açıklama	2547 Sayılı Yüksek Öğretim Kanununun 47. maddesinin a. fıkrası gereğince Üniversitemizde Sosyal, kültürel ve sportif faaliyetler; kapalı spor salonumuz, halı sahamız, açık spor alanlarımız gibi imkanlardan öğrencilerimiz yararlanmaktadır. Üniversitemiz bünyesinde bulunan öğrenci kulüpleri ile öğrencilerimizin, geleceğe güvenle bakan evrensel değerlerle donatılmış, toplumsal değerlere duyarlı, kültür ve sanat bilinci gelişmiş bireyler olarak yetişmelerine katkıda bulunmak amacıyla Sosyal sorumluluk bilincini geliştirecek ve hayata geçirecek etkinlikler desteklenmekte Sosyal sorumluluk projelerinde farklılık oluşturacak faaliyetler teşvik edilmekte ve Üniversite genelinde tüm programlarda sosyal sorumluluk bilincini geliştirmeye dönük içerikler oluşturulmaktadır.

EKONOMİK KOD	2019 Bütçe	2019 Harcama	2020 Bütçe	2021 Tahmin	2022 Tahmin
<i>Personel Giderleri</i>	1.099.000	490.298	1.252.100	1.327.300	1.415.300
<i>Sosyal Güvenlik Kurumuna Devlet Primi Giderleri</i>	157.000	82.672	173.200	176.600	188.300
<i>Mal ve Hizmet Alım Giderleri</i>	23.000	84.869	23.200	26.500	27.200
<i>Faiz Giderleri</i>					
<i>Cari Transferler</i>					
<i>Sermaye Giderleri</i>					
<i>Sermaye Transferleri</i>					
<i>Borç Verme</i>					
BÜTÇE İÇİ TOPLAM KAYNAK	1.279.000	657.839	1.448.500	1.530.400	1.630.800
<i>Döner Sermaye</i>					
<i>Özel Hesap</i>					
<i>Diğer Bütçe Dışı Kaynak</i>					
BÜTÇE DIŞI TOPLAM KAYNAK					
FAALİYET MALİYETİ TOPLAMI	1.279.000	657.839	1.448.500	1.530.400	1.630.800

Program Adı	YÜKSEKÖĞRETİM HİZMETLERİ
Alt Program Adı	YÜKSEKÖĞRETİMDE ÖĞRENCİ YAŞAMI
Alt Program Hedefi	Yükseköğretim öğrencilerine sunulan beslenme ve barınma hizmetlerinin kalitesinin artırılması; öğrencilerin kişisel ve sosyal gelişimi desteklenerek yaşam kalitesinin yükseltilmesi
Faaliyet Adı	Yükseköğretimde Öğrenci Yaşamına İlişkin Diğer Hizmetler
Açıklama	2547 Sayılı Yüksek Öğretim Kanununun 47. maddesinin a. fıkrası gereğince Üniversitemiz öğrencilerine yönelik Konferans, seminer, panel, kongre gibi bilimsel toplantılar aracılığı ile öğrencilerimizin güncel konularda bilgi ve görgüleri artırılmaya yönelik faaliyetler düzenlenmektedir. Kampüsümüzde öğrenciye yönelik sosyal alanların iyileştirilip, geliştirilmesi çalışmaları yapılmaktadır.

EKONOMİK KOD	2019 Bütçe	2019 Harcama	2020 Bütçe	2021 Tahmin	2022 Tahmin
<i>Personel Giderleri</i>	339.000	308.711	411.900	461.700	491.700
<i>Sosyal Güvenlik Kurumuna Devlet Primi Giderleri</i>	63.000	36.995	84.800	102.400	108.700
<i>Mal ve Hizmet Alım Giderleri</i>	13.000		14.800	15.500	15.800
<i>Faiz Giderleri</i>					
<i>Cari Transferler</i>					
<i>Sermaye Giderleri</i>	200.000		750.000	747.000	786.000
<i>Sermaye Transferleri</i>					
<i>Borç Verme</i>					
BÜTÇE İÇİ TOPLAM KAYNAK	615.000	345.706	1.261.500	1.326.600	1.402.200
<i>Döner Sermaye</i>					
<i>Özel Hesap</i>					
<i>Diğer Bütçe Dışı Kaynak</i>					
BÜTÇE DIŞI TOPLAM KAYNAK					
FAALİYET MALİYETİ TOPLAMI	615.000	345.706	1.261.500	1.326.600	1.402.200

Program Adı YÖNETİM VE DESTEK PROGRAMI
Alt Program Adı TEFTİŞ, DENETİM VE DANIŞMANLIK HİZMETLERİ
Alt Program Hedefi
Faaliyet Adı Hukuki Danışmanlık ve Muhakemat Hizmetleri

Açıklama

659 Sayılı Kanun Hükmünde Kararname gereğince Üniversitenin taraf olduğu adli ve idari davalarda, iç ve dış tahkim yargılamasında, icra işlemlerinde ve yargıya intikal eden diğer her türlü hukuki uyuşmazlıklarda temsil edilmesi; idarelerce hizmet satın alma yoluyla temsil ettirilecek dava ve icra takipleri ve tahkim ile ilgili işlemlerin koordine edilmesi, izlenmesi ve denetlenmesi; idare hizmetlerine ilişkin mevzuat, sözleşme, şartname ve uyuşmazlıklar ile ilgili hukuki mütalaa bildirilmesi; idarenin amaçlarının daha iyi gerçekleştirilmesi, mevzuata, plan ve programa uygun çalışmalarının temin edilmesi amacıyla gerekli hukuki tekliflerin hazırlanması gibi iş, işlem ve süreçlere yönelik giderleri bu faaliyet altında izlenmektedir.

EKONOMİK KOD	2019 Bütçe	2019 Harcama	2020 Bütçe	2021 Tahmin	2022 Tahmin
<i>Personel Giderleri</i>	856.000	111.638	999.000	1.064.200	1.133.200
<i>Sosyal Güvenlik Kurumuna Devlet Primi Giderleri</i>	82.000	14.357	86.700	86.900	92.500
<i>Mal ve Hizmet Alım Giderleri</i>	29.000	1.840	46.400	47.300	49.500
<i>Faiz Giderleri</i>					
<i>Cari Transferler</i>					
<i>Sermaye Giderleri</i>					
<i>Sermaye Transferleri</i>					
<i>Borç Verme</i>					
BÜTÇE İÇİ TOPLAM KAYNAK	967.000	127.835	1.132.100	1.198.400	1.275.200
<i>Döner Sermaye</i>					
<i>Özel Hesap</i>					
<i>Diğer Bütçe Dışı Kaynak</i>					
BÜTÇE DIŞI TOPLAM KAYNAK					
FAALİYET MALİYETİ TOPLAMI	967.000	127.835	1.132.100	1.198.400	1.275.200

Program Adı YÖNETİM VE DESTEK PROGRAMI
Alt Program Adı ÜST YÖNETİM, İDARİ VE MALİ HİZMETLER
Alt Program Hedefi
Faaliyet Adı Bilgi Teknolojilerine Yönelik Faaliyetler
Açıklama Bilişim alanında yürürlükte olan mevzuat gereğince Üniversitenin bilgi işlem sistemlerinin işletilmesi ve geliştirilmesi ile teknolojik kapasitelerinin artırılmasına yönelik iş, işlem ve süreçlere ilişkin giderleri bu faaliyet altında izlenmektedir.

EKONOMİK KOD	2019 Bütçe	2019 Harcama	2020 Bütçe	2021 Tahmin	2022 Tahmin
<i>Personel Giderleri</i>	829.000	141.526	961.600	1.032.100	1.098.900
<i>Sosyal Güvenlik Kurumuna Devlet Primi Giderleri</i>	93.000	24.621	102.000	101.700	108.300
<i>Mal ve Hizmet Alım Giderleri</i>	13.000	3.174	14.600	17.500	18.700
<i>Faiz Giderleri</i>					
<i>Cari Transferler</i>					
<i>Sermaye Giderleri</i>					
<i>Sermaye Transferleri</i>					
<i>Borç Verme</i>					
BÜTÇE İÇİ TOPLAM KAYNAK	935.000	169.321	1.078.200	1.151.300	1.225.900
<i>Döner Sermaye</i>					
<i>Özel Hesap</i>					
<i>Diğer Bütçe Dışı Kaynak</i>					
BÜTÇE DIŞI TOPLAM KAYNAK					
FAALİYET MALİYETİ TOPLAMI	935.000	169.321	1.078.200	1.151.300	1.225.900

Program Adı YÖNETİM VE DESTEK PROGRAMI
Alt Program Adı ÜST YÖNETİM, İDARİ VE MALİ HİZMETLER
Alt Program Hedefi

Faaliyet Adı Genel Destek Hizmetleri

Açıklama

İlgili alanda yürürlükte olan mevzuat gereği Üniversitenin tüm programlarına hizmet eder nitelikte olan temizlik, güvenlik, aydınlatma, ısıtma, onarım, taşıma ve benzeri mal ve hizmetlerin temini; fiziki çalışma ortamlarının düzenlenmesi, genel evrak ve arşiv hizmetlerinin yürütülmesi, sivil savunma ve seferberlik hizmetlerinin planlanması ve yürütülmesi gibi iş, işlem ve süreçlere yönelik giderleri bu faaliyet altında izlenmektedir.

EKONOMİK KOD	2019 Bütçe	2019 Harcama	2020 Bütçe	2021 Tahmin	2022 Tahmin
<i>Personel Giderleri</i>	1.716.000	1.207.797	1.991.600	2.149.700	2.289.100
<i>Sosyal Güvenlik Kurumuna Devlet Primi Giderleri</i>	334.000	186.213	425.700	481.400	512.700
<i>Mal ve Hizmet Alım Giderleri</i>	1.388.000	955.878	1.497.700	1.609.800	1.696.900
<i>Faiz Giderleri</i>					
<i>Cari Transferler</i>	218.000	94.771	263.000	282.000	297.000
<i>Sermaye Giderleri</i>					
<i>Sermaye Transferleri</i>					
<i>Borç Verme</i>					
BÜTÇE İÇİ TOPLAM KAYNAK	3.656.000	2.444.659	4.178.000	4.522.900	4.795.700
<i>Döner Sermaye</i>					
<i>Özel Hesap</i>					
<i>Diğer Bütçe Dışı Kaynak</i>					
BÜTÇE DIŞI TOPLAM KAYNAK					
FAALİYET MALİYETİ TOPLAMI	3.656.000	2.444.659	4.178.000	4.522.900	4.795.700

Program Adı YÖNETİM VE DESTEK PROGRAMI
Alt Program Adı ÜST YÖNETİM, İDARİ VE MALİ HİZMETLER

Alt Program Hedefi

Faaliyet Adı İnşaat ve Yapı İşlerinin Yürütülmesi

Açıklama

İlgili alanda yürürlükte olan mevzuat gereği Hazine adına kayıtlı olup idarelere tahsis edilen veya idareler adına kayıtlı olan taşınmazlara ilişkin her türlü yapım, kiralama, satım, işletme, bakım onarım ve benzeri iş, işlem ve süreçlerin yürütülmesine yönelik giderler bu faaliyet altında izlenmektedir.

EKONOMİK KOD	2019 Bütçe	2019 Harcama	2020 Bütçe	2021 Tahmin	2022 Tahmin
<i>Personel Giderleri</i>	829.000	1.022.641	970.800	1.045.000	1.112.800
<i>Sosyal Güvenlik Kurumuna Devlet Primi Giderleri</i>	107.000	156.513	116.600	116.000	123.500
<i>Mal ve Hizmet Alım Giderleri</i>	91.000	10.329	96.300	97.400	103.900
<i>Faiz Giderleri</i>					
<i>Cari Transferler</i>					
<i>Sermaye Giderleri</i>					
<i>Sermaye Transferleri</i>					
<i>Borç Verme</i>					
BÜTÇE İÇİ TOPLAM KAYNAK	1.027.000	1.189.483	1.183.700	1.258.400	1.340.200
<i>Döner Sermaye</i>					
<i>Özel Hesap</i>					
<i>Diğer Bütçe Dışı Kaynak</i>					
BÜTÇE DIŞI TOPLAM KAYNAK					
FAALİYET MALİYETİ TOPLAMI	1.027.000	1.189.483	1.183.700	1.258.400	1.340.200

Program Adı YÖNETİM VE DESTEK PROGRAMI
Alt Program Adı ÜST YÖNETİM, İDARİ VE MALİ HİZMETLER
Alt Program Hedefi
Faaliyet Adı İnsan Kaynakları Yönetimine İlişkin Faaliyetler

Açıklama

124 Sayılı Kararname ve diğer yan mevzuat gereğince Üniversitenin personel planlamasının yapılması; personel atama, nakil, terfi, emeklilik ve benzeri özlük işlemlerinin yürütülmesi; insan kaynağı kapasitesinin artırılmasına yönelik eğitimlerin planlanması ve düzenlenmesi gibi iş, işlem ve süreçlere yönelik giderleri bu faaliyet altında izlenmektedir.

EKONOMİK KOD	2019 Bütçe	2019 Harcama	2020 Bütçe	2021 Tahmin	2022 Tahmin
Personel Giderleri	765.000	506.040	884.000	950.000	1.013.000
Sosyal Güvenlik Kurumuna Devlet Primi Giderleri	134.000	77.538	158.000	171.000	181.000
Mal ve Hizmet Alım Giderleri	161.000	125.961	176.000	189.000	198.000
Faiz Giderleri					
Cari Transferler	677.000	411.400	736.000	789.000	832.000
Sermaye Giderleri					
Sermaye Transferleri					
Borç Verme					
BÜTÇE İÇİ TOPLAM KAYNAK	1.737.000	1.120.939	1.954.000	2.099.000	2.224.000
Döner Sermaye					
Özel Hesap					
Diğer Bütçe Dışı Kaynak					
BÜTÇE DIŞI TOPLAM KAYNAK					
FAALİYET MALİYETİ TOPLAMI	1.737.000	1.120.939	1.954.000	2.099.000	2.224.000

Program Adı YÖNETİM VE DESTEK PROGRAMI
Alt Program Adı ÜST YÖNETİM, İDARİ VE MALİ HİZMETLER
Alt Program Hedefi
Faaliyet Adı Özel Kalem Hizmetleri

Açıklama

124 Sayılı Kararname ve diğer yan mevzuat gereğince Üst yönetimin çalışma programının düzenlenmesi ile resmi ve özel yazışmalar, protokol, tören, ziyaret, davet, karşılama, ağırlama gibi hizmetlerin yürütülmesi amacıyla gerçekleştirilen iş, işlem ve süreçlere yönelik giderler bu faaliyet altında izlenmektedir.

EKONOMİK KOD	2019 Bütçe	2019 Harcama	2020 Bütçe	2021 Tahmin	2022 Tahmin
<i>Personel Giderleri</i>	546.000	693.626	621.000	668.000	712.000
<i>Sosyal Güvenlik Kurumuna Devlet Primi Giderleri</i>	49.000	76.383	57.000	62.000	66.000
<i>Mal ve Hizmet Alım Giderleri</i>	52.000	27.022	55.000	58.000	61.000
<i>Faiz Giderleri</i>					
<i>Cari Transferler</i>					
<i>Sermaye Giderleri</i>					
<i>Sermaye Transferleri</i>					
<i>Borç Verme</i>					
BÜTÇE İÇİ TOPLAM KAYNAK	647.000	797.031	733.000	788.000	839.000
<i>Döner Sermaye</i>					
<i>Özel Hesap</i>					
<i>Diğer Bütçe Dışı Kaynak</i>					
BÜTÇE DIŞI TOPLAM KAYNAK					
FAALİYET MALİYETİ TOPLAMI	647.000	797.031	733.000	788.000	839.000

Program Adı YÖNETİM VE DESTEK PROGRAMI
Alt Program Adı ÜST YÖNETİM, İDARİ VE MALİ HİZMETLER

Alt Program Hedefi

Faaliyet Adı Strateji Geliştirme ve Mali Hizmetler

Açıklama

5436 Sayılı Kanununun 15. maddesi 5018 Sayılı Kanununun 60. maddesi ve diğer ilgili mevzuat gereğince Üniversite tarafından yürütülen ve idarelerin tüm programlarına hizmet eder nitelikte olan mali yönetim ve kontrole ilişkin iş, işlem ve süreçlere yönelik giderler bu faaliyet altında izlenmektedir.

EKONOMİK KOD	2019 Bütçe	2019 Harcama	2020 Bütçe	2021 Tahmin	2022 Tahmin
<i>Personel Giderleri</i>	798.000	387.109	927.000	996.000	1.061.000
<i>Sosyal Güvenlik Kurumuna Devlet Primi Giderleri</i>	126.000	65.023	149.000	160.000	171.000
<i>Mal ve Hizmet Alım Giderleri</i>	46.000	3.851	49.000	52.000	56.000
<i>Faiz Giderleri</i>					
<i>Cari Transferler</i>					
<i>Sermaye Giderleri</i>					
<i>Sermaye Transferleri</i>					
<i>Borç Verme</i>					
BÜTÇE İÇİ TOPLAM KAYNAK	970.000	455.983	1.125.000	1.208.000	1.288.000
<i>Döner Sermaye</i>					
<i>Özel Hesap</i>					
<i>Diğer Bütçe Dışı Kaynak</i>					
BÜTÇE DIŞI TOPLAM KAYNAK					
FAALİYET MALİYETİ TOPLAMI	970.000	455.983	1.125.000	1.208.000	1.288.000

D – İdarenin Toplam Kaynak İhtiyacı

1-Faaliyetler Düzeyinde İdare Performans Programı Maliyeti

PROGRAM SINIFLANDIRMASI	2020			2021			2022		
	BÜTÇE İÇİ	BÜTÇE DIŞI	TOPLAM	BÜTÇE İÇİ	BÜTÇE DIŞI	TOPLAM	BÜTÇE İÇİ	BÜTÇE DIŞI	TOPLAM
ARAŞTIRMA, GELİŞTİRME VE YENİLİK	207.000	1.928.000	2.135.000	220.000	1.963.000	2.183.000	232.000	2.013.000	2.245.000
ARAŞTIRMA ALTYAPILARI	69.000	0	69.000	75.300	0	75.300	78.700	0	78.700
<i>Yükseköğretim Kurumları Araştırma Altyapısı Kurulması ve Geliştirilmesi</i>	69.000	0	69.000	75.300	0	75.300	78.700	0	78.700
YÜKSEKÖĞRETİMDE BİLİMSEL ARAŞTIRMA VE GELİŞTİRME	138.000	1.928.000	2.066.000	144.700	1.963.000	2.107.700	153.300	2.013.000	2.166.300
<i>Yükseköğretim Kurumlarının Bilimsel Araştırma Projeleri</i>	138.000	1.928.000	2.066.000	144.700	1.963.000	2.107.700	153.300	2.013.000	2.166.300
HAYAT BOYU ÖĞRENME	0	0	0	0	0	0	0	0	0
YÜKSEKÖĞRETİM KURUMLARI SÜREKLİ EĞİTİM FAALİYETLERİ	0	0	0	0	0	0	0	0	0
<i>Yükseköğretim Kurumları Sosyal Sorumluluk Projeleri</i>	0	0	0	0	0	0	0	0	0
YÜKSEKÖĞRETİM HİZMETLERİ	51.692.000	545.000	52.237.000	54.495.000	620.000	55.115.000	57.823.000	680.000	58.503.000
ÖN LİSANS EĞİTİMİ, LİSANS EĞİTİMİ VE LİSANSÜSTÜ EĞİTİM	48.917.000	545.000	49.462.000	51.569.000	620.000	52.189.000	54.717.000	680.000	55.397.000
<i>Doktora Öğrencilerine Yönelik Burs Hizmetleri</i>	1.309.000	0	1.309.000	1.405.000	0	1.405.000	1.497.000	0	1.497.000
<i>Lisans Öğrencilerine Yönelik Burs Hizmetleri</i>	0	45.000	45.000	0	50.000	50.000	0	50.000	50.000
<i>Yükseköğretim Kurumları Bilgi ve Kültürel Kaynaklarının Geliştirilmesi ve Erişimin Kolaylaştırılması</i>	653.000	0	653.000	701.000	0	701.000	746.000	0	746.000

Yükseköğretim Kurumları Birinci Öğretim	46.895.000	500.000	47.395.000	49.399.000	570.000	49.969.000	52.407.000	630.000	53.037.000
Yükseköğretim Kurumları İkinci Öğretim	27.000	0	27.000	27.000	0	27.000	30.000	0	30.000
Yükseköğretim Kurumları Yaz Okulları	33.000	0	33.000	37.000	0	37.000	37.000	0	37.000
YÜKSEKÖĞRETİMDE ÖĞRENCİ YAŞAMI	2.775.000	0	2.775.000	2.926.000	0	2.926.000	3.106.000	0	3.106.000
Yükseköğretimde Beslenme Hizmetleri	63.000	0	63.000	67.000	0	67.000	71.000	0	71.000
Yükseköğretimde Kültür ve Spor Hizmetleri	1.448.500	0	1.448.500	1.530.400	0	1.530.400	1.630.800	0	1.630.800
Yükseköğretimde Öğrenci Yaşamına İlişkin Diğer Hizmetler	1.261.500	0	1.261.500	1.326.600	0	1.326.600	1.402.200	0	1.402.200
Yükseköğretimde Sağlık Hizmetleri	2.000	0	2.000	2.000	0	2.000	2.000	0	2.000
YÖNETİM VE DESTEK PROGRAMI	11.384.000	0	11.384.000	12.226.000	0	12.226.000	12.988.000	0	12.988.000
TEFTİŞ, DENETİM VE DANIŞMANLIK HİZMETLERİ	1.132.100	0	1.132.100	1.198.400	0	1.198.400	1.275.200	0	1.275.200
Hukuki Danışmanlık ve Muhakemat Hizmetleri	1.132.100	0	1.132.100	1.198.400	0	1.198.400	1.275.200	0	1.275.200
ÜST YÖNETİM, İDARİ VE MALİ HİZMETLER	10.251.900	0	10.251.900	11.027.600	0	11.027.600	11.712.800	0	11.712.800
Bilgi Teknolojilerine Yönelik Faaliyetler	1.078.200	0	1.078.200	1.151.300	0	1.151.300	1.225.900	0	1.225.900
Genel Destek Hizmetleri	4.178.000	0	4.178.000	4.522.900	0	4.522.900	4.795.700	0	4.795.700
İnşaat ve Yapı İşlerinin Yürütülmesi	1.183.700	0	1.183.700	1.258.400	0	1.258.400	1.340.200	0	1.340.200
İnsan Kaynakları Yönetimine İlişkin Faaliyetler	1.954.000	0	1.954.000	2.099.000	0	2.099.000	2.224.000	0	2.224.000
Özel Kalem Hizmetleri	733.000	0	733.000	788.000	0	788.000	839.000	0	839.000
Strateji Geliştirme ve Mali Hizmetler	1.125.000	0	1.125.000	1.208.000	0	1.208.000	1.288.000	0	1.288.000
GENEL TOPLAM	63.283.000	2.473.000	65.756.000	66.941.000	2.583.000	69.524.000	71.043.000	2.693.000	73.736.000

2-Ekonomik Sınıflandırma Düzeyinde Performans Programı Maliyeti

EKONOMİK KOD	2020				2021				2022			
	HİZMET PROGRAMLARI TOPLAM	YÖNETİM VE DESTEK PROGRAMI	PROGRAM DIŞI GİDERLER	TOPLAM	HİZMET PROGRAMLARI TOPLAM	YÖNETİM VE DESTEK PROGRAMI	PROGRAM DIŞI GİDERLER	TOPLAM	HİZMET PROGRAMLARI TOPLAM	YÖNETİM VE DESTEK PROGRAMI	PROGRAM DIŞI GİDERLER	TOPLAM
<i>Personel Giderleri</i>	30.875.000	7.355.000		38.230.000	33.184.000	7.905.000		41.089.000	35.337.000	8.420.000		43.757.000
<i>Sosyal Güvenlik Kurumuna Devlet Primi Giderleri</i>	3.992.000	1.095.000		5.087.000	4.290.000	1.179.000		5.469.000	4.570.000	1.255.000		5.825.000
<i>Mal ve Hizmet Alım Giderleri</i>	3.670.000	1.935.000		5.605.000	3.935.000	2.071.000		6.006.000	4.147.000	2.184.000		6.331.000
<i>Faiz Giderleri</i>				0				0				0
<i>Cari Transferler</i>		999.000		999.000		1.071.000		1.071.000		1.129.000		1.129.000
<i>Sermaye Giderleri</i>	13.362.000			13.362.000	13.306.000			13.306.000	14.001.000			14.001.000
<i>Sermaye Transferleri</i>				0				0				0
<i>Borç Verme</i>				0				0				0
<i>Yedek Ödenekler</i>				0				0				0
BÜTÇE İÇİ TOPLAM KAYNAK	51.899.000	11.384.000	0	63.283.000	54.715.000	12.226.000	0	66.941.000	58.055.000	12.988.000	0	71.043.000
<i>Döner Sermaye</i>	1.253.000			1.253.000	1.263.000			1.263.000	1.263.000			1.263.000
<i>Özel Hesap</i>	720.000			720.000	750.000			750.000	800.000			800.000
<i>Diğer Bütçe Dışı Kaynak</i>	500.000			500.000	570.000			570.000	630.000			630.000
BÜTÇE DIŞI TOPLAM KAYNAK	2.473.000	0	0	2.473.000	2.583.000	0	0	2.583.000	2.693.000	0	0	2.693.000
GENEL TOPLAM	54.372.000	11.384.000	0	65.756.000	57.298.000	12.226.000	0	69.524.000	60.748.000	12.988.000	0	73.736.000

E-Diğer Hususlar

1-Faaliyetlerden Sorumlu Harcama Birimleri

PROGRAM	ALT PROGRAM	FAALİYET	SORUMLU HARCAMA BİRİMİ
ARAŞTIRMA, GELİŞTİRME VE YENİLİK	ARAŞTIRMA ALTYAPILARI	Yükseköğretim Kurumları Araştırma Altyapısı Kurulması ve Geliştirilmesi	Yüksek Teknoloji Uygulama ve Araştırma Merkezi
	YÜKSEKÖĞRETİMDE BİLİMSEL ARAŞTIRMA VE GELİŞTİRME	Yükseköğretim Kurumlarının Bilimsel Araştırma Projeleri	Özel Kalem (Rektörlük)
YÜKSEKÖĞRETİM HİZMETLERİ	ÖN LİSANS EĞİTİMİ, LİSANS EĞİTİMİ VE LİSANSÜSTÜ EĞİTİM	Doktora Öğrencilerine Yönelik Burs Hizmetleri	Sağlık Bilimleri Enstitüsü, Fen Bilimleri Enstitüsü, Sosyal Bilimler Enstitüsü
		Yükseköğretim Kurumları Bilgi ve Kültürel Kaynaklarının Geliştirilmesi ve Erişimin Kolaylaştırılması	Kütüphane ve Dokümantasyon Daire Başkanlığı
		Yükseköğretim Kurumları Birinci Öğretim	İdari ve Mali İşler Daire Başkanlığı, Kütüphane ve Dokümantasyon Daire Başkanlığı, Bilgi İşlem Daire Başkanlığı, Yapı İşleri ve Teknik Daire Başkanlığı, Sağlık Bilimleri Fakültesi, Fen Fakültesi, Mühendislik Mimarlık Fakültesi, İktisadi ve İdari Bilimler Fakültesi, Edebiyat Fakültesi, Spor Bilimleri Fakültesi, Yabancı Diller Yüksekokulu
		Yükseköğretim Kurumları İkinci Öğretim	Fen Fakültesi, Mühendislik Mimarlık Fakültesi, İktisadi ve İdari Bilimler Fakültesi, Edebiyat Fakültesi
	YÜKSEKÖĞRETİMDE ÖĞRENCİ YAŞAMI	Yükseköğretim Kurumları Yaz Okulları	Fen Fakültesi, Mühendislik Mimarlık Fakültesi, İktisadi ve İdari Bilimler Fakültesi, Edebiyat Fakültesi
		Yükseköğretimde Beslenme Hizmetleri	Sağlık, Kültür ve Spor Daire Başkanlığı
		Yükseköğretimde Kültür ve Spor Hizmetleri	Sağlık, Kültür ve Spor Daire Başkanlığı
		Yükseköğretimde Öğrenci Yaşamına İlişkin Diğer Hizmetler	Yapı İşleri ve Teknik Daire Başkanlığı, Öğrenci İşleri Daire Başkanlığı
		Yükseköğretimde Sağlık Hizmetleri	Sağlık, Kültür ve Spor Daire Başkanlığı
		TEFTİŞ, DENETİM VE DANIŞMANLIK HİZMETLERİ	Hukuki Danışmanlık ve Muhakemat Hizmetleri
YÖNETİM VE DESTEK PROGRAMI	ÜST YÖNETİM, İDARİ VE MALİ HİZMETLER	Bilgi Teknolojilerine Yönelik Faaliyetler	Bilgi İşlem Daire Başkanlığı
		Genel Destek Hizmetleri	Özel Kalem (Genel Sekreterlik), İdari ve Mali İşler Daire Başkanlığı
		İnsan Kaynakları Yönetimine İlişkin Faaliyetler	Personel Daire Başkanlığı
		İnşaat ve Yapı İşlerinin Yürütülmesi	Yapı İşleri ve Teknik Daire Başkanlığı
		Özel Kalem Hizmetleri	Özel Kalem (Rektörlük)
		Strateji Geliştirme ve Mali Hizmetler	Strateji Geliştirme Daire Başkanlığı

2-Performans Göstergelerinin İzlenmesinden Sorumlu Birimler

PROGRAM	ALT PROGRAM	PERFORMANS GÖSTERGELERİ	SORUMLU BİRİM
ARAŞTIRMA, GELİŞTİRME VE YENİLİK	ARAŞTIRMA ALTYAPILARI	Araştırma altyapısı projesi tamamlanma oranı	Yüksek Teknoloji Uygulama ve Araştırma Merkezi
	YÜKSEKÖĞRETİMDE BİLİMSEL ARAŞTIRMA VE GELİŞTİRME	Ar-ge'ye harcanan bütçenin toplam bütçeye oranı	Yüksek Teknoloji Uygulama ve Araştırma Merkezi
		Ar-ge sonucu ortaya çıkan ürünlere ilişkin alınan patent sayısı	Yüksek Teknoloji Uygulama ve Araştırma Merkezi
		Ar-ge sonucu ticarileştirilen ürün sayısı	Yüksek Teknoloji Uygulama ve Araştırma Merkezi
		Araştırma merkezleri gelir miktarı	Yüksek Teknoloji Uygulama ve Araştırma Merkezi
		Araştırma merkezlerinin sanayi ile yaptığı proje sayısı	Yüksek Teknoloji Uygulama ve Araştırma Merkezi
		BAP kapsamında desteklenen araştırma projeleri sayısı	Özel Kalem (Rektörlük)
		Öğretim elemanı başına düşen ar-ge proje sayısı	Özel Kalem (Rektörlük)
		Patent, faydalı model ve endüstriyel tasarım başvuru sayısı	Özel Kalem (Rektörlük)
		Ulusal ve uluslararası kuruluşlar tarafından desteklenen ar-ge projesi sayısı	Özel Kalem (Rektörlük)
		Uluslararası endekslerde yer alan bilimsel yayın sayısı	Özel Kalem (Rektörlük)
HAYAT BOYU ÖĞRENME	YÜKSEKÖĞRETİM KURUMLARI SÜREKLİ EĞİTİM FAALİYETLERİ	Dezavantajlı gruplara yönelik sosyal entegrasyon ve kapsayıcılığa ilişkin yapılan faaliyet sayısı	Özel Kalem (Genel Sekreterlik)
		Eğitim programlarına başvuran kişi sayısı	Özel Kalem (Genel Sekreterlik)
		Mezunlara yönelik gerçekleştirilen faaliyet sayısı	Özel Kalem (Genel Sekreterlik)
		Sürekli Eğitim Merkezi (SEM) ve Dil Merkezi (DİLMER) tarafından mesleki eğitime yönelik verilen sertifika sayısı	Özel Kalem (Genel Sekreterlik)
		Tamamlanan sosyal sorumluluk projeleri sayısı	Özel Kalem (Genel Sekreterlik)
		Üniversitenin çevrecilik alanlarında aldığı ödül sayısı	Özel Kalem (Genel Sekreterlik)
YÜKSEKÖĞRETİM HİZMETLERİ	ÖĞRETİM ELEMANLARININ MESLEKİ GELİŞİMİ	SCI, SCI-Expanded, SSCI ve AHCI kapsamındaki dergilerde öğretim elemanı başına düşen yayın sayısı	Özel Kalem (Rektörlük)
		Araştırma bursundan yararlanan öğrenci sayısı	Özel Kalem (Rektörlük)
		YÖK tarafından öncelikli alanlarında sağlanan burslardan yararlanan doktora öğrenci sayısı	Özel Kalem (Rektörlük)
		YÖK tarafından sağlanan yurt dışında yabancı dil yeterliliklerinin artırılmasına yönelik burslardan yararlanan sayısı	Özel Kalem (Rektörlük)

		Yükseköğretim Kurulu, Türkiye Bilimler Akademisi ve TÜBİTAK bilim, teşvik ve sanat ödülleri sayısı	Özel Kalem (Rektörlük)
ÖN LİSANS EĞİTİMİ, LİSANS EĞİTİMİ VE LİSANSÜSTÜ EĞİTİM		Doktora eğitimini tamamlayanların sayısı	Özel Kalem (Rektörlük)
		Eğitim bilimleri kontenjan doluluk oranı	Özel Kalem (Rektörlük)
		Eğitimin program süresinde bitirilme oranı	Özel Kalem (Rektörlük)
		Fen bilimleri kontenjan doluluk oranı	Özel Kalem (Rektörlük)
		Kütüphanede bulunan basılı ve elektronik kaynak sayısı	Kütüphane ve Dokümantasyon Daire Başkanlığı
		Kütüphanede bulunan öğrenci başına düşen basılı ve elektronik kaynak sayısı	Kütüphane ve Dokümantasyon Daire Başkanlığı
		Kütüphaneden yararlanan kişi sayısı	Kütüphane ve Dokümantasyon Daire Başkanlığı
		Lisansüstü öğrencilerin toplam öğrenciler içindeki payı	Öğrenci İşleri Daire Başkanlığı
		Öğrenci başına düşen eğitim alanı	Öğrenci İşleri Daire Başkanlığı
		Öğrenci başına düşen kapalı alan	Öğrenci İşleri Daire Başkanlığı
		Öğrenci değişim programlarından yararlanan öğrencilerin oranı	Öğrenci İşleri Daire Başkanlığı
		Öğretim üyesi başına düşen öğrenci sayısı	Öğrenci İşleri Daire Başkanlığı
		Sağlık bilimleri kontenjan doluluk oranı	Özel Kalem (Rektörlük)
		Sosyal bilimler kontenjan doluluk oranı	Özel Kalem (Rektörlük)
		Teknokent veya Teknoloji Transfer Ofisi (TTO) projelerine katılan öğrenci sayısı	Özel Kalem (Rektörlük)
		Uluslararası kuruluşlarla ortak uygulanan eğitim programı sayısı	Özel Kalem (Rektörlük)
		Yabancı dilde eğitim veren program sayısı	Özel Kalem (Rektörlük)
		Yabancı uyruklu akademisyen sayısı	Özel Kalem (Rektörlük)
		Yabancı uyruklu öğrenci sayısı	Öğrenci İşleri Daire Başkanlığı
		Yan dal ve çift ana dal programından mezun olanların toplam mezun sayısına oranı	Öğrenci İşleri Daire Başkanlığı
YÜKSEKÖĞRETİMDE ÖĞRENCİ YAŞAMI		Barınma hizmetlerinden yararlanan öğrenci sayısı	Sağlık, Kültür ve Spor Daire Başkanlığı
		Beslenme hizmetlerinden yararlanan öğrenci sayısı	Sağlık, Kültür ve Spor Daire Başkanlığı
		Öğrenci başına düşen sosyal donatı alanı	Sağlık, Kültür ve Spor Daire Başkanlığı
		Öğrenci kulüp ve topluluk sayısı	Sağlık, Kültür ve Spor Daire Başkanlığı
		Sosyal, kültürel ve sportif faaliyet sayısı	Sağlık, Kültür ve Spor Daire Başkanlığı
		Yükseköğretimde öğrenci başına barınma harcaması	Sağlık, Kültür ve Spor Daire Başkanlığı
		Yükseköğretimde öğrenci başına beslenme harcaması	Sağlık, Kültür ve Spor Daire Başkanlığı
		Yükseköğretimde öğrenci yaşamından memnuniyet oranı	Sağlık, Kültür ve Spor Daire Başkanlığı
		Yükseköğretimde öğrencilere sunulan sağlık hizmetinden yararlanan öğrenci sayısının toplam öğrenci sayısına oranı	Sağlık, Kültür ve Spor Daire Başkanlığı

III – EKLER

A-Diğer Tablolar

1-Programlar İtibarıyla Ödenek Telifleri İcmali

PROGRAM ADI	2018		2019			2020	2021	2022
	BAŞLANGIÇ ÖDENEĞİ	HARCAMA	BAŞLANGIÇ ÖDENEĞİ	HARCAMA (AĞUSTOS)	YIL SONU HARCAMA TAHMİNİ	BÜTÇE TEKLİFİ	BÜTÇE TAHMİNİ	BÜTÇE TAHMİNİ
ARAŞTIRMA, GELİŞTİRME VE YENİLİK	0,00	0,00	191.000	145.709	0	207.000	220.000	232.000
YÜKSEKÖĞRETİM HİZMETLERİ	0,00	0,00	58.315.000	38.649.614	0	51.692.000	54.495.000	57.823.000
YÖNETİM VE DESTEK PROGRAMI	0,00	0,00	9.939.000	6.305.251	0	11.384.000	12.226.000	12.988.000
PROGRAMLAR TOPLAMI	0,00	0,00	68.445.000	45.100.574	0	63.283.000	66.941.000	71.043.000
PROGRAMDIŞI GİDERLER	0,00	0,00	0	0	0	0	0	0
İDARE BÜTÇESİ TOPLAMI	0	0	68.445.000	45.100.574	0	63.283.000	66.941.000	71.043.000

2-Cari Giderler Tablosu

KOD	AÇIKLAMA	2019		2020	2021	2022
		BAŞLANGIÇ ÖDENEĞİ	AĞUSTOS SONU HARCAMA	BÜTÇE TEKLİFİ	BÜTÇE TAHMİNİ	BÜTÇE TAHMİNİ
PROGRAM	ARAŞTIRMA, GELİŞTİRME VE YENİLİK	181.000	145.709	197.000	210.000	222.000
ALTPROGRAM	ARAŞTIRMA ALTYAPILARI	43.000	7.709	59.000	65.300	68.700
FAALİYET	Yükseköğretim Kurumları Araştırma Altyapısı Kurulması ve Geliştirilmesi	43.000	7.709	59.000	65.300	68.700
BİRİM	Yüksek Teknoloji Uygulama ve Araştırma Merkezi	43.000	7.709	59.000	65.300	68.700
FİNANS TİPİ	Diğer Özel Bütçeli İdareler	43.000	7.709	59.000	65.300	68.700

EKONOMİK KODLAR			2019		2020	2021	2022
			BAŞLANGIÇ ÖDENEĞİ	AĞUSTOS SONU HARCAMA	BÜTÇE TEKLİFİ	BÜTÇE TAHMİNİ	BÜTÇE TAHMİNİ
01		PERSONEL GİDERLERİ					
	1	MEMURLAR					
	2	SÖZLEŞMELİ PERSONEL					
	3	İŞÇİLER					
	4	GEÇİCİ SÜRELİ ÇALIŞANLAR					
	5	DİĞER PERSONELLER					
	7	MİLLETVEKİLLERİ					
	8	CUMHURBAŞKANI ÖDENEĞİ					
	9	İSTİHBARAT PERSONELİ					

02		SOSYAL GÜVENLİK KURUMUNA DEVLET PRİMİ GİDERLERİ					
	1	MEMURLAR					
	2	SÖZLEŞMELİ PERSONEL					
	3	İŞÇİLER					
	4	GEÇİCİ SÜRELİ ÇALIŞANLAR					
	5	DİĞER PERSONELLER					
	7	MİLLETVEKİLLERİ					
	9	İSTİHBARAT PERSONELİ					
03		MAL VE HİZMET ALIM GİDERLERİ	43.000	7.709	59.000	65.300	68.700
	1	ÜRETİME YÖNELİK MAL VE MALZEME ALIMLARI					
	2	TÜKETİME YÖNELİK MAL VE MALZEME ALIMLARI	16.000	1.062	23.200	28.500	29.900
	3	YOLLUKLAR	6.000		9.800	7.800	8.300
	4	GÖREV GİDERLERİ					
	5	HİZMET ALIMLARI	1.000	343	5.000	7.000	7.500
	6	TEMSİL VE TANITMA GİDERLERİ					
	7	MENKUL MAL, GAYRİMADDİ HAK ALIM, BAKIM VE ONARIM GİDERLERİ	17.000	3.304	18.000	19.000	20.000
	8	GAYRİMENKUL MAL BAKIM VE ONARIM GİDERLERİ	3.000	3.000	3.000	3.000	3.000
	9	TEDAVİ VE CENAZE GİDERLERİ					
05		CARİ TRANSFERLER					
	1	GÖREV ZARARLARI					
	2	HAZİNE YARDIMLARI					
	3	KAR AMACI GÜTMEYEN KURULUŞLARA YAPILAN TRANSFERLER					
	4	HANE HALKINA YAPILAN TRANSFERLER					
	5	DEVLET SOSYAL GÜVENLİK KURUMLARINDAN HANE HALKINA YAPILAN FAYDA ÖDEMELERİ					
	6	YURTDIŞINA YAPILAN TRANSFERLER					
	8	GELİRDEN AYRILAN PAYLAR					
CARİ GİDERLER TOPLAMI			43.000	7.709	59.000	65.300	68.700

KOD	AÇIKLAMA	2019		2020	2021	2022
		BAŞLANGIÇ ÖDENEĞİ	AĞUSTOS SONU HARCAMA	BÜTÇE TEKLİFİ	BÜTÇE TAHMİNİ	BÜTÇE TAHMİNİ
PROGRAM	ARAŞTIRMA, GELİŞTİRME VE YENİLİK	181.000	145.709	197.000	210.000	222.000
ALTPROGRAM	YÜKSEKÖĞRETİMDE BİLİMSEL ARAŞTIRMA VE GELİŞTİRME	138.000	138.000	138.000	144.700	153.300
FAALİYET	Yükseköğretim Kurumlarının Bilimsel Araştırma Projeleri	138.000	138.000	138.000	144.700	153.300
BİRİM	Özel Kalem (Rektörlük)	138.000	138.000	138.000	144.700	153.300
FİNANS TİPİ	Diğer Özel Bütçeli İdareler	138.000	138.000	138.000	144.700	153.300

EKONOMİK KODLAR			2019		2020	2021	2022
			BAŞLANGIÇ ÖDENEĞİ	AĞUSTOS SONU HARCAMA	BÜTÇE TEKLİFİ	BÜTÇE TAHMİNİ	BÜTÇE TAHMİNİ
01		PERSONEL GİDERLERİ					
	1	MEMURLAR					
	2	SÖZLEŞMELİ PERSONEL					
	3	İŞÇİLER					
	4	GEÇİCİ SÜRELİ ÇALIŞANLAR					
	5	DİĞER PERSONELLER					
	7	MİLLETVEKİLLERİ					
	8	CUMHURBAŞKANI ÖDENEĞİ					
	9	İSTİHBARAT PERSONELİ					

02		SOSYAL GÜVENLİK KURUMUNA DEVLET PRİMİ GİDERLERİ					
	1	MEMURLAR					
	2	SÖZLEŞMELİ PERSONEL					
	3	İŞÇİLER					
	4	GEÇİCİ SÜRELİ ÇALIŞANLAR					
	5	DİĞER PERSONELLER					
	7	MİLLETVEKİLLERİ					
	9	İSTİHBARAT PERSONELİ					
03		MAL VE HİZMET ALIM GİDERLERİ	138.000	138.000	138.000	144.700	153.300
	1	ÜRETİME YÖNELİK MAL VE MALZEME ALIMLARI					
	2	TÜKETİME YÖNELİK MAL VE MALZEME ALIMLARI	80.000	80.000	81.800	83.500	88.100
	3	YOLLUKLAR	47.000	47.000	48.200	54.200	57.700
	4	GÖREV GİDERLERİ					
	5	HİZMET ALIMLARI	11.000	11.000	8.000	7.000	7.500
	6	TEMSİL VE TANITMA GİDERLERİ					
	7	MENKUL MAL, GAYRİMADDİ HAK ALIM, BAKIM VE ONARIM GİDERLERİ					
	8	GAYRİMENKUL MAL BAKIM VE ONARIM GİDERLERİ					
	9	TEDAVİ VE CENAZE GİDERLERİ					
05		CARİ TRANSFERLER					
	1	GÖREV ZARARLARI					
	2	HAZİNE YARDIMLARI					
	3	KAR AMACI GÜTMİYEN KURULUŞLARA YAPILAN TRANSFERLER					
	4	HANE HALKINA YAPILAN TRANSFERLER					
	5	DEVLET SOSYAL GÜVENLİK KURUMLARINDAN HANE HALKINA YAPILAN FAYDA ÖDEMELERİ					
	6	YURTDIŞINA YAPILAN TRANSFERLER					
	8	GELİRDEN AYRILAN PAYLAR					
CARİ GİDERLER TOPLAMI			138.000	138.000	138.000	144.700	153.300

KOD	AÇIKLAMA	2019		2020	2021	2022
		BAŞLANGIÇ ÖDENEĞİ	AĞUSTOS SONU HARCAMA	BÜTÇE TEKLİFİ	BÜTÇE TAHMİNİ	BÜTÇE TAHMİNİ
PROGRAM	YÜKSEKÖĞRETİM HİZMETLERİ	33.825.000	25.549.695	38.340.000	41.199.000	43.832.000
ALTPROGRAM	ÖN LİSANS EĞİTİMİ, LİSANS EĞİTİMİ VE LİSANSÜSTÜ EĞİTİM	32.072.000	24.127.796	36.315.000	39.020.000	41.512.000
FAALİYET	Doktora Öğrencilerine Yönelik Burs Hizmetleri	1.398.000	794.183	1.309.000	1.405.000	1.497.000
BİRİM	Sağlık Bilimleri Enstitüsü	438.000	96.565	405.800	433.900	462.400
FİNANS TİPİ	Diğer Özel Bütçeli İdareler	438.000	96.565	405.800	433.900	462.400

EKONOMİK KODLAR			2019		2020	2021	2022
			BAŞLANGIÇ ÖDENEĞİ	AĞUSTOS SONU HARCAMA	BÜTÇE TEKLİFİ	BÜTÇE TAHMİNİ	BÜTÇE TAHMİNİ
01		PERSONEL GİDERLERİ	432.000	81.136	398.800	428.000	456.000
	1	MEMURLAR	432.000	81.136	398.800	428.000	456.000
	2	SÖZLEŞMELİ PERSONEL					
	3	İŞÇİLER					
	4	GEÇİCİ SÜRELİ ÇALIŞANLAR					
	5	DİĞER PERSONELLER					
	7	MİLLETVEKİLLERİ					
	8	CUMHURBAŞKANI ÖDENEĞİ					
	9	İSTİHBARAT PERSONELİ					

02		SOSYAL GÜVENLİK KURUMUNA DEVLET PRİMİ GİDERLERİ	2.000	13.157	3.000	2.900	3.000
	1	MEMURLAR	2.000	13.157	3.000	2.900	3.000
	2	SÖZLEŞMELİ PERSONEL					
	3	İŞÇİLER					
	4	GEÇİCİ SÜRELİ ÇALIŞANLAR					
	5	DİĞER PERSONELLER					
	7	MİLLETVEKİLLERİ					
	9	İSTİHBARAT PERSONELİ					
03		MAL VE HİZMET ALIM GİDERLERİ	4.000	2.272	4.000	3.000	3.400
	1	ÜRETİME YÖNELİK MAL VE MALZEME ALIMLARI					
	2	TÜKETİME YÖNELİK MAL VE MALZEME ALIMLARI					
	3	YOLLUKLAR	2.000	2.272	2.000	1.600	2.000
	4	GÖREV GİDERLERİ					
	5	HİZMET ALIMLARI	2.000		2.000	1.400	1.400
	6	TEMSİL VE TANITMA GİDERLERİ					
	7	MENKUL MAL, GAYRİMADDİ HAK ALIM, BAKIM VE ONARIM GİDERLERİ					
	8	GAYRİMENKUL MAL BAKIM VE ONARIM GİDERLERİ					
	9	TEDAVİ VE CENAZE GİDERLERİ					
05		CARİ TRANSFERLER					
	1	GÖREV ZARARLARI					
	2	HAZİNE YARDIMLARI					
	3	KAR AMACI GÜTMİYEN KURULUŞLARA YAPILAN TRANSFERLER					
	4	HANE HALKINA YAPILAN TRANSFERLER					
	5	DEVLET SOSYAL GÜVENLİK KURUMLARINDAN HANE HALKINA YAPILAN FAYDA ÖDEMELERİ					
	6	YURTDIŞINA YAPILAN TRANSFERLER					
	8	GELİRDEN AYRILAN PAYLAR					
CARİ GİDERLER TOPLAMI			438.000	96.565	405.800	433.900	462.400

KOD	AÇIKLAMA	2019		2020	2021	2022
		BAŞLANGIÇ ÖDENEĞİ	AĞUSTOS SONU HARCAMA	BÜTÇE TEKLİFİ	BÜTÇE TAHMİNİ	BÜTÇE TAHMİNİ
PROGRAM	YÜKSEKÖĞRETİM HİZMETLERİ	33.825.000	25.549.695	38.340.000	41.199.000	43.832.000
ALTPROGRAM	ÖN LİSANS EĞİTİMİ, LİSANS EĞİTİMİ VE LİSANSÜSTÜ EĞİTİM	32.072.000	24.127.796	36.315.000	39.020.000	41.512.000
FAALİYET	Doktora Öğrencilerine Yönelik Burs Hizmetleri	1.398.000	794.183	1.309.000	1.405.000	1.497.000
BİRİM	Fen Bilimleri Enstitüsü	478.000	474.916	450.400	482.700	514.300
FİNANS TİPİ	Diğer Özel Bütçeli İdareler	478.000	474.916	450.400	482.700	514.300

EKONOMİK KODLAR			2019		2020	2021	2022
			BAŞLANGIÇ ÖDENEĞİ	AĞUSTOS SONU HARCAMA	BÜTÇE TEKLİFİ	BÜTÇE TAHMİNİ	BÜTÇE TAHMİNİ
01		PERSONEL GİDERLERİ	453.000	392.433	422.400	454.000	483.900
	1	MEMURLAR	453.000	392.433	422.400	454.000	483.900
	2	SÖZLEŞMELİ PERSONEL					
	3	İŞÇİLER					
	4	GEÇİCİ SÜRELİ ÇALIŞANLAR					
	5	DİĞER PERSONELLER					
	7	MİLLETVEKİLLERİ					
	8	CUMHURBAŞKANI ÖDENEĞİ					
	9	İSTİHBARAT PERSONELİ					

02		SOSYAL GÜVENLİK KURUMUNA DEVLET PRİMİ GİDERLERİ	14.000	11.588	19.000	20.300	21.600
	1	MEMURLAR	14.000	11.588	19.000	20.300	21.600
	2	SÖZLEŞMELİ PERSONEL					
	3	İŞÇİLER					
	4	GEÇİCİ SÜRELİ ÇALIŞANLAR					
	5	DİĞER PERSONELLER					
	7	MİLLETVEKİLLERİ					
	9	İSTİHBARAT PERSONELİ					
03		MAL VE HİZMET ALIM GİDERLERİ	11.000	2.645	9.000	8.400	8.800
	1	ÜRETİME YÖNELİK MAL VE MALZEME ALIMLARI					
	2	TÜKETİME YÖNELİK MAL VE MALZEME ALIMLARI	1.000		1.000	1.000	1.000
	3	YOLLUKLAR	4.000	2.645	2.000	1.600	2.000
	4	GÖREV GİDERLERİ					
	5	HİZMET ALIMLARI	3.000		3.000	2.400	2.400
	6	TEMSİL VE TANITMA GİDERLERİ					
	7	MENKUL MAL, GAYRİMADDİ HAK ALIM, BAKIM VE ONARIM GİDERLERİ	3.000		3.000	3.400	3.400
	8	GAYRİMENKUL MAL BAKIM VE ONARIM GİDERLERİ					
	9	TEDAVİ VE CENAZE GİDERLERİ					
05		CARİ TRANSFERLER		68.250			
	1	GÖREV ZARARLARI					
	2	HAZİNE YARDIMLARI					
	3	KAR AMACI GÜTMEYEN KURULUŞLARA YAPILAN TRANSFERLER					
	4	HANE HALKINA YAPILAN TRANSFERLER		68.250			
	5	DEVLET SOSYAL GÜVENLİK KURUMLARINDAN HANE HALKINA YAPILAN FAYDA ÖDEMELERİ					
	6	YURTDIŞINA YAPILAN TRANSFERLER					
	8	GELİRDEN AYRILAN PAYLAR					
CARİ GİDERLER TOPLAMI			478.000	474.916	450.400	482.700	514.300

KOD	AÇIKLAMA	2019		2020	2021	2022
		BAŞLANGIÇ ÖDENEĞİ	AĞUSTOS SONU HARCAMA	BÜTÇE TEKLİFİ	BÜTÇE TAHMİNİ	BÜTÇE TAHMİNİ
PROGRAM	YÜKSEKÖĞRETİM HİZMETLERİ	33.825.000	25.549.695	38.340.000	41.199.000	43.832.000
ALTPROGRAM	ÖN LİSANS EĞİTİMİ, LİSANS EĞİTİMİ VE LİSANSÜSTÜ EĞİTİM	32.072.000	24.127.796	36.315.000	39.020.000	41.512.000
FAALİYET	Doktora Öğrencilerine Yönelik Burs Hizmetleri	1.398.000	794.183	1.309.000	1.405.000	1.497.000
BİRİM	Sosyal Bilimler Enstitüsü	482.000	221.770	452.800	488.400	520.300
FİNANS TİPİ	Diğer Özel Bütçeli İdareler	482.000	221.770	452.800	488.400	520.300

EKONOMİK KODLAR			2019		2020	2021	2022
			BAŞLANGIÇ ÖDENEĞİ	AĞUSTOS SONU HARCAMA	BÜTÇE TEKLİFİ	BÜTÇE TAHMİNİ	BÜTÇE TAHMİNİ
01		PERSONEL GİDERLERİ	458.000	210.351	426.800	459.000	489.100
	1	MEMURLAR	458.000	210.351	426.800	459.000	489.100
	2	SÖZLEŞMELİ PERSONEL					
	3	İŞÇİLER					
	4	GEÇİCİ SÜRELİ ÇALIŞANLAR					
	5	DİĞER PERSONELLER					
	7	MİLLETVEKİLLERİ					
	8	CUMHURBAŞKANI ÖDENEĞİ					
	9	İSTİHBARAT PERSONELİ					

02		SOSYAL GÜVENLİK KURUMUNA DEVLET PRİMİ GİDERLERİ	12.000	6.483	11.000	11.800	12.400
	1	MEMURLAR	12.000	6.483	11.000	11.800	12.400
	2	SÖZLEŞMELİ PERSONEL					
	3	İŞÇİLER					
	4	GEÇİCİ SÜRELİ ÇALIŞANLAR					
	5	DİĞER PERSONELLER					
	7	MİLLETVEKİLLERİ					
	9	İSTİHBARAT PERSONELİ					
03		MAL VE HİZMET ALIM GİDERLERİ	12.000	4.936	15.000	17.600	18.800
	1	ÜRETİME YÖNELİK MAL VE MALZEME ALIMLARI					
	2	TÜKETİME YÖNELİK MAL VE MALZEME ALIMLARI	1.000	957	1.000	1.000	1.000
	3	YOLLUKLAR	4.000		6.000	6.800	8.000
	4	GÖREV GİDERLERİ					
	5	HİZMET ALIMLARI	3.000		3.000	4.200	4.200
	6	TEMSİL VE TANITMA GİDERLERİ					
	7	MENKUL MAL, GAYRİMADDİ HAK ALIM, BAKIM VE ONARIM GİDERLERİ	3.000	2.980	4.000	4.600	4.600
	8	GAYRİMENKUL MAL BAKIM VE ONARIM GİDERLERİ	1.000	999	1.000	1.000	1.000
	9	TEDAVİ VE CENAZE GİDERLERİ					
05		CARİ TRANSFERLER					
	1	GÖREV ZARARLARI					
	2	HAZİNE YARDIMLARI					
	3	KAR AMACI GÜTMİYEN KURULUŞLARA YAPILAN TRANSFERLER					
	4	HANE HALKINA YAPILAN TRANSFERLER					
	5	DEVLET SOSYAL GÜVENLİK KURUMLARINDAN HANE HALKINA YAPILAN FAYDA ÖDEMELERİ					
	6	YURTDIŞINA YAPILAN TRANSFERLER					
	8	GELİRDEN AYRILAN PAYLAR					
CARİ GİDERLER TOPLAMI			482.000	221.770	452.800	488.400	520.300

KOD	AÇIKLAMA	2019		2020	2021	2022
		BAŞLANGIÇ ÖDENEĞİ	AĞUSTOS SONU HARCAMA	BÜTÇE TEKLİFİ	BÜTÇE TAHMİNİ	BÜTÇE TAHMİNİ
PROGRAM	YÜKSEKÖĞRETİM HİZMETLERİ	33.825.000	25.549.695	38.340.000	41.199.000	43.832.000
ALTPROGRAM	ÖN LİSANS EĞİTİMİ, LİSANS EĞİTİMİ VE LİSANSÜSTÜ EĞİTİM	32.072.000	24.127.796	36.315.000	39.020.000	41.512.000
FAALİYET	Doktora Öğrencilerine Yönelik Burs Hizmetleri	1.398.000	794.183	1.309.000	1.405.000	1.497.000
BİRİM	Edebiyat Fakültesi		836			
FİNANS TİPİ	Diğer Özel Bütçeli İdareler		836			

EKONOMİK KODLAR			2019		2020	2021	2022
			BAŞLANGIÇ ÖDENEĞİ	AĞUSTOS SONU HARCAMA	BÜTÇE TEKLİFİ	BÜTÇE TAHMİNİ	BÜTÇE TAHMİNİ
01		PERSONEL GİDERLERİ		836			
	1	MEMURLAR		836			
	2	SÖZLEŞMELİ PERSONEL					
	3	İŞÇİLER					
	4	GEÇİCİ SÜRELİ ÇALIŞANLAR					
	5	DİĞER PERSONELLER					
	7	MİLLETVEKİLLERİ					
	8	CUMHURBAŞKANI ÖDENEĞİ					
	9	İSTİHBARAT PERSONELİ					

02		SOSYAL GÜVENLİK KURUMUNA DEVLET PRİMİ GİDERLERİ					
	1	MEMURLAR					
	2	SÖZLEŞMELİ PERSONEL					
	3	İŞÇİLER					
	4	GEÇİCİ SÜRELİ ÇALIŞANLAR					
	5	DİĞER PERSONELLER					
	7	MİLLETVEKİLLERİ					
	9	İSTİHBARAT PERSONELİ					
03		MAL VE HİZMET ALIM GİDERLERİ					
	1	ÜRETİME YÖNELİK MAL VE MALZEME ALIMLARI					
	2	TÜKETİME YÖNELİK MAL VE MALZEME ALIMLARI					
	3	YOLLUKLAR					
	4	GÖREV GİDERLERİ					
	5	HİZMET ALIMLARI					
	6	TEMSİL VE TANITMA GİDERLERİ					
	7	MENKUL MAL, GAYRİMADDİ HAK ALIM, BAKIM VE ONARIM GİDERLERİ					
	8	GAYRİMENKUL MAL BAKIM VE ONARIM GİDERLERİ					
	9	TEDAVİ VE CENAZE GİDERLERİ					
05		CARİ TRANSFERLER					
	1	GÖREV ZARARLARI					
	2	HAZİNE YARDIMLARI					
	3	KAR AMACI GÜTMİYEN KURULUŞLARA YAPILAN TRANSFERLER					
	4	HANE HALKINA YAPILAN TRANSFERLER					
	5	DEVLET SOSYAL GÜVENLİK KURUMLARINDAN HANE HALKINA YAPILAN FAYDA ÖDEMELERİ					
	6	YURTDIŞINA YAPILAN TRANSFERLER					
	8	GELİRDEN AYRILAN PAYLAR					
CARİ GİDERLER TOPLAMI				836			

KOD	AÇIKLAMA	2019		2020	2021	2022
		BAŞLANGIÇ ÖDENEĞİ	AĞUSTOS SONU HARCAMA	BÜTÇE TEKLİFİ	BÜTÇE TAHMİNİ	BÜTÇE TAHMİNİ
PROGRAM	YÜKSEKÖĞRETİM HİZMETLERİ	33.825.000	25.549.695	38.340.000	41.199.000	43.832.000
ALTPROGRAM	ÖN LİSANS EĞİTİMİ, LİSANS EĞİTİMİ VE LİSANSÜSTÜ EĞİTİM	32.072.000	24.127.796	36.315.000	39.020.000	41.512.000
FAALİYET	Doktora Öğrencilerine Yönelik Burs Hizmetleri	1.398.000	794.183	1.309.000	1.405.000	1.497.000
BİRİM	Spor Bilimleri Fakültesi		96			
FİNANS TİPİ	Diğer Özel Bütçeli İdareler		96			

EKONOMİK KODLAR			2019		2020	2021	2022
			BAŞLANGIÇ ÖDENEĞİ	AĞUSTOS SONU HARCAMA	BÜTÇE TEKLİFİ	BÜTÇE TAHMİNİ	BÜTÇE TAHMİNİ
01		PERSONEL GİDERLERİ					
	1	MEMURLAR					
	2	SÖZLEŞMELİ PERSONEL					
	3	İŞÇİLER					
	4	GEÇİCİ SÜRELİ ÇALIŞANLAR					
	5	DİĞER PERSONELLER					
	7	MİLLETVEKİLLERİ					
	8	CUMHURBAŞKANI ÖDENEĞİ					
	9	İSTİHBARAT PERSONELİ					

02		SOSYAL GÜVENLİK KURUMUNA DEVLET PRİMİ GİDERLERİ		96			
	1	MEMURLAR		96			
	2	SÖZLEŞMELİ PERSONEL					
	3	İŞÇİLER					
	4	GEÇİCİ SÜRELİ ÇALIŞANLAR					
	5	DİĞER PERSONELLER					
	7	MİLLETVEKİLLERİ					
	9	İSTİHBARAT PERSONELİ					
03		MAL VE HİZMET ALIM GİDERLERİ					
	1	ÜRETİME YÖNELİK MAL VE MALZEME ALIMLARI					
	2	TÜKETİME YÖNELİK MAL VE MALZEME ALIMLARI					
	3	YOLLUKLAR					
	4	GÖREV GİDERLERİ					
	5	HİZMET ALIMLARI					
	6	TEMSİL VE TANITMA GİDERLERİ					
	7	MENKUL MAL, GAYRİMADDİ HAK ALIM, BAKIM VE ONARIM GİDERLERİ					
	8	GAYRİMENKUL MAL BAKIM VE ONARIM GİDERLERİ					
	9	TEDAVİ VE CENAZE GİDERLERİ					
05		CARİ TRANSFERLER					
	1	GÖREV ZARARLARI					
	2	HAZİNE YARDIMLARI					
	3	KAR AMACI GÜTMİYEN KURULUŞLARA YAPILAN TRANSFERLER					
	4	HANE HALKINA YAPILAN TRANSFERLER					
	5	DEVLET SOSYAL GÜVENLİK KURUMLARINDAN HANE HALKINA YAPILAN FAYDA ÖDEMELERİ					
	6	YURTDIŞINA YAPILAN TRANSFERLER					
	8	GELİRDEN AYRILAN PAYLAR					
CARİ GİDERLER TOPLAMI				96			

KOD	AÇIKLAMA	2019		2020	2021	2022
		BAŞLANGIÇ ÖDENEĞİ	AĞUSTOS SONU HARCAMA	BÜTÇE TEKLİFİ	BÜTÇE TAHMİNİ	BÜTÇE TAHMİNİ
PROGRAM	YÜKSEKÖĞRETİM HİZMETLERİ	33.825.000	25.549.695	38.340.000	41.199.000	43.832.000
ALTPROGRAM	ÖN LİSANS EĞİTİMİ, LİSANS EĞİTİMİ VE LİSANSÜSTÜ EĞİTİM	32.072.000	24.127.796	36.315.000	39.020.000	41.512.000
FAALİYET	Lisans Öğrencilerine Yönelik Burs Hizmetleri		9.000			
BİRİM	Fen Fakültesi		9.000			
FİNANS TİPİ	Diğer Özel Bütçeli İdareler		9.000			

EKONOMİK KODLAR			2019		2020	2021	2022
			BAŞLANGIÇ ÖDENEĞİ	AĞUSTOS SONU HARCAMA	BÜTÇE TEKLİFİ	BÜTÇE TAHMİNİ	BÜTÇE TAHMİNİ
01		PERSONEL GİDERLERİ					
	1	MEMURLAR					
	2	SÖZLEŞMELİ PERSONEL					
	3	İŞÇİLER					
	4	GEÇİCİ SÜRELİ ÇALIŞANLAR					
	5	DİĞER PERSONELLER					
	7	MİLLETVEKİLLERİ					
	8	CUMHURBAŞKANI ÖDENEĞİ					
	9	İSTİHBARAT PERSONELİ					

02		SOSYAL GÜVENLİK KURUMUNA DEVLET PRİMİ GİDERLERİ					
	1	MEMURLAR					
	2	SÖZLEŞMELİ PERSONEL					
	3	İŞÇİLER					
	4	GEÇİCİ SÜRELİ ÇALIŞANLAR					
	5	DİĞER PERSONELLER					
	7	MİLLETVEKİLLERİ					
	9	İSTİHBARAT PERSONELİ					
03		MAL VE HİZMET ALIM GİDERLERİ					
	1	ÜRETİME YÖNELİK MAL VE MALZEME ALIMLARI					
	2	TÜKETİME YÖNELİK MAL VE MALZEME ALIMLARI					
	3	YOLLUKLAR					
	4	GÖREV GİDERLERİ					
	5	HİZMET ALIMLARI					
	6	TEMSİL VE TANITMA GİDERLERİ					
	7	MENKUL MAL, GAYRİMADDİ HAK ALIM, BAKIM VE ONARIM GİDERLERİ					
	8	GAYRİMENKUL MAL BAKIM VE ONARIM GİDERLERİ					
	9	TEDAVİ VE CENAZE GİDERLERİ					
05		CARİ TRANSFERLER			9.000		
	1	GÖREV ZARARLARI					
	2	HAZİNE YARDIMLARI					
	3	KAR AMACI GÜTMİYEN KURULUŞLARA YAPILAN TRANSFERLER					
	4	HANE HALKINA YAPILAN TRANSFERLER			9.000		
	5	DEVLET SOSYAL GÜVENLİK KURUMLARINDAN HANE HALKINA YAPILAN FAYDA ÖDEMELERİ					
	6	YURTDIŞINA YAPILAN TRANSFERLER					
	8	GELİRDEN AYRILAN PAYLAR					
CARİ GİDERLER TOPLAMI					9.000		

KOD	AÇIKLAMA	2019		2020	2021	2022
		BAŞLANGIÇ ÖDENEĞİ	AĞUSTOS SONU HARCAMA	BÜTÇE TEKLİFİ	BÜTÇE TAHMİNİ	BÜTÇE TAHMİNİ
PROGRAM	YÜKSEKÖĞRETİM HİZMETLERİ	33.825.000	25.549.695	38.340.000	41.199.000	43.832.000
ALTPROGRAM	ÖN LİSANS EĞİTİMİ, LİSANS EĞİTİMİ VE LİSANSÜSTÜ EĞİTİM	32.072.000	24.127.796	36.315.000	39.020.000	41.512.000
FAALİYET	Yükseköğretim Kurumları Bilgi ve Kültürel Kaynaklarının Geliştirilmesi ve Erişimin Kolaylaştırılması	564.000	368.622	653.000	701.000	746.000
BİRİM	Kütüphane ve Dokümantasyon Daire Başkanlığı	564.000	368.622	653.000	701.000	746.000
FİNANS TİPİ	Diğer Özel Bütçeli İdareler	564.000	368.622	653.000	701.000	746.000

EKONOMİK KODLAR			2019		2020	2021	2022
			BAŞLANGIÇ ÖDENEĞİ	AĞUSTOS SONU HARCAMA	BÜTÇE TEKLİFİ	BÜTÇE TAHMİNİ	BÜTÇE TAHMİNİ
01		PERSONEL GİDERLERİ	476.000	317.483	552.000	593.000	633.000
	1	MEMURLAR	476.000	317.483	552.000	593.000	633.000
	2	SÖZLEŞMELİ PERSONEL					
	3	İŞÇİLER					
	4	GEÇİCİ SÜRELİ ÇALIŞANLAR					
	5	DİĞER PERSONELLER					
	7	MİLLETVEKİLLERİ					
	8	CUMHURBAŞKANI ÖDENEĞİ					
	9	İSTİHBARAT PERSONELİ					

02		SOSYAL GÜVENLİK KURUMUNA DEVLET PRİMİ GİDERLERİ	69.000	51.139	81.000	87.000	92.000
	1	MEMURLAR	69.000	51.139	81.000	87.000	92.000
	2	SÖZLEŞMELİ PERSONEL					
	3	İŞÇİLER					
	4	GEÇİCİ SÜRELİ ÇALIŞANLAR					
	5	DİĞER PERSONELLER					
	7	MİLLETVEKİLLERİ					
	9	İSTİHBARAT PERSONELİ					
03		MAL VE HİZMET ALIM GİDERLERİ	19.000		20.000	21.000	21.000
	1	ÜRETİME YÖNELİK MAL VE MALZEME ALIMLARI					
	2	TÜKETİME YÖNELİK MAL VE MALZEME ALIMLARI	11.000		12.000	13.000	13.000
	3	YOLLUKLAR	3.000		3.000	3.000	3.000
	4	GÖREV GİDERLERİ					
	5	HİZMET ALIMLARI	2.000		2.000	2.000	2.000
	6	TEMSİL VE TANITMA GİDERLERİ					
	7	MENKUL MAL, GAYRİMADDİ HAK ALIM, BAKIM VE ONARIM GİDERLERİ	3.000		3.000	3.000	3.000
	8	GAYRİMENKUL MAL BAKIM VE ONARIM GİDERLERİ					
	9	TEDAVİ VE CENAZE GİDERLERİ					
05		CARİ TRANSFERLER					
	1	GÖREV ZARARLARI					
	2	HAZİNE YARDIMLARI					
	3	KAR AMACI GÜTMEYEN KURULUŞLARA YAPILAN TRANSFERLER					
	4	HANE HALKINA YAPILAN TRANSFERLER					
	5	DEVLET SOSYAL GÜVENLİK KURUMLARINDAN HANE HALKINA YAPILAN FAYDA ÖDEMELERİ					
	6	YURTDIŞINA YAPILAN TRANSFERLER					
	8	GELİRDEN AYRILAN PAYLAR					
CARİ GİDERLER TOPLAMI			564.000	368.622	653.000	701.000	746.000

KOD	AÇIKLAMA	2019		2020	2021	2022
		BAŞLANGIÇ ÖDENEĞİ	AĞUSTOS SONU HARCAMA	BÜTÇE TEKLİFİ	BÜTÇE TAHMİNİ	BÜTÇE TAHMİNİ
PROGRAM	YÜKSEKÖĞRETİM HİZMETLERİ	33.825.000	25.549.695	38.340.000	41.199.000	43.832.000
ALTPROGRAM	ÖN LİSANS EĞİTİMİ, LİSANS EĞİTİMİ VE LİSANSÜSTÜ EĞİTİM	32.072.000	24.127.796	36.315.000	39.020.000	41.512.000
FAALİYET	Yükseköğretim Kurumları Birinci Öğretim	30.052.000	22.159.775	34.293.000	36.850.000	39.202.000
BİRİM	Sağlık Bilimleri Fakültesi	648.000	70.195	757.900	868.500	924.800
FİNANS TİPİ	Diğer Özel Bütçeli İdareler	648.000	70.195	757.900	868.500	924.800

EKONOMİK KODLAR		2019		2020	2021	2022
		BAŞLANGIÇ ÖDENEĞİ	AĞUSTOS SONU HARCAMA	BÜTÇE TEKLİFİ	BÜTÇE TAHMİNİ	BÜTÇE TAHMİNİ
01	PERSONEL GİDERLERİ	563.000	62.443	665.600	766.800	816.400
	1 MEMURLAR	563.000	62.443	665.600	766.800	816.400
	2 SÖZLEŞMELİ PERSONEL					
	3 İŞÇİLER					
	4 GEÇİCİ SÜRELİ ÇALIŞANLAR					
	5 DİĞER PERSONELLER					
	7 MİLLETVEKİLLERİ					
	8 CUMHURBAŞKANI ÖDENEĞİ					
	9 İSTİHBARAT PERSONELİ					

02		SOSYAL GÜVENLİK KURUMUNA DEVLET PRİMİ GİDERLERİ	78.000	7.752	85.600	94.000	100.200
	1	MEMURLAR	78.000	7.752	85.600	94.000	100.200
	2	SÖZLEŞMELİ PERSONEL					
	3	İŞÇİLER					
	4	GEÇİCİ SÜRELİ ÇALIŞANLAR					
	5	DİĞER PERSONELLER					
	7	MİLLETVEKİLLERİ					
	9	İSTİHBARAT PERSONELİ					
03		MAL VE HİZMET ALIM GİDERLERİ	7.000		6.700	7.700	8.200
	1	ÜRETİME YÖNELİK MAL VE MALZEME ALIMLARI					
	2	TÜKETİME YÖNELİK MAL VE MALZEME ALIMLARI	2.000		1.900	1.900	2.100
	3	YOLLUKLAR	4.000		3.900	3.900	4.100
	4	GÖREV GİDERLERİ					
	5	HİZMET ALIMLARI					
	6	TEMSİL VE TANITMA GİDERLERİ					
	7	MENKUL MAL, GAYRİMADDİ HAK ALIM, BAKIM VE ONARIM GİDERLERİ	1.000		900	1.900	2.000
	8	GAYRİMENKUL MAL BAKIM VE ONARIM GİDERLERİ					
	9	TEDAVİ VE CENAZE GİDERLERİ					
05		CARİ TRANSFERLER					
	1	GÖREV ZARARLARI					
	2	HAZİNE YARDIMLARI					
	3	KAR AMACI GÜTMİYEN KURULUŞLARA YAPILAN TRANSFERLER					
	4	HANE HALKINA YAPILAN TRANSFERLER					
	5	DEVLET SOSYAL GÜVENLİK KURUMLARINDAN HANE HALKINA YAPILAN FAYDA ÖDEMELERİ					
	6	YURTDIŞINA YAPILAN TRANSFERLER					
	8	GELİRDEN AYRILAN PAYLAR					
CARİ GİDERLER TOPLAMI			648.000	70.195	757.900	868.500	924.800

KOD	AÇIKLAMA	2019		2020	2021	2022
		BAŞLANGIÇ ÖDENEĞİ	AĞUSTOS SONU HARCAMA	BÜTÇE TEKLİFİ	BÜTÇE TAHMİNİ	BÜTÇE TAHMİNİ
PROGRAM	YÜKSEKÖĞRETİM HİZMETLERİ	33.825.000	25.549.695	38.340.000	41.199.000	43.832.000
ALTPROGRAM	ÖN LİSANS EĞİTİMİ, LİSANS EĞİTİMİ VE LİSANSÜSTÜ EĞİTİM	32.072.000	24.127.796	36.315.000	39.020.000	41.512.000
FAALİYET	Yükseköğretim Kurumları Birinci Öğretim	30.052.000	22.159.775	34.293.000	36.850.000	39.202.000
BİRİM	Fen Fakültesi	4.989.500	2.906.433	5.489.600	5.862.400	6.239.500
FİNANS TİPİ	Diğer Özel Bütçeli İdareler	4.989.500	2.906.433	5.489.600	5.862.400	6.239.500

EKONOMİK KODLAR			2019		2020	2021	2022
			BAŞLANGIÇ ÖDENEĞİ	AĞUSTOS SONU HARCAMA	BÜTÇE TEKLİFİ	BÜTÇE TAHMİNİ	BÜTÇE TAHMİNİ
01		PERSONEL GİDERLERİ	4.213.000	2.467.515	4.726.200	5.045.400	5.372.000
	1	MEMURLAR	4.198.000	2.467.515	4.710.700	5.030.300	5.355.500
	2	SÖZLEŞMELİ PERSONEL					
	3	İŞÇİLER					
	4	GEÇİCİ SÜRELİ ÇALIŞANLAR	15.000		15.500	15.100	16.500
	5	DİĞER PERSONELLER					
	7	MİLLETVEKİLLERİ					
	8	CUMHURBAŞKANI ÖDENEĞİ					
	9	İSTİHBARAT PERSONELİ					

02	SOSYAL GÜVENLİK KURUMUNA DEVLET PRİMİ GİDERLERİ	418.500	286.062	450.200	488.100	520.300
1	MEMURLAR	418.000	280.510	449.700	487.600	519.800
2	SÖZLEŞMELİ PERSONEL		5.552			
3	İŞÇİLER					
4	GEÇİCİ SÜRELİ ÇALIŞANLAR	500		500	500	500
5	DİĞER PERSONELLER					
7	MİLLETVEKİLLERİ					
9	İSTİHBARAT PERSONELİ					
03	MAL VE HİZMET ALIM GİDERLERİ	358.000	152.856	313.200	328.900	347.200
1	ÜRETİME YÖNELİK MAL VE MALZEME ALIMLARI					
2	TÜKETİME YÖNELİK MAL VE MALZEME ALIMLARI	320.000	142.975	272.900	280.900	296.200
3	YOLLUKLAR	22.000	5.889	25.500	28.400	30.100
4	GÖREV GİDERLERİ					
5	HİZMET ALIMLARI	1.000		800	800	1.000
6	TEMSİL VE TANITMA GİDERLERİ					
7	MENKUL MAL, GAYRİMADDİ HAK ALIM, BAKIM VE ONARIM GİDERLERİ	10.000		12.000	13.400	14.100
8	GAYRİMENKUL MAL BAKIM VE ONARIM GİDERLERİ	5.000	3.992	2.000	5.400	5.800
9	TEDAVİ VE CENAZE GİDERLERİ					
05	CARİ TRANSFERLER					
1	GÖREV ZARARLARI					
2	HAZİNE YARDIMLARI					
3	KAR AMACI GÜTMEYEN KURULUŞLARA YAPILAN TRANSFERLER					
4	HANE HALKINA YAPILAN TRANSFERLER					
5	DEVLET SOSYAL GÜVENLİK KURUMLARINDAN HANE HALKINA YAPILAN FAYDA ÖDEMELERİ					
6	YURTDIŞINA YAPILAN TRANSFERLER					
8	GELİRDEN AYRILAN PAYLAR					
CARİ GİDERLER TOPLAMI		4.989.500	2.906.433	5.489.600	5.862.400	6.239.500

KOD	AÇIKLAMA	2019		2020	2021	2022
		BAŞLANGIÇ ÖDENEĞİ	AĞUSTOS SONU HARCAMA	BÜTÇE TEKLİFİ	BÜTÇE TAHMİNİ	BÜTÇE TAHMİNİ
PROGRAM	YÜKSEKÖĞRETİM HİZMETLERİ	33.825.000	25.549.695	38.340.000	41.199.000	43.832.000
ALTPROGRAM	ÖN LİSANS EĞİTİMİ, LİSANS EĞİTİMİ VE LİSANSÜSTÜ EĞİTİM	32.072.000	24.127.796	36.315.000	39.020.000	41.512.000
FAALİYET	Yükseköğretim Kurumları Birinci Öğretim	30.052.000	22.159.775	34.293.000	36.850.000	39.202.000
BİRİM	Mühendislik Mimarlık Fakültesi	5.085.500	6.211.081	5.664.500	6.093.800	6.485.500
FİNANS TİPİ	Diğer Özel Bütçeli İdareler	5.085.500	6.211.081	5.664.500	6.093.800	6.485.500

EKONOMİK KODLAR			2019		2020	2021	2022
			BAŞLANGIÇ ÖDENEĞİ	AĞUSTOS SONU HARCAMA	BÜTÇE TEKLİFİ	BÜTÇE TAHMİNİ	BÜTÇE TAHMİNİ
01		PERSONEL GİDERLERİ	4.157.000	5.215.264	4.662.900	5.038.500	5.365.400
	1	MEMURLAR	4.052.000	5.056.384	4.440.800	4.794.000	5.103.800
	2	SÖZLEŞMELİ PERSONEL	90.000	156.524	206.600	226.600	242.100
	3	İŞÇİLER					
	4	GEÇİCİ SÜRELİ ÇALIŞANLAR	15.000	2.356	15.500	17.900	19.500
	5	DİĞER PERSONELLER					
	7	MİLLETVEKİLLERİ					
	8	CUMHURBAŞKANI ÖDENEĞİ					
	9	İSTİHBARAT PERSONELİ					

02	SOSYAL GÜVENLİK KURUMUNA DEVLET PRİMİ GİDERLERİ	491.500	642.440	577.400	607.100	647.100
1	MEMURLAR	478.000	609.089	548.900	577.600	615.600
2	SÖZLEŞMELİ PERSONEL	13.000	32.134	28.000	29.000	31.000
3	İŞÇİLER					
4	GEÇİCİ SÜRELİ ÇALIŞANLAR	500	1.217	500	500	500
5	DİĞER PERSONELLER					
7	MİLLETVEKİLLERİ					
9	İSTİHBARAT PERSONELİ					
03	MAL VE HİZMET ALIM GİDERLERİ	437.000	353.377	424.200	448.200	473.000
1	ÜRETİME YÖNELİK MAL VE MALZEME ALIMLARI					
2	TÜKETİME YÖNELİK MAL VE MALZEME ALIMLARI	371.000	332.727	369.500	388.800	409.900
3	YOLLUKLAR	32.000	15.309	25.500	27.500	29.100
4	GÖREV GİDERLERİ					
5	HİZMET ALIMLARI	1.000	3.378	1.600	1.600	2.000
6	TEMSİL VE TANITMA GİDERLERİ					
7	MENKUL MAL, GAYRİMADDİ HAK ALIM, BAKIM VE ONARIM GİDERLERİ	28.000	1.963	22.200	24.900	26.200
8	GAYRİMENKUL MAL BAKIM VE ONARIM GİDERLERİ	5.000		5.400	5.400	5.800
9	TEDAVİ VE CENAZE GİDERLERİ					
05	CARİ TRANSFERLER					
1	GÖREV ZARARLARI					
2	HAZİNE YARDIMLARI					
3	KAR AMACI GÜTMEYEN KURULUŞLARA YAPILAN TRANSFERLER					
4	HANE HALKINA YAPILAN TRANSFERLER					
5	DEVLET SOSYAL GÜVENLİK KURUMLARINDAN HANE HALKINA YAPILAN FAYDA ÖDEMELERİ					
6	YURTDIŞINA YAPILAN TRANSFERLER					
8	GELİRDEN AYRILAN PAYLAR					
CARİ GİDERLER TOPLAMI		5.085.500	6.211.081	5.664.500	6.093.800	6.485.500

KOD	AÇIKLAMA	2019		2020	2021	2022
		BAŞLANGIÇ ÖDENEĞİ	AĞUSTOS SONU HARCAMA	BÜTÇE TEKLİFİ	BÜTÇE TAHMİNİ	BÜTÇE TAHMİNİ
PROGRAM	YÜKSEKÖĞRETİM HİZMETLERİ	33.825.000	25.549.695	38.340.000	41.199.000	43.832.000
ALTPROGRAM	ÖN LİSANS EĞİTİMİ, LİSANS EĞİTİMİ VE LİSANSÜSTÜ EĞİTİM	32.072.000	24.127.796	36.315.000	39.020.000	41.512.000
FAALİYET	Yükseköğretim Kurumları Birinci Öğretim	30.052.000	22.159.775	34.293.000	36.850.000	39.202.000
BİRİM	İktisadi ve İdari Bilimler Fakültesi	4.549.000	3.101.501	5.237.300	5.632.500	5.991.300
FİNANS TİPİ	Diğer Özel Bütçeli İdareler	4.549.000	3.101.501	5.237.300	5.632.500	5.991.300

EKONOMİK KODLAR			2019		2020	2021	2022
			BAŞLANGIÇ ÖDENEĞİ	AĞUSTOS SONU HARCAMA	BÜTÇE TEKLİFİ	BÜTÇE TAHMİNİ	BÜTÇE TAHMİNİ
01		PERSONEL GİDERLERİ	3.690.000	2.463.239	4.187.800	4.459.200	4.747.400
	1	MEMURLAR	3.690.000	2.463.239	4.187.800	4.459.200	4.747.400
	2	SÖZLEŞMELİ PERSONEL					
	3	İŞÇİLER					
	4	GEÇİCİ SÜRELİ ÇALIŞANLAR					
	5	DİĞER PERSONELLER					
	7	MİLLETVEKİLLERİ					
	8	CUMHURBAŞKANI ÖDENEĞİ					
	9	İSTİHBARAT PERSONELİ					

02	SOSYAL GÜVENLİK KURUMUNA DEVLET PRİMİ GİDERLERİ	475.000	322.816	552.100	606.200	646.100
1	MEMURLAR	475.000	322.816	552.100	606.200	646.100
2	SÖZLEŞMELİ PERSONEL					
3	İŞÇİLER					
4	GEÇİCİ SÜRELİ ÇALIŞANLAR					
5	DİĞER PERSONELLER					
7	MİLLETVEKİLLERİ					
9	İSTİHBARAT PERSONELİ					
03	MAL VE HİZMET ALIM GİDERLERİ	384.000	315.446	497.400	567.100	597.800
1	ÜRETİME YÖNELİK MAL VE MALZEME ALIMLARI					
2	TÜKETİME YÖNELİK MAL VE MALZEME ALIMLARI	350.000	309.858	456.200	524.000	552.200
3	YOLLUKLAR	20.000	3.346	26.500	27.400	29.100
4	GÖREV GİDERLERİ					
5	HİZMET ALIMLARI	1.000		1.000	1.000	1.000
6	TEMSİL VE TANITMA GİDERLERİ					
7	MENKUL MAL, GAYRİMADDİ HAK ALIM, BAKIM VE ONARIM GİDERLERİ	12.000	2.242	12.800	13.800	14.500
8	GAYRİMENKUL MAL BAKIM VE ONARIM GİDERLERİ	1.000		900	900	1.000
9	TEDAVİ VE CENAZE GİDERLERİ					
05	CARİ TRANSFERLER					
1	GÖREV ZARARLARI					
2	HAZİNE YARDIMLARI					
3	KAR AMACI GÜTMEYEN KURULUŞLARA YAPILAN TRANSFERLER					
4	HANE HALKINA YAPILAN TRANSFERLER					
5	DEVLET SOSYAL GÜVENLİK KURUMLARINDAN HANE HALKINA YAPILAN FAYDA ÖDEMELERİ					
6	YURTDIŞINA YAPILAN TRANSFERLER					
8	GELİRDEN AYRILAN PAYLAR					
CARİ GİDERLER TOPLAMI		4.549.000	3.101.501	5.237.300	5.632.500	5.991.300

KOD	AÇIKLAMA	2019		2020	2021	2022
		BAŞLANGIÇ ÖDENEĞİ	AĞUSTOS SONU HARCAMA	BÜTÇE TEKLİFİ	BÜTÇE TAHMİNİ	BÜTÇE TAHMİNİ
PROGRAM	YÜKSEKÖĞRETİM HİZMETLERİ	33.825.000	25.549.695	38.340.000	41.199.000	43.832.000
ALTPROGRAM	ÖN LİSANS EĞİTİMİ, LİSANS EĞİTİMİ VE LİSANSÜSTÜ EĞİTİM	32.072.000	24.127.796	36.315.000	39.020.000	41.512.000
FAALİYET	Yükseköğretim Kurumları Birinci Öğretim	30.052.000	22.159.775	34.293.000	36.850.000	39.202.000
BİRİM	Edebiyat Fakültesi	4.658.000	3.227.204	5.401.900	5.691.600	6.061.100
FİNANS TİPİ	Diğer Özel Bütçeli İdareler	4.658.000	3.227.204	5.401.900	5.691.600	6.061.100

EKONOMİK KODLAR			2019		2020	2021	2022
			BAŞLANGIÇ ÖDENEĞİ	AĞUSTOS SONU HARCAMA	BÜTÇE TEKLİFİ	BÜTÇE TAHMİNİ	BÜTÇE TAHMİNİ
01		PERSONEL GİDERLERİ	4.080.000	2.850.451	4.708.400	4.990.700	5.314.000
	1	MEMURLAR	4.000.000	2.790.451	4.507.000	4.778.300	5.087.100
	2	SÖZLEŞMELİ PERSONEL	80.000	60.000	201.400	212.400	226.900
	3	İŞÇİLER					
	4	GEÇİCİ SÜRELİ ÇALIŞANLAR					
	5	DİĞER PERSONELLER					
	7	MİLLETVEKİLLERİ					
	8	CUMHURBAŞKANI ÖDENEĞİ					
	9	İSTİHBARAT PERSONELİ					

02		SOSYAL GÜVENLİK KURUMUNA DEVLET PRİMİ GİDERLERİ	497.000	350.687	629.300	630.000	671.500
	1	MEMURLAR	487.000	338.387	603.300	601.000	640.500
	2	SÖZLEŞMELİ PERSONEL	10.000	12.300	26.000	29.000	31.000
	3	İŞÇİLER					
	4	GEÇİCİ SÜRELİ ÇALIŞANLAR					
	5	DİĞER PERSONELLER					
	7	MİLLETVEKİLLERİ					
	9	İSTİHBARAT PERSONELİ					
03		MAL VE HİZMET ALIM GİDERLERİ	81.000	26.066	64.200	70.900	75.600
	1	ÜRETİME YÖNELİK MAL VE MALZEME ALIMLARI					
	2	TÜKETİME YÖNELİK MAL VE MALZEME ALIMLARI	49.000	10.283	24.000	26.600	28.600
	3	YOLLUKLAR	21.000	14.483	26.400	27.400	29.100
	4	GÖREV GİDERLERİ					
	5	HİZMET ALIMLARI		1.300			
	6	TEMSİL VE TANITMA GİDERLERİ					
	7	MENKUL MAL, GAYRİMADDİ HAK ALIM, BAKIM VE ONARIM GİDERLERİ	8.000		11.800	13.800	14.500
	8	GAYRİMENKUL MAL BAKIM VE ONARIM GİDERLERİ	3.000		2.000	3.100	3.400
	9	TEDAVİ VE CENAZE GİDERLERİ					
05		CARİ TRANSFERLER					
	1	GÖREV ZARARLARI					
	2	HAZİNE YARDIMLARI					
	3	KAR AMACI GÜTMİYEN KURULUŞLARA YAPILAN TRANSFERLER					
	4	HANE HALKINA YAPILAN TRANSFERLER					
	5	DEVLET SOSYAL GÜVENLİK KURUMLARINDAN HANE HALKINA YAPILAN FAYDA ÖDEMELERİ					
	6	YURTDIŞINA YAPILAN TRANSFERLER					
	8	GELİRDEN AYRILAN PAYLAR					
CARİ GİDERLER TOPLAMI			4.658.000	3.227.204	5.401.900	5.691.600	6.061.100

KOD	AÇIKLAMA	2019		2020	2021	2022
		BAŞLANGIÇ ÖDENEĞİ	AĞUSTOS SONU HARCAMA	BÜTÇE TEKLİFİ	BÜTÇE TAHMİNİ	BÜTÇE TAHMİNİ
PROGRAM	YÜKSEKÖĞRETİM HİZMETLERİ	33.825.000	25.549.695	38.340.000	41.199.000	43.832.000
ALTPROGRAM	ÖN LİSANS EĞİTİMİ, LİSANS EĞİTİMİ VE LİSANSÜSTÜ EĞİTİM	32.072.000	24.127.796	36.315.000	39.020.000	41.512.000
FAALİYET	Yükseköğretim Kurumları Birinci Öğretim	30.052.000	22.159.775	34.293.000	36.850.000	39.202.000
BİRİM	Spor Bilimleri Fakültesi	1.313.000	465.629	1.520.100	1.760.100	1.873.500
FİNANS TİPİ	Diğer Özel Bütçeli İdareler	1.313.000	465.629	1.520.100	1.760.100	1.873.500

EKONOMİK KODLAR			2019		2020	2021	2022
			BAŞLANGIÇ ÖDENEĞİ	AĞUSTOS SONU HARCAMA	BÜTÇE TEKLİFİ	BÜTÇE TAHMİNİ	BÜTÇE TAHMİNİ
01		PERSONEL GİDERLERİ	1.214.000	416.704	1.372.500	1.568.300	1.669.400
	1	MEMURLAR	1.214.000	416.704	1.372.500	1.568.300	1.669.400
	2	SÖZLEŞMELİ PERSONEL					
	3	İŞÇİLER					
	4	GEÇİCİ SÜRELİ ÇALIŞANLAR					
	5	DİĞER PERSONELLER					
	7	MİLLETVEKİLLERİ					
	8	CUMHURBAŞKANI ÖDENEĞİ					
	9	İSTİHBARAT PERSONELİ					

02		SOSYAL GÜVENLİK KURUMUNA DEVLET PRİMİ GİDERLERİ	78.000	47.920	130.600	174.000	185.400
	1	MEMURLAR	78.000	47.920	130.600	174.000	185.400
	2	SÖZLEŞMELİ PERSONEL					
	3	İŞÇİLER					
	4	GEÇİCİ SÜRELİ ÇALIŞANLAR					
	5	DİĞER PERSONELLER					
	7	MİLLETVEKİLLERİ					
	9	İSTİHBARAT PERSONELİ					
03		MAL VE HİZMET ALIM GİDERLERİ	21.000	1.005	17.000	17.800	18.700
	1	ÜRETİME YÖNELİK MAL VE MALZEME ALIMLARI					
	2	TÜKETİME YÖNELİK MAL VE MALZEME ALIMLARI	12.000	255	9.300	8.100	8.500
	3	YOLLUKLAR	4.000	750	2.800	2.800	3.000
	4	GÖREV GİDERLERİ					
	5	HİZMET ALIMLARI					
	6	TEMSİL VE TANITMA GİDERLERİ					
	7	MENKUL MAL, GAYRİMADDİ HAK ALIM, BAKIM VE ONARIM GİDERLERİ	5.000		4.900	6.900	7.200
	8	GAYRİMENKUL MAL BAKIM VE ONARIM GİDERLERİ					
	9	TEDAVİ VE CENAZE GİDERLERİ					
05		CARİ TRANSFERLER					
	1	GÖREV ZARARLARI					
	2	HAZİNE YARDIMLARI					
	3	KAR AMACI GÜTMİYEN KURULUŞLARA YAPILAN TRANSFERLER					
	4	HANE HALKINA YAPILAN TRANSFERLER					
	5	DEVLET SOSYAL GÜVENLİK KURUMLARINDAN HANE HALKINA YAPILAN FAYDA ÖDEMELERİ					
	6	YURTDIŞINA YAPILAN TRANSFERLER					
	8	GELİRDEN AYRILAN PAYLAR					
CARİ GİDERLER TOPLAMI			1.313.000	465.629	1.520.100	1.760.100	1.873.500

KOD	AÇIKLAMA	2019		2020	2021	2022
		BAŞLANGIÇ ÖDENEĞİ	AĞUSTOS SONU HARCAMA	BÜTÇE TEKLİFİ	BÜTÇE TAHMİNİ	BÜTÇE TAHMİNİ
PROGRAM	YÜKSEKÖĞRETİM HİZMETLERİ	33.825.000	25.549.695	38.340.000	41.199.000	43.832.000
ALTPROGRAM	ÖN LİSANS EĞİTİMİ, LİSANS EĞİTİMİ VE LİSANSÜSTÜ EĞİTİM	32.072.000	24.127.796	36.315.000	39.020.000	41.512.000
FAALİYET	Yükseköğretim Kurumları Birinci Öğretim	30.052.000	22.159.775	34.293.000	36.850.000	39.202.000
BİRİM	Yabancı Diller Yüksekokulu	2.288.000	344.089	2.557.800	2.722.700	2.897.700
FİNANS TİPİ	Diğer Özel Bütçeli İdareler	2.288.000	344.089	2.557.800	2.722.700	2.897.700

EKONOMİK KODLAR			2019		2020	2021	2022
			BAŞLANGIÇ ÖDENEĞİ	AĞUSTOS SONU HARCAMA	BÜTÇE TEKLİFİ	BÜTÇE TAHMİNİ	BÜTÇE TAHMİNİ
01		PERSONEL GİDERLERİ	2.128.000	312.974	2.321.600	2.469.100	2.628.400
	1	MEMURLAR	2.128.000	312.974	2.321.600	2.469.100	2.628.400
	2	SÖZLEŞMELİ PERSONEL					
	3	İŞÇİLER					
	4	GEÇİCİ SÜRELİ ÇALIŞANLAR					
	5	DİĞER PERSONELLER					
	7	MİLLETVEKİLLERİ					
	8	CUMHURBAŞKANI ÖDENEĞİ					
	9	İSTİHBARAT PERSONELİ					

02		SOSYAL GÜVENLİK KURUMUNA DEVLET PRİMİ GİDERLERİ	114.000	31.115	164.800	181.600	193.400
	1	MEMURLAR	114.000	31.115	164.800	181.600	193.400
	2	SÖZLEŞMELİ PERSONEL					
	3	İŞÇİLER					
	4	GEÇİCİ SÜRELİ ÇALIŞANLAR					
	5	DİĞER PERSONELLER					
	7	MİLLETVEKİLLERİ					
	9	İSTİHBARAT PERSONELİ					
03		MAL VE HİZMET ALIM GİDERLERİ	46.000		71.400	72.000	75.900
	1	ÜRETİME YÖNELİK MAL VE MALZEME ALIMLARI					
	2	TÜKETİME YÖNELİK MAL VE MALZEME ALIMLARI	18.000		25.800	27.300	28.500
	3	YOLLUKLAR	11.000		14.400	16.600	17.500
	4	GÖREV GİDERLERİ					
	5	HİZMET ALIMLARI	6.000		5.600	5.600	6.000
	6	TEMSİL VE TANITMA GİDERLERİ					
	7	MENKUL MAL, GAYRİMADDİ HAK ALIM, BAKIM VE ONARIM GİDERLERİ	10.000		23.400	20.300	21.500
	8	GAYRİMENKUL MAL BAKIM VE ONARIM GİDERLERİ	1.000		2.200	2.200	2.400
	9	TEDAVİ VE CENAZE GİDERLERİ					
05		CARİ TRANSFERLER					
	1	GÖREV ZARARLARI					
	2	HAZİNE YARDIMLARI					
	3	KAR AMACI GÜTMİYEN KURULUŞLARA YAPILAN TRANSFERLER					
	4	HANE HALKINA YAPILAN TRANSFERLER					
	5	DEVLET SOSYAL GÜVENLİK KURUMLARINDAN HANE HALKINA YAPILAN FAYDA ÖDEMELERİ					
	6	YURTDIŞINA YAPILAN TRANSFERLER					
	8	GELİRDEN AYRILAN PAYLAR					
CARİ GİDERLER TOPLAMI			2.288.000	344.089	2.557.800	2.722.700	2.897.700

KOD	AÇIKLAMA	2019		2020	2021	2022
		BAŞLANGIÇ ÖDENEĞİ	AĞUSTOS SONU HARCAMA	BÜTÇE TEKLİFİ	BÜTÇE TAHMİNİ	BÜTÇE TAHMİNİ
PROGRAM	YÜKSEKÖĞRETİM HİZMETLERİ	33.825.000	25.549.695	38.340.000	41.199.000	43.832.000
ALTPROGRAM	ÖN LİSANS EĞİTİMİ, LİSANS EĞİTİMİ VE LİSANSÜSTÜ EĞİTİM	32.072.000	24.127.796	36.315.000	39.020.000	41.512.000
FAALİYET	Yükseköğretim Kurumları Birinci Öğretim	30.052.000	22.159.775	34.293.000	36.850.000	39.202.000
BİRİM	İdari ve Mali İşler Daire Başkanlığı	6.450.000	5.754.673	7.576.400	8.128.400	8.634.000
FİNANS TİPİ	Diğer Özel Bütçeli İdareler	6.450.000	5.754.673	7.576.400	8.128.400	8.634.000

EKONOMİK KODLAR		2019		2020	2021	2022
		BAŞLANGIÇ ÖDENEĞİ	AĞUSTOS SONU HARCAMA	BÜTÇE TEKLİFİ	BÜTÇE TAHMİNİ	BÜTÇE TAHMİNİ
01	PERSONEL GİDERLERİ	4.012.000	2.663.187	4.724.000	5.078.000	5.408.000
	1 MEMURLAR					
	2 SÖZLEŞMELİ PERSONEL					
	3 İŞÇİLER	4.012.000	2.663.187	4.724.000	5.078.000	5.408.000
	4 GEÇİCİ SÜRELİ ÇALIŞANLAR					
	5 DİĞER PERSONELLER					
	7 MİLLETVEKİLLERİ					
	8 CUMHURBAŞKANI ÖDENEĞİ					
	9 İSTİHBARAT PERSONELİ					

02		SOSYAL GÜVENLİK KURUMUNA DEVLET PRİMİ GİDERLERİ	897.000	571.457	1.030.000	1.108.000	1.180.000
	1	MEMURLAR					
	2	SÖZLEŞMELİ PERSONEL	13.000		29.000	32.000	34.000
	3	İŞÇİLER	884.000	571.457	1.001.000	1.076.000	1.146.000
	4	GEÇİCİ SÜRELİ ÇALIŞANLAR					
	5	DİĞER PERSONELLER					
	7	MİLLETVEKİLLERİ					
	9	İSTİHBARAT PERSONELİ					
03		MAL VE HİZMET ALIM GİDERLERİ	1.541.000	2.520.029	1.822.400	1.942.400	2.046.000
	1	ÜRETİME YÖNELİK MAL VE MALZEME ALIMLARI					
	2	TÜKETİME YÖNELİK MAL VE MALZEME ALIMLARI	1.541.000	2.520.029	1.822.400	1.942.400	2.046.000
	3	YOLLUKLAR					
	4	GÖREV GİDERLERİ					
	5	HİZMET ALIMLARI					
	6	TEMSİL VE TANITMA GİDERLERİ					
	7	MENKUL MAL, GAYRİMADDİ HAK ALIM, BAKIM VE ONARIM GİDERLERİ					
	8	GAYRİMENKUL MAL BAKIM VE ONARIM GİDERLERİ					
	9	TEDAVİ VE CENAZE GİDERLERİ					
05		CARİ TRANSFERLER					
	1	GÖREV ZARARLARI					
	2	HAZİNE YARDIMLARI					
	3	KAR AMACI GÜTMİYEN KURULUŞLARA YAPILAN TRANSFERLER					
	4	HANE HALKINA YAPILAN TRANSFERLER					
	5	DEVLET SOSYAL GÜVENLİK KURUMLARINDAN HANE HALKINA YAPILAN FAYDA ÖDEMELERİ					
	6	YURTDIŞINA YAPILAN TRANSFERLER					
	8	GELİRDEN AYRILAN PAYLAR					
CARİ GİDERLER TOPLAMI			6.450.000	5.754.673	7.576.400	8.128.400	8.634.000

KOD	AÇIKLAMA	2019		2020	2021	2022
		BAŞLANGIÇ ÖDENEĞİ	AĞUSTOS SONU HARCAMA	BÜTÇE TEKLİFİ	BÜTÇE TAHMİNİ	BÜTÇE TAHMİNİ
PROGRAM	YÜKSEKÖĞRETİM HİZMETLERİ	33.825.000	25.549.695	38.340.000	41.199.000	43.832.000
ALTPROGRAM	ÖN LİSANS EĞİTİMİ, LİSANS EĞİTİMİ VE LİSANSÜSTÜ EĞİTİM	32.072.000	24.127.796	36.315.000	39.020.000	41.512.000
FAALİYET	Yükseköğretim Kurumları Birinci Öğretim	30.052.000	22.159.775	34.293.000	36.850.000	39.202.000
BİRİM	Personel Daire Başkanlığı		11.940			
FİNANS TİPİ	Diğer Özel Bütçeli İdareler		11.940			

EKONOMİK KODLAR			2019		2020	2021	2022
			BAŞLANGIÇ ÖDENEĞİ	AĞUSTOS SONU HARCAMA	BÜTÇE TEKLİFİ	BÜTÇE TAHMİNİ	BÜTÇE TAHMİNİ
01		PERSONEL GİDERLERİ					
	1	MEMURLAR					
	2	SÖZLEŞMELİ PERSONEL					
	3	İŞÇİLER					
	4	GEÇİCİ SÜRELİ ÇALIŞANLAR					
	5	DİĞER PERSONELLER					
	7	MİLLETVEKİLLERİ					
	8	CUMHURBAŞKANI ÖDENEĞİ					
	9	İSTİHBARAT PERSONELİ					

02		SOSYAL GÜVENLİK KURUMUNA DEVLET PRİMİ GİDERLERİ					
	1	MEMURLAR					
	2	SÖZLEŞMELİ PERSONEL					
	3	İŞÇİLER					
	4	GEÇİCİ SÜRELİ ÇALIŞANLAR					
	5	DİĞER PERSONELLER					
	7	MİLLETVEKİLLERİ					
	9	İSTİHBARAT PERSONELİ					
03		MAL VE HİZMET ALIM GİDERLERİ			11.940		
	1	ÜRETİME YÖNELİK MAL VE MALZEME ALIMLARI					
	2	TÜKETİME YÖNELİK MAL VE MALZEME ALIMLARI					
	3	YOLLUKLAR			11.940		
	4	GÖREV GİDERLERİ					
	5	HİZMET ALIMLARI					
	6	TEMSİL VE TANITMA GİDERLERİ					
	7	MENKUL MAL, GAYRİMADDİ HAK ALIM, BAKIM VE ONARIM GİDERLERİ					
	8	GAYRİMENKUL MAL BAKIM VE ONARIM GİDERLERİ					
	9	TEDAVİ VE CENAZE GİDERLERİ					
05		CARİ TRANSFERLER					
	1	GÖREV ZARARLARI					
	2	HAZİNE YARDIMLARI					
	3	KAR AMACI GÜTMİYEN KURULUŞLARA YAPILAN TRANSFERLER					
	4	HANE HALKINA YAPILAN TRANSFERLER					
	5	DEVLET SOSYAL GÜVENLİK KURUMLARINDAN HANE HALKINA YAPILAN FAYDA ÖDEMELERİ					
	6	YURTDIŞINA YAPILAN TRANSFERLER					
	8	GELİRDEN AYRILAN PAYLAR					
CARİ GİDERLER TOPLAMI					11.940		

KOD	AÇIKLAMA	2019		2020	2021	2022
		BAŞLANGIÇ ÖDENEĞİ	AĞUSTOS SONU HARCAMA	BÜTÇE TEKLİFİ	BÜTÇE TAHMİNİ	BÜTÇE TAHMİNİ
PROGRAM	YÜKSEKÖĞRETİM HİZMETLERİ	33.825.000	25.549.695	38.340.000	41.199.000	43.832.000
ALTPROGRAM	ÖN LİSANS EĞİTİMİ, LİSANS EĞİTİMİ VE LİSANSÜSTÜ EĞİTİM	32.072.000	24.127.796	36.315.000	39.020.000	41.512.000
FAALİYET	Yükseköğretim Kurumları Birinci Öğretim	30.052.000	22.159.775	34.293.000	36.850.000	39.202.000
BİRİM	Bilgi İşlem Daire Başkanlığı		67.030			
FİNANS TİPİ	Diğer Özel Bütçeli İdareler		67.030			

EKONOMİK KODLAR			2019		2020	2021	2022
			BAŞLANGIÇ ÖDENEĞİ	AĞUSTOS SONU HARCAMA	BÜTÇE TEKLİFİ	BÜTÇE TAHMİNİ	BÜTÇE TAHMİNİ
01		PERSONEL GİDERLERİ					
	1	MEMURLAR					
	2	SÖZLEŞMELİ PERSONEL					
	3	İŞÇİLER					
	4	GEÇİCİ SÜRELİ ÇALIŞANLAR					
	5	DİĞER PERSONELLER					
	7	MİLLETVEKİLLERİ					
	8	CUMHURBAŞKANI ÖDENEĞİ					
	9	İSTİHBARAT PERSONELİ					

02		SOSYAL GÜVENLİK KURUMUNA DEVLET PRİMİ GİDERLERİ					
	1	MEMURLAR					
	2	SÖZLEŞMELİ PERSONEL					
	3	İŞÇİLER					
	4	GEÇİCİ SÜRELİ ÇALIŞANLAR					
	5	DİĞER PERSONELLER					
	7	MİLLETVEKİLLERİ					
	9	İSTİHBARAT PERSONELİ					
03		MAL VE HİZMET ALIM GİDERLERİ			67.030		
	1	ÜRETİME YÖNELİK MAL VE MALZEME ALIMLARI					
	2	TÜKETİME YÖNELİK MAL VE MALZEME ALIMLARI					
	3	YOLLUKLAR					
	4	GÖREV GİDERLERİ					
	5	HİZMET ALIMLARI			67.030		
	6	TEMSİL VE TANITMA GİDERLERİ					
	7	MENKUL MAL, GAYRİMADDİ HAK ALIM, BAKIM VE ONARIM GİDERLERİ					
	8	GAYRİMENKUL MAL BAKIM VE ONARIM GİDERLERİ					
	9	TEDAVİ VE CENAZE GİDERLERİ					
05		CARİ TRANSFERLER					
	1	GÖREV ZARARLARI					
	2	HAZİNE YARDIMLARI					
	3	KAR AMACI GÜTMİYEN KURULUŞLARA YAPILAN TRANSFERLER					
	4	HANE HALKINA YAPILAN TRANSFERLER					
	5	DEVLET SOSYAL GÜVENLİK KURUMLARINDAN HANE HALKINA YAPILAN FAYDA ÖDEMELERİ					
	6	YURTDIŞINA YAPILAN TRANSFERLER					
	8	GELİRDEN AYRILAN PAYLAR					
CARİ GİDERLER TOPLAMI					67.030		

KOD	AÇIKLAMA	2019		2020	2021	2022
		BAŞLANGIÇ ÖDENEĞİ	AĞUSTOS SONU HARCAMA	BÜTÇE TEKLİFİ	BÜTÇE TAHMİNİ	BÜTÇE TAHMİNİ
PROGRAM	YÜKSEKÖĞRETİM HİZMETLERİ	33.825.000	25.549.695	38.340.000	41.199.000	43.832.000
ALTPROGRAM	ÖN LİSANS EĞİTİMİ, LİSANS EĞİTİMİ VE LİSANSÜSTÜ EĞİTİM	32.072.000	24.127.796	36.315.000	39.020.000	41.512.000
FAALİYET	Yükseköğretim Kurumları Birinci Öğretim	30.052.000	22.159.775	34.293.000	36.850.000	39.202.000
BİRİM	Yapı İşleri ve Teknik Daire Başkanlığı	71.000		87.500	90.000	94.600
FİNANS TİPİ	Diğer Özel Bütçeli İdareler	71.000		87.500	90.000	94.600

EKONOMİK KODLAR			2019		2020	2021	2022
			BAŞLANGIÇ ÖDENEĞİ	AĞUSTOS SONU HARCAMA	BÜTÇE TEKLİFİ	BÜTÇE TAHMİNİ	BÜTÇE TAHMİNİ
01		PERSONEL GİDERLERİ					
	1	MEMURLAR					
	2	SÖZLEŞMELİ PERSONEL					
	3	İŞÇİLER					
	4	GEÇİCİ SÜRELİ ÇALIŞANLAR					
	5	DİĞER PERSONELLER					
	7	MİLLETVEKİLLERİ					
	8	CUMHURBAŞKANI ÖDENEĞİ					
	9	İSTİHBARAT PERSONELİ					

02		SOSYAL GÜVENLİK KURUMUNA DEVLET PRİMİ GİDERLERİ					
	1	MEMURLAR					
	2	SÖZLEŞMELİ PERSONEL					
	3	İŞÇİLER					
	4	GEÇİCİ SÜRELİ ÇALIŞANLAR					
	5	DİĞER PERSONELLER					
	7	MİLLETVEKİLLERİ					
	9	İSTİHBARAT PERSONELİ					
03		MAL VE HİZMET ALIM GİDERLERİ	71.000		87.500	90.000	94.600
	1	ÜRETİME YÖNELİK MAL VE MALZEME ALIMLARI					
	2	TÜKETİME YÖNELİK MAL VE MALZEME ALIMLARI					
	3	YOLLUKLAR					
	4	GÖREV GİDERLERİ					
	5	HİZMET ALIMLARI					
	6	TEMSİL VE TANITMA GİDERLERİ					
	7	MENKUL MAL, GAYRİMADDİ HAK ALIM, BAKIM VE ONARIM GİDERLERİ					
	8	GAYRİMENKUL MAL BAKIM VE ONARIM GİDERLERİ	71.000		87.500	90.000	94.600
	9	TEDAVİ VE CENAZE GİDERLERİ					
05		CARİ TRANSFERLER					
	1	GÖREV ZARARLARI					
	2	HAZİNE YARDIMLARI					
	3	KAR AMACI GÜTMİYEN KURULUŞLARA YAPILAN TRANSFERLER					
	4	HANE HALKINA YAPILAN TRANSFERLER					
	5	DEVLET SOSYAL GÜVENLİK KURUMLARINDAN HANE HALKINA YAPILAN FAYDA ÖDEMELERİ					
	6	YURTDIŞINA YAPILAN TRANSFERLER					
	8	GELİRDEN AYRILAN PAYLAR					
CARİ GİDERLER TOPLAMI			71.000		87.500	90.000	94.600

KOD	AÇIKLAMA	2019		2020	2021	2022
		BAŞLANGIÇ ÖDENEĞİ	AĞUSTOS SONU HARCAMA	BÜTÇE TEKLİFİ	BÜTÇE TAHMİNİ	BÜTÇE TAHMİNİ
PROGRAM	YÜKSEKÖĞRETİM HİZMETLERİ	33.825.000	25.549.695	38.340.000	41.199.000	43.832.000
ALTPROGRAM	ÖN LİSANS EĞİTİMİ, LİSANS EĞİTİMİ VE LİSANSÜSTÜ EĞİTİM	32.072.000	24.127.796	36.315.000	39.020.000	41.512.000
FAALİYET	Yükseköğretim Kurumları İkinci Öğretim	27.000	631.840	27.000	27.000	30.000
BİRİM	Fen Fakültesi	10.000	24.261	9.800	11.200	12.500
FİNANS TİPİ	Diğer Özel Bütçeli İdareler	10.000	24.261	9.800	11.200	12.500

EKONOMİK KODLAR			2019		2020	2021	2022
			BAŞLANGIÇ ÖDENEĞİ	AĞUSTOS SONU HARCAMA	BÜTÇE TEKLİFİ	BÜTÇE TAHMİNİ	BÜTÇE TAHMİNİ
01		PERSONEL GİDERLERİ	8.000	23.096	8.200	8.700	9.500
	1	MEMURLAR	1.000	23.096	1.200	700	1.000
	2	SÖZLEŞMELİ PERSONEL					
	3	İŞÇİLER					
	4	GEÇİCİ SÜRELİ ÇALIŞANLAR	7.000		7.000	8.000	8.500
	5	DİĞER PERSONELLER					
	7	MİLLETVEKİLLERİ					
	8	CUMHURBAŞKANI ÖDENEĞİ					
	9	İSTİHBARAT PERSONELİ					

02	SOSYAL GÜVENLİK KURUMUNA DEVLET PRİMİ GİDERLERİ					
1	MEMURLAR					
2	SÖZLEŞMELİ PERSONEL					
3	İŞÇİLER					
4	GEÇİCİ SÜRELİ ÇALIŞANLAR					
5	DİĞER PERSONELLER					
7	MİLLETVEKİLLERİ					
9	İSTİHBARAT PERSONELİ					
03	MAL VE HİZMET ALIM GİDERLERİ	2.000	1.165	1.600	2.500	3.000
1	ÜRETİME YÖNELİK MAL VE MALZEME ALIMLARI					
2	TÜKETİME YÖNELİK MAL VE MALZEME ALIMLARI	2.000	765	1.600	2.500	3.000
3	YOLLUKLAR					
4	GÖREV GİDERLERİ					
5	HİZMET ALIMLARI		400			
6	TEMSİL VE TANITMA GİDERLERİ					
7	MENKUL MAL, GAYRİMADDİ HAK ALIM, BAKIM VE ONARIM GİDERLERİ					
8	GAYRİMENKUL MAL BAKIM VE ONARIM GİDERLERİ					
9	TEDAVİ VE CENAZE GİDERLERİ					
05	CARİ TRANSFERLER					
1	GÖREV ZARARLARI					
2	HAZİNE YARDIMLARI					
3	KAR AMACI GÜTMİYEN KURULUŞLARA YAPILAN TRANSFERLER					
4	HANE HALKINA YAPILAN TRANSFERLER					
5	DEVLET SOSYAL GÜVENLİK KURUMLARINDAN HANE HALKINA YAPILAN FAYDA ÖDEMELERİ					
6	YURTDIŞINA YAPILAN TRANSFERLER					
8	GELİRDEN AYRILAN PAYLAR					
CARİ GİDERLER TOPLAMI		10.000	24.261	9.800	11.200	12.500

KOD	AÇIKLAMA	2019		2020	2021	2022
		BAŞLANGIÇ ÖDENEĞİ	AĞUSTOS SONU HARCAMA	BÜTÇE TEKLİFİ	BÜTÇE TAHMİNİ	BÜTÇE TAHMİNİ
PROGRAM	YÜKSEKÖĞRETİM HİZMETLERİ	33.825.000	25.549.695	38.340.000	41.199.000	43.832.000
ALTPROGRAM	ÖN LİSANS EĞİTİMİ, LİSANS EĞİTİMİ VE LİSANSÜSTÜ EĞİTİM	32.072.000	24.127.796	36.315.000	39.020.000	41.512.000
FAALİYET	Yükseköğretim Kurumları İkinci Öğretim	27.000	631.840	27.000	27.000	30.000
BİRİM	Mühendislik Mimarlık Fakültesi	12.000	251.835	11.600	11.200	12.500
FİNANS TİPİ	Diğer Özel Bütçeli İdareler	12.000	251.835	11.600	11.200	12.500

EKONOMİK KODLAR			2019		2020	2021	2022
			BAŞLANGIÇ ÖDENEĞİ	AĞUSTOS SONU HARCAMA	BÜTÇE TEKLİFİ	BÜTÇE TAHMİNİ	BÜTÇE TAHMİNİ
01		PERSONEL GİDERLERİ	9.000	251.835	8.200	8.700	9.500
	1	MEMURLAR	1.000	248.257	1.200	700	1.000
	2	SÖZLEŞMELİ PERSONEL					
	3	İŞÇİLER					
	4	GEÇİCİ SÜRELİ ÇALIŞANLAR	8.000	3.578	7.000	8.000	8.500
	5	DİĞER PERSONELLER					
	7	MİLLETVEKİLLERİ					
	8	CUMHURBAŞKANI ÖDENEĞİ					
	9	İSTİHBARAT PERSONELİ					

02		SOSYAL GÜVENLİK KURUMUNA DEVLET PRİMİ GİDERLERİ					
	1	MEMURLAR					
	2	SÖZLEŞMELİ PERSONEL					
	3	İŞÇİLER					
	4	GEÇİCİ SÜRELİ ÇALIŞANLAR					
	5	DİĞER PERSONELLER					
	7	MİLLETVEKİLLERİ					
	9	İSTİHBARAT PERSONELİ					
03		MAL VE HİZMET ALIM GİDERLERİ	3.000	3.400	2.500	3.000	
	1	ÜRETİME YÖNELİK MAL VE MALZEME ALIMLARI					
	2	TÜKETİME YÖNELİK MAL VE MALZEME ALIMLARI	3.000	3.400	2.500	3.000	
	3	YOLLUKLAR					
	4	GÖREV GİDERLERİ					
	5	HİZMET ALIMLARI					
	6	TEMSİL VE TANITMA GİDERLERİ					
	7	MENKUL MAL, GAYRİMADDİ HAK ALIM, BAKIM VE ONARIM GİDERLERİ					
	8	GAYRİMENKUL MAL BAKIM VE ONARIM GİDERLERİ					
	9	TEDAVİ VE CENAZE GİDERLERİ					
05		CARİ TRANSFERLER					
	1	GÖREV ZARARLARI					
	2	HAZİNE YARDIMLARI					
	3	KAR AMACI GÜTMİYEN KURULUŞLARA YAPILAN TRANSFERLER					
	4	HANE HALKINA YAPILAN TRANSFERLER					
	5	DEVLET SOSYAL GÜVENLİK KURUMLARINDAN HANE HALKINA YAPILAN FAYDA ÖDEMELERİ					
	6	YURTDIŞINA YAPILAN TRANSFERLER					
	8	GELİRDEN AYRILAN PAYLAR					
CARİ GİDERLER TOPLAMI			12.000	251.835	11.600	11.200	12.500

KOD	AÇIKLAMA	2019		2020	2021	2022
		BAŞLANGIÇ ÖDENEĞİ	AĞUSTOS SONU HARCAMA	BÜTÇE TEKLİFİ	BÜTÇE TAHMİNİ	BÜTÇE TAHMİNİ
PROGRAM	YÜKSEKÖĞRETİM HİZMETLERİ	33.825.000	25.549.695	38.340.000	41.199.000	43.832.000
ALTPROGRAM	ÖN LİSANS EĞİTİMİ, LİSANS EĞİTİMİ VE LİSANSÜSTÜ EĞİTİM	32.072.000	24.127.796	36.315.000	39.020.000	41.512.000
FAALİYET	Yükseköğretim Kurumları İkinci Öğretim	27.000	631.840	27.000	27.000	30.000
BİRİM	İktisadi ve İdari Bilimler Fakültesi	1.000	66.357	1.200	700	1.000
FİNANS TİPİ	Diğer Özel Bütçeli İdareler	1.000	66.357	1.200	700	1.000

EKONOMİK KODLAR			2019		2020	2021	2022
			BAŞLANGIÇ ÖDENEĞİ	AĞUSTOS SONU HARCAMA	BÜTÇE TEKLİFİ	BÜTÇE TAHMİNİ	BÜTÇE TAHMİNİ
01		PERSONEL GİDERLERİ	1.000	66.357	1.200	700	1.000
	1	MEMURLAR	1.000	66.357	1.200	700	1.000
	2	SÖZLEŞMELİ PERSONEL					
	3	İŞÇİLER					
	4	GEÇİCİ SÜRELİ ÇALIŞANLAR					
	5	DiĞER PERSONELLER					
	7	MİLLETVEKİLLERİ					
	8	CUMHURBAŞKANI ÖDENEĞİ					
	9	İSTİHBARAT PERSONELİ					

02		SOSYAL GÜVENLİK KURUMUNA DEVLET PRİMİ GİDERLERİ					
	1	MEMURLAR					
	2	SÖZLEŞMELİ PERSONEL					
	3	İŞÇİLER					
	4	GEÇİCİ SÜRELİ ÇALIŞANLAR					
	5	DİĞER PERSONELLER					
	7	MİLLETVEKİLLERİ					
	9	İSTİHBARAT PERSONELİ					
03		MAL VE HİZMET ALIM GİDERLERİ					
	1	ÜRETİME YÖNELİK MAL VE MALZEME ALIMLARI					
	2	TÜKETİME YÖNELİK MAL VE MALZEME ALIMLARI					
	3	YOLLUKLAR					
	4	GÖREV GİDERLERİ					
	5	HİZMET ALIMLARI					
	6	TEMSİL VE TANITMA GİDERLERİ					
	7	MENKUL MAL, GAYRİMADDİ HAK ALIM, BAKIM VE ONARIM GİDERLERİ					
	8	GAYRİMENKUL MAL BAKIM VE ONARIM GİDERLERİ					
	9	TEDAVİ VE CENAZE GİDERLERİ					
05		CARİ TRANSFERLER					
	1	GÖREV ZARARLARI					
	2	HAZİNE YARDIMLARI					
	3	KAR AMACI GÜTMİYEN KURULUŞLARA YAPILAN TRANSFERLER					
	4	HANE HALKINA YAPILAN TRANSFERLER					
	5	DEVLET SOSYAL GÜVENLİK KURUMLARINDAN HANE HALKINA YAPILAN FAYDA ÖDEMELERİ					
	6	YURTDIŞINA YAPILAN TRANSFERLER					
	8	GELİRDEN AYRILAN PAYLAR					

CARİ GİDERLER TOPLAMI			1.000	66.357	1.200	700	1.000
------------------------------	--	--	--------------	---------------	--------------	------------	--------------

KOD	AÇIKLAMA	2019		2020	2021	2022
		BAŞLANGIÇ ÖDENEĞİ	AĞUSTOS SONU HARCAMA	BÜTÇE TEKLİFİ	BÜTÇE TAHMİNİ	BÜTÇE TAHMİNİ
PROGRAM	YÜKSEKÖĞRETİM HİZMETLERİ	33.825.000	25.549.695	38.340.000	41.199.000	43.832.000
ALTPROGRAM	ÖN LİSANS EĞİTİMİ, LİSANS EĞİTİMİ VE LİSANSÜSTÜ EĞİTİM	32.072.000	24.127.796	36.315.000	39.020.000	41.512.000
FAALİYET	Yükseköğretim Kurumları İkinci Öğretim	27.000	631.840	27.000	27.000	30.000
BİRİM	Edebiyat Fakültesi	4.000	153.016	4.400	3.900	4.000
FİNANS TİPİ	Diğer Özel Bütçeli İdareler	4.000	153.016	4.400	3.900	4.000

EKONOMİK KODLAR			2019		2020	2021	2022
			BAŞLANGIÇ ÖDENEĞİ	AĞUSTOS SONU HARCAMA	BÜTÇE TEKLİFİ	BÜTÇE TAHMİNİ	BÜTÇE TAHMİNİ
01		PERSONEL GİDERLERİ	1.000	150.066	1.400	900	1.000
	1	MEMURLAR	1.000	150.066	1.400	900	1.000
	2	SÖZLEŞMELİ PERSONEL					
	3	İŞÇİLER					
	4	GEÇİCİ SÜRELİ ÇALIŞANLAR					
	5	DİĞER PERSONELLER					
	7	MİLLETVEKİLLERİ					
	8	CUMHURBAŞKANI ÖDENEĞİ					
	9	İSTİHBARAT PERSONELİ					

02		SOSYAL GÜVENLİK KURUMUNA DEVLET PRİMİ GİDERLERİ					
	1	MEMURLAR					
	2	SÖZLEŞMELİ PERSONEL					
	3	İŞÇİLER					
	4	GEÇİCİ SÜRELİ ÇALIŞANLAR					
	5	DİĞER PERSONELLER					
	7	MİLLETVEKİLLERİ					
	9	İSTİHBARAT PERSONELİ					
03		MAL VE HİZMET ALIM GİDERLERİ	3.000	2.950	3.000	3.000	3.000
	1	ÜRETİME YÖNELİK MAL VE MALZEME ALIMLARI					
	2	TÜKETİME YÖNELİK MAL VE MALZEME ALIMLARI	3.000		3.000	3.000	3.000
	3	YOLLUKLAR					
	4	GÖREV GİDERLERİ					
	5	HİZMET ALIMLARI					
	6	TEMSİL VE TANITMA GİDERLERİ					
	7	MENKUL MAL, GAYRİMADDİ HAK ALIM, BAKIM VE ONARIM GİDERLERİ		2.950			
	8	GAYRİMENKUL MAL BAKIM VE ONARIM GİDERLERİ					
	9	TEDAVİ VE CENAZE GİDERLERİ					
05		CARİ TRANSFERLER					
	1	GÖREV ZARARLARI					
	2	HAZİNE YARDIMLARI					
	3	KAR AMACI GÜTMİYEN KURULUŞLARA YAPILAN TRANSFERLER					
	4	HANE HALKINA YAPILAN TRANSFERLER					
	5	DEVLET SOSYAL GÜVENLİK KURUMLARINDAN HANE HALKINA YAPILAN FAYDA ÖDEMELERİ					
	6	YURTDIŞINA YAPILAN TRANSFERLER					
	8	GELİRDEN AYRILAN PAYLAR					
CARİ GİDERLER TOPLAMI			4.000	153.016	4.400	3.900	4.000

KOD	AÇIKLAMA	2019		2020	2021	2022
		BAŞLANGIÇ ÖDENEĞİ	AĞUSTOS SONU HARCAMA	BÜTÇE TEKLİFİ	BÜTÇE TAHMİNİ	BÜTÇE TAHMİNİ
PROGRAM	YÜKSEKÖĞRETİM HİZMETLERİ	33.825.000	25.549.695	38.340.000	41.199.000	43.832.000
ALTPROGRAM	ÖN LİSANS EĞİTİMİ, LİSANS EĞİTİMİ VE LİSANSÜSTÜ EĞİTİM	32.072.000	24.127.796	36.315.000	39.020.000	41.512.000
FAALİYET	Yükseköğretim Kurumları İkinci Öğretim	27.000	631.840	27.000	27.000	30.000
BİRİM	Spor Bilimleri Fakültesi		699			
FİNANS TİPİ	Diğer Özel Bütçeli İdareler		699			

EKONOMİK KODLAR			2019		2020	2021	2022
			BAŞLANGIÇ ÖDENEĞİ	AĞUSTOS SONU HARCAMA	BÜTÇE TEKLİFİ	BÜTÇE TAHMİNİ	BÜTÇE TAHMİNİ
01		PERSONEL GİDERLERİ		699			
	1	MEMURLAR		699			
	2	SÖZLEŞMELİ PERSONEL					
	3	İŞÇİLER					
	4	GEÇİCİ SÜRELİ ÇALIŞANLAR					
	5	DİĞER PERSONELLER					
	7	MİLLETVEKİLLERİ					
	8	CUMHURBAŞKANI ÖDENEĞİ					
	9	İSTİHBARAT PERSONELİ					

02		SOSYAL GÜVENLİK KURUMUNA DEVLET PRİMİ GİDERLERİ					
	1	MEMURLAR					
	2	SÖZLEŞMELİ PERSONEL					
	3	İŞÇİLER					
	4	GEÇİCİ SÜRELİ ÇALIŞANLAR					
	5	DİĞER PERSONELLER					
	7	MİLLETVEKİLLERİ					
	9	İSTİHBARAT PERSONELİ					
03		MAL VE HİZMET ALIM GİDERLERİ					
	1	ÜRETİME YÖNELİK MAL VE MALZEME ALIMLARI					
	2	TÜKETİME YÖNELİK MAL VE MALZEME ALIMLARI					
	3	YOLLUKLAR					
	4	GÖREV GİDERLERİ					
	5	HİZMET ALIMLARI					
	6	TEMSİL VE TANITMA GİDERLERİ					
	7	MENKUL MAL, GAYRİMADDİ HAK ALIM, BAKIM VE ONARIM GİDERLERİ					
	8	GAYRİMENKUL MAL BAKIM VE ONARIM GİDERLERİ					
	9	TEDAVİ VE CENAZE GİDERLERİ					
05		CARİ TRANSFERLER					
	1	GÖREV ZARARLARI					
	2	HAZİNE YARDIMLARI					
	3	KAR AMACI GÜTMİYEN KURULUŞLARA YAPILAN TRANSFERLER					
	4	HANE HALKINA YAPILAN TRANSFERLER					
	5	DEVLET SOSYAL GÜVENLİK KURUMLARINDAN HANE HALKINA YAPILAN FAYDA ÖDEMELERİ					
	6	YURTDIŞINA YAPILAN TRANSFERLER					
	8	GELİRDEN AYRILAN PAYLAR					

CARİ GİDERLER TOPLAMI				699			
------------------------------	--	--	--	------------	--	--	--

KOD	AÇIKLAMA	2019		2020	2021	2022
		BAŞLANGIÇ ÖDENEĞİ	AĞUSTOS SONU HARCAMA	BÜTÇE TEKLİFİ	BÜTÇE TAHMİNİ	BÜTÇE TAHMİNİ
PROGRAM	YÜKSEKÖĞRETİM HİZMETLERİ	33.825.000	25.549.695	38.340.000	41.199.000	43.832.000
ALTPROGRAM	ÖN LİSANS EĞİTİMİ, LİSANS EĞİTİMİ VE LİSANSÜSTÜ EĞİTİM	32.072.000	24.127.796	36.315.000	39.020.000	41.512.000
FAALİYET	Yükseköğretim Kurumları İkinci Öğretim	27.000	631.840	27.000	27.000	30.000
BİRİM	İdari ve Mali İşler Daire Başkanlığı		135.672			
FİNANS TİPİ	Diğer Özel Bütçeli İdareler		135.672			

EKONOMİK KODLAR			2019		2020	2021	2022
			BAŞLANGIÇ ÖDENEĞİ	AĞUSTOS SONU HARCAMA	BÜTÇE TEKLİFİ	BÜTÇE TAHMİNİ	BÜTÇE TAHMİNİ
01		PERSONEL GİDERLERİ					
	1	MEMURLAR					
	2	SÖZLEŞMELİ PERSONEL					
	3	İŞÇİLER					
	4	GEÇİCİ SÜRELİ ÇALIŞANLAR					
	5	DİĞER PERSONELLER					
	7	MİLLETVEKİLLERİ					
	8	CUMHURBAŞKANI ÖDENEĞİ					
	9	İSTİHBARAT PERSONELİ					

02		SOSYAL GÜVENLİK KURUMUNA DEVLET PRİMİ GİDERLERİ					
	1	MEMURLAR					
	2	SÖZLEŞMELİ PERSONEL					
	3	İŞÇİLER					
	4	GEÇİCİ SÜRELİ ÇALIŞANLAR					
	5	DİĞER PERSONELLER					
	7	MİLLETVEKİLLERİ					
	9	İSTİHBARAT PERSONELİ					
03		MAL VE HİZMET ALIM GİDERLERİ			135.672		
	1	ÜRETİME YÖNELİK MAL VE MALZEME ALIMLARI					
	2	TÜKETİME YÖNELİK MAL VE MALZEME ALIMLARI			135.672		
	3	YOLLUKLAR					
	4	GÖREV GİDERLERİ					
	5	HİZMET ALIMLARI					
	6	TEMSİL VE TANITMA GİDERLERİ					
	7	MENKUL MAL, GAYRİMADDİ HAK ALIM, BAKIM VE ONARIM GİDERLERİ					
	8	GAYRİMENKUL MAL BAKIM VE ONARIM GİDERLERİ					
	9	TEDAVİ VE CENAZE GİDERLERİ					
05		CARİ TRANSFERLER					
	1	GÖREV ZARARLARI					
	2	HAZİNE YARDIMLARI					
	3	KAR AMACI GÜTMİYEN KURULUŞLARA YAPILAN TRANSFERLER					
	4	HANE HALKINA YAPILAN TRANSFERLER					
	5	DEVLET SOSYAL GÜVENLİK KURUMLARINDAN HANE HALKINA YAPILAN FAYDA ÖDEMELERİ					
	6	YURTDIŞINA YAPILAN TRANSFERLER					
	8	GELİRDEN AYRILAN PAYLAR					
CARİ GİDERLER TOPLAMI					135.672		

KOD	AÇIKLAMA	2019		2020	2021	2022
		BAŞLANGIÇ ÖDENEĞİ	AĞUSTOS SONU HARCAMA	BÜTÇE TEKLİFİ	BÜTÇE TAHMİNİ	BÜTÇE TAHMİNİ
PROGRAM	YÜKSEKÖĞRETİM HİZMETLERİ	33.825.000	25.549.695	38.340.000	41.199.000	43.832.000
ALTPROGRAM	ÖN LİSANS EĞİTİMİ, LİSANS EĞİTİMİ VE LİSANSÜSTÜ EĞİTİM	32.072.000	24.127.796	36.315.000	39.020.000	41.512.000
FAALİYET	Yükseköğretim Kurumları Yaz Okulları	31.000	164.376	33.000	37.000	37.000
BİRİM	Fen Fakültesi	5.000	1.458	4.900	6.300	6.300
FİNANS TİPİ	Diğer Özel Bütçeli İdareler	5.000	1.458	4.900	6.300	6.300

EKONOMİK KODLAR			2019		2020	2021	2022
			BAŞLANGIÇ ÖDENEĞİ	AĞUSTOS SONU HARCAMA	BÜTÇE TEKLİFİ	BÜTÇE TAHMİNİ	BÜTÇE TAHMİNİ
01		PERSONEL GİDERLERİ	5.000	1.458	4.900	6.300	6.300
	1	MEMURLAR	5.000	1.458	4.900	6.300	6.300
	2	SÖZLEŞMELİ PERSONEL					
	3	İŞÇİLER					
	4	GEÇİCİ SÜRELİ ÇALIŞANLAR					
	5	DİĞER PERSONELLER					
	7	MİLLETVEKİLLERİ					
	8	CUMHURBAŞKANI ÖDENEĞİ					
	9	İSTİHBARAT PERSONELİ					

02		SOSYAL GÜVENLİK KURUMUNA DEVLET PRİMİ GİDERLERİ					
	1	MEMURLAR					
	2	SÖZLEŞMELİ PERSONEL					
	3	İŞÇİLER					
	4	GEÇİCİ SÜRELİ ÇALIŞANLAR					
	5	DİĞER PERSONELLER					
	7	MİLLETVEKİLLERİ					
	9	İSTİHBARAT PERSONELİ					
03		MAL VE HİZMET ALIM GİDERLERİ					
	1	ÜRETİME YÖNELİK MAL VE MALZEME ALIMLARI					
	2	TÜKETİME YÖNELİK MAL VE MALZEME ALIMLARI					
	3	YOLLUKLAR					
	4	GÖREV GİDERLERİ					
	5	HİZMET ALIMLARI					
	6	TEMSİL VE TANITMA GİDERLERİ					
	7	MENKUL MAL, GAYRİMADDİ HAK ALIM, BAKIM VE ONARIM GİDERLERİ					
	8	GAYRİMENKUL MAL BAKIM VE ONARIM GİDERLERİ					
	9	TEDAVİ VE CENAZE GİDERLERİ					
05		CARİ TRANSFERLER					
	1	GÖREV ZARARLARI					
	2	HAZİNE YARDIMLARI					
	3	KAR AMACI GÜTMİYEN KURULUŞLARA YAPILAN TRANSFERLER					
	4	HANE HALKINA YAPILAN TRANSFERLER					
	5	DEVLET SOSYAL GÜVENLİK KURUMLARINDAN HANE HALKINA YAPILAN FAYDA ÖDEMELERİ					
	6	YURTDIŞINA YAPILAN TRANSFERLER					
	8	GELİRDEN AYRILAN PAYLAR					
CARİ GİDERLER TOPLAMI			5.000	1.458	4.900	6.300	6.300

KOD	AÇIKLAMA	2019		2020	2021	2022
		BAŞLANGIÇ ÖDENEĞİ	AĞUSTOS SONU HARCAMA	BÜTÇE TEKLİFİ	BÜTÇE TAHMİNİ	BÜTÇE TAHMİNİ
PROGRAM	YÜKSEKÖĞRETİM HİZMETLERİ	33.825.000	25.549.695	38.340.000	41.199.000	43.832.000
ALTPROGRAM	ÖN LİSANS EĞİTİMİ, LİSANS EĞİTİMİ VE LİSANSÜSTÜ EĞİTİM	32.072.000	24.127.796	36.315.000	39.020.000	41.512.000
FAALİYET	Yükseköğretim Kurumları Yaz Okulları	31.000	164.376	33.000	37.000	37.000
BİRİM	Mühendislik Mimarlık Fakültesi	15.000	125.181	15.700	17.300	17.300
FİNANS TİPİ	Diğer Özel Bütçeli İdareler	15.000	125.181	15.700	17.300	17.300

EKONOMİK KODLAR		2019		2020	2021	2022
		BAŞLANGIÇ ÖDENEĞİ	AĞUSTOS SONU HARCAMA	BÜTÇE TEKLİFİ	BÜTÇE TAHMİNİ	BÜTÇE TAHMİNİ
01	PERSONEL GİDERLERİ	6.000	125.181	5.700	6.300	6.300
	1 MEMURLAR	6.000	125.181	5.700	6.300	6.300
	2 SÖZLEŞMELİ PERSONEL					
	3 İŞÇİLER					
	4 GEÇİCİ SÜRELİ ÇALIŞANLAR					
	5 DİĞER PERSONELLER					
	7 MİLLETVEKİLLERİ					
	8 CUMHURBAŞKANI ÖDENEĞİ					
	9 İSTİHBARAT PERSONELİ					

02		SOSYAL GÜVENLİK KURUMUNA DEVLET PRİMİ GİDERLERİ					
	1	MEMURLAR					
	2	SÖZLEŞMELİ PERSONEL					
	3	İŞÇİLER					
	4	GEÇİCİ SÜRELİ ÇALIŞANLAR					
	5	DİĞER PERSONELLER					
	7	MİLLETVEKİLLERİ					
	9	İSTİHBARAT PERSONELİ					
03		MAL VE HİZMET ALIM GİDERLERİ	9.000		10.000	11.000	11.000
	1	ÜRETİME YÖNELİK MAL VE MALZEME ALIMLARI					
	2	TÜKETİME YÖNELİK MAL VE MALZEME ALIMLARI	9.000		10.000	11.000	11.000
	3	YOLLUKLAR					
	4	GÖREV GİDERLERİ					
	5	HİZMET ALIMLARI					
	6	TEMSİL VE TANITMA GİDERLERİ					
	7	MENKUL MAL, GAYRİMADDİ HAK ALIM, BAKIM VE ONARIM GİDERLERİ					
	8	GAYRİMENKUL MAL BAKIM VE ONARIM GİDERLERİ					
	9	TEDAVİ VE CENAZE GİDERLERİ					
05		CARİ TRANSFERLER					
	1	GÖREV ZARARLARI					
	2	HAZİNE YARDIMLARI					
	3	KAR AMACI GÜTMİYEN KURULUŞLARA YAPILAN TRANSFERLER					
	4	HANE HALKINA YAPILAN TRANSFERLER					
	5	DEVLET SOSYAL GÜVENLİK KURUMLARINDAN HANE HALKINA YAPILAN FAYDA ÖDEMELERİ					
	6	YURTDIŞINA YAPILAN TRANSFERLER					
	8	GELİRDEN AYRILAN PAYLAR					
CARİ GİDERLER TOPLAMI			15.000	125.181	15.700	17.300	17.300

KOD	AÇIKLAMA	2019		2020	2021	2022
		BAŞLANGIÇ ÖDENEĞİ	AĞUSTOS SONU HARCAMA	BÜTÇE TEKLİFİ	BÜTÇE TAHMİNİ	BÜTÇE TAHMİNİ
PROGRAM	YÜKSEKÖĞRETİM HİZMETLERİ	33.825.000	25.549.695	38.340.000	41.199.000	43.832.000
ALTPROGRAM	ÖN LİSANS EĞİTİMİ, LİSANS EĞİTİMİ VE LİSANSÜSTÜ EĞİTİM	32.072.000	24.127.796	36.315.000	39.020.000	41.512.000
FAALİYET	Yükseköğretim Kurumları Yaz Okulları	31.000	164.376	33.000	37.000	37.000
BİRİM	İktisadi ve İdari Bilimler Fakültesi	5.000	11.421	5.700	6.300	6.300
FİNANS TİPİ	Diğer Özel Bütçeli İdareler	5.000	11.421	5.700	6.300	6.300

EKONOMİK KODLAR			2019		2020	2021	2022
			BAŞLANGIÇ ÖDENEĞİ	AĞUSTOS SONU HARCAMA	BÜTÇE TEKLİFİ	BÜTÇE TAHMİNİ	BÜTÇE TAHMİNİ
01		PERSONEL GİDERLERİ	5.000	11.421	5.700	6.300	6.300
	1	MEMURLAR	5.000	11.421	5.700	6.300	6.300
	2	SÖZLEŞMELİ PERSONEL					
	3	İŞÇİLER					
	4	GEÇİCİ SÜRELİ ÇALIŞANLAR					
	5	DİĞER PERSONELLER					
	7	MİLLETVEKİLLERİ					
	8	CUMHURBAŞKANI ÖDENEĞİ					
	9	İSTİHBARAT PERSONELİ					

02		SOSYAL GÜVENLİK KURUMUNA DEVLET PRİMİ GİDERLERİ					
	1	MEMURLAR					
	2	SÖZLEŞMELİ PERSONEL					
	3	İŞÇİLER					
	4	GEÇİCİ SÜRELİ ÇALIŞANLAR					
	5	DİĞER PERSONELLER					
	7	MİLLETVEKİLLERİ					
	9	İSTİHBARAT PERSONELİ					
03		MAL VE HİZMET ALIM GİDERLERİ					
	1	ÜRETİME YÖNELİK MAL VE MALZEME ALIMLARI					
	2	TÜKETİME YÖNELİK MAL VE MALZEME ALIMLARI					
	3	YOLLUKLAR					
	4	GÖREV GİDERLERİ					
	5	HİZMET ALIMLARI					
	6	TEMSİL VE TANITMA GİDERLERİ					
	7	MENKUL MAL, GAYRİMADDİ HAK ALIM, BAKIM VE ONARIM GİDERLERİ					
	8	GAYRİMENKUL MAL BAKIM VE ONARIM GİDERLERİ					
	9	TEDAVİ VE CENAZE GİDERLERİ					
05		CARİ TRANSFERLER					
	1	GÖREV ZARARLARI					
	2	HAZİNE YARDIMLARI					
	3	KAR AMACI GÜTMİYEN KURULUŞLARA YAPILAN TRANSFERLER					
	4	HANE HALKINA YAPILAN TRANSFERLER					
	5	DEVLET SOSYAL GÜVENLİK KURUMLARINDAN HANE HALKINA YAPILAN FAYDA ÖDEMELERİ					
	6	YURTDIŞINA YAPILAN TRANSFERLER					
	8	GELİRDEN AYRILAN PAYLAR					
CARİ GİDERLER TOPLAMI			5.000	11.421	5.700	6.300	6.300

KOD	AÇIKLAMA	2019		2020	2021	2022
		BAŞLANGIÇ ÖDENEĞİ	AĞUSTOS SONU HARCAMA	BÜTÇE TEKLİFİ	BÜTÇE TAHMİNİ	BÜTÇE TAHMİNİ
PROGRAM	YÜKSEKÖĞRETİM HİZMETLERİ	33.825.000	25.549.695	38.340.000	41.199.000	43.832.000
ALTPROGRAM	ÖN LİSANS EĞİTİMİ, LİSANS EĞİTİMİ VE LİSANSÜSTÜ EĞİTİM	32.072.000	24.127.796	36.315.000	39.020.000	41.512.000
FAALİYET	Yükseköğretim Kurumları Yaz Okulları	31.000	164.376	33.000	37.000	37.000
BİRİM	Edebiyat Fakültesi	6.000	26.316	6.700	7.100	7.100
FİNANS TİPİ	Diğer Özel Bütçeli İdareler	6.000	26.316	6.700	7.100	7.100

EKONOMİK KODLAR			2019		2020	2021	2022
			BAŞLANGIÇ ÖDENEĞİ	AĞUSTOS SONU HARCAMA	BÜTÇE TEKLİFİ	BÜTÇE TAHMİNİ	BÜTÇE TAHMİNİ
01		PERSONEL GİDERLERİ	6.000	26.316	6.700	7.100	7.100
	1	MEMURLAR	6.000	26.316	6.700	7.100	7.100
	2	SÖZLEŞMELİ PERSONEL					
	3	İŞÇİLER					
	4	GEÇİCİ SÜRELİ ÇALIŞANLAR					
	5	DİĞER PERSONELLER					
	7	MİLLETVEKİLLERİ					
	8	CUMHURBAŞKANI ÖDENEĞİ					
	9	İSTİHBARAT PERSONELİ					

02		SOSYAL GÜVENLİK KURUMUNA DEVLET PRİMİ GİDERLERİ					
	1	MEMURLAR					
	2	SÖZLEŞMELİ PERSONEL					
	3	İŞÇİLER					
	4	GEÇİCİ SÜRELİ ÇALIŞANLAR					
	5	DİĞER PERSONELLER					
	7	MİLLETVEKİLLERİ					
	9	İSTİHBARAT PERSONELİ					
03		MAL VE HİZMET ALIM GİDERLERİ					
	1	ÜRETİME YÖNELİK MAL VE MALZEME ALIMLARI					
	2	TÜKETİME YÖNELİK MAL VE MALZEME ALIMLARI					
	3	YOLLUKLAR					
	4	GÖREV GİDERLERİ					
	5	HİZMET ALIMLARI					
	6	TEMSİL VE TANITMA GİDERLERİ					
	7	MENKUL MAL, GAYRİMADDİ HAK ALIM, BAKIM VE ONARIM GİDERLERİ					
	8	GAYRİMENKUL MAL BAKIM VE ONARIM GİDERLERİ					
	9	TEDAVİ VE CENAZE GİDERLERİ					
05		CARİ TRANSFERLER					
	1	GÖREV ZARARLARI					
	2	HAZİNE YARDIMLARI					
	3	KAR AMACI GÜTMİYEN KURULUŞLARA YAPILAN TRANSFERLER					
	4	HANE HALKINA YAPILAN TRANSFERLER					
	5	DEVLET SOSYAL GÜVENLİK KURUMLARINDAN HANE HALKINA YAPILAN FAYDA ÖDEMELERİ					
	6	YURTDIŞINA YAPILAN TRANSFERLER					
	8	GELİRDEN AYRILAN PAYLAR					
CARİ GİDERLER TOPLAMI			6.000	26.316	6.700	7.100	7.100

KOD	AÇIKLAMA	2019		2020	2021	2022
		BAŞLANGIÇ ÖDENEĞİ	AĞUSTOS SONU HARCAMA	BÜTÇE TEKLİFİ	BÜTÇE TAHMİNİ	BÜTÇE TAHMİNİ
PROGRAM	YÜKSEKÖĞRETİM HİZMETLERİ	33.825.000	25.549.695	38.340.000	41.199.000	43.832.000
ALTPROGRAM	YÜKSEKÖĞRETİMDE ÖĞRENCİ YAŞAMI	1.753.000	1.421.899	2.025.000	2.179.000	2.320.000
FAALİYET	Yükseköğretimde Barınma Hizmetleri		56.218			
BİRİM	Sağlık, Kültür ve Spor Daire Başkanlığı		56.218			
FİNANS TİPİ	Diğer Özel Bütçeli İdareler		56.218			

EKONOMİK KODLAR			2019		2020	2021	2022
			BAŞLANGIÇ ÖDENEĞİ	AĞUSTOS SONU HARCAMA	BÜTÇE TEKLİFİ	BÜTÇE TAHMİNİ	BÜTÇE TAHMİNİ
01		PERSONEL GİDERLERİ					
	1	MEMURLAR					
	2	SÖZLEŞMELİ PERSONEL					
	3	İŞÇİLER					
	4	GEÇİCİ SÜRELİ ÇALIŞANLAR					
	5	DİĞER PERSONELLER					
	7	MİLLETVEKİLLERİ					
	8	CUMHURBAŞKANI ÖDENEĞİ					
	9	İSTİHBARAT PERSONELİ					

02		SOSYAL GÜVENLİK KURUMUNA DEVLET PRİMİ GİDERLERİ					
	1	MEMURLAR					
	2	SÖZLEŞMELİ PERSONEL					
	3	İŞÇİLER					
	4	GEÇİCİ SÜRELİ ÇALIŞANLAR					
	5	DİĞER PERSONELLER					
	7	MİLLETVEKİLLERİ					
	9	İSTİHBARAT PERSONELİ					
03		MAL VE HİZMET ALIM GİDERLERİ			56.218		
	1	ÜRETİME YÖNELİK MAL VE MALZEME ALIMLARI					
	2	TÜKETİME YÖNELİK MAL VE MALZEME ALIMLARI			897		
	3	YOLLUKLAR					
	4	GÖREV GİDERLERİ					
	5	HİZMET ALIMLARI			54.023		
	6	TEMSİL VE TANITMA GİDERLERİ					
	7	MENKUL MAL, GAYRİMADDİ HAK ALIM, BAKIM VE ONARIM GİDERLERİ			1.298		
	8	GAYRİMENKUL MAL BAKIM VE ONARIM GİDERLERİ					
	9	TEDAVİ VE CENAZE GİDERLERİ					
05		CARİ TRANSFERLER					
	1	GÖREV ZARARLARI					
	2	HAZİNE YARDIMLARI					
	3	KAR AMACI GÜTMİYEN KURULUŞLARA YAPILAN TRANSFERLER					
	4	HANE HALKINA YAPILAN TRANSFERLER					
	5	DEVLET SOSYAL GÜVENLİK KURUMLARINDAN HANE HALKINA YAPILAN FAYDA ÖDEMELERİ					
	6	YURTDIŞINA YAPILAN TRANSFERLER					
	8	GELİRDEN AYRILAN PAYLAR					
CARİ GİDERLER TOPLAMI					56.218		

KOD	AÇIKLAMA	2019		2020	2021	2022
		BAŞLANGIÇ ÖDENEĞİ	AĞUSTOS SONU HARCAMA	BÜTÇE TEKLİFİ	BÜTÇE TAHMİNİ	BÜTÇE TAHMİNİ
PROGRAM	YÜKSEKÖĞRETİM HİZMETLERİ	33.825.000	25.549.695	38.340.000	41.199.000	43.832.000
ALTPROGRAM	YÜKSEKÖĞRETİMDE ÖĞRENCİ YAŞAMI	1.753.000	1.421.899	2.025.000	2.179.000	2.320.000
FAALİYET	Yükseköğretimde Beslenme Hizmetleri	57.000	360.309	63.000	67.000	71.000
BİRİM	Sağlık, Kültür ve Spor Daire Başkanlığı	57.000	360.309	63.000	67.000	71.000
FİNANS TİPİ	Diğer Özel Bütçeli İdareler	57.000	360.309	63.000	67.000	71.000

EKONOMİK KODLAR			2019		2020	2021	2022
			BAŞLANGIÇ ÖDENEĞİ	AĞUSTOS SONU HARCAMA	BÜTÇE TEKLİFİ	BÜTÇE TAHMİNİ	BÜTÇE TAHMİNİ
01		PERSONEL GİDERLERİ					
	1	MEMURLAR					
	2	SÖZLEŞMELİ PERSONEL					
	3	İŞÇİLER					
	4	GEÇİCİ SÜRELİ ÇALIŞANLAR					
	5	DİĞER PERSONELLER					
	7	MİLLETVEKİLLERİ					
	8	CUMHURBAŞKANI ÖDENEĞİ					
	9	İSTİHBARAT PERSONELİ					

02	SOSYAL GÜVENLİK KURUMUNA DEVLET PRİMİ GİDERLERİ					
1	MEMURLAR					
2	SÖZLEŞMELİ PERSONEL					
3	İŞÇİLER					
4	GEÇİCİ SÜRELİ ÇALIŞANLAR					
5	DİĞER PERSONELLER					
7	MİLLETVEKİLLERİ					
9	İSTİHBARAT PERSONELİ					
03	MAL VE HİZMET ALIM GİDERLERİ	57.000	360.309	63.000	67.000	71.000
1	ÜRETİME YÖNELİK MAL VE MALZEME ALIMLARI					
2	TÜKETİME YÖNELİK MAL VE MALZEME ALIMLARI	56.000	360.309	62.000	66.000	70.000
3	YOLLUKLAR					
4	GÖREV GİDERLERİ					
5	HİZMET ALIMLARI					
6	TEMSİL VE TANITMA GİDERLERİ					
7	MENKUL MAL, GAYRİMADDİ HAK ALIM, BAKIM VE ONARIM GİDERLERİ	1.000		1.000	1.000	1.000
8	GAYRİMENKUL MAL BAKIM VE ONARIM GİDERLERİ					
9	TEDAVİ VE CENAZE GİDERLERİ					
05	CARİ TRANSFERLER					
1	GÖREV ZARARLARI					
2	HAZİNE YARDIMLARI					
3	KAR AMACI GÜTMİYEN KURULUŞLARA YAPILAN TRANSFERLER					
4	HANE HALKINA YAPILAN TRANSFERLER					
5	DEVLET SOSYAL GÜVENLİK KURUMLARINDAN HANE HALKINA YAPILAN FAYDA ÖDEMELERİ					
6	YURTDIŞINA YAPILAN TRANSFERLER					
8	GELİRDEN AYRILAN PAYLAR					
CARİ GİDERLER TOPLAMI		57.000	360.309	63.000	67.000	71.000

KOD	AÇIKLAMA	2019		2020	2021	2022
		BAŞLANGIÇ ÖDENEĞİ	AĞUSTOS SONU HARCAMA	BÜTÇE TEKLİFİ	BÜTÇE TAHMİNİ	BÜTÇE TAHMİNİ
PROGRAM	YÜKSEKÖĞRETİM HİZMETLERİ	33.825.000	25.549.695	38.340.000	41.199.000	43.832.000
ALTPROGRAM	YÜKSEKÖĞRETİMDE ÖĞRENCİ YAŞAMI	1.753.000	1.421.899	2.025.000	2.179.000	2.320.000
FAALİYET	Yükseköğretimde Kültür ve Spor Hizmetleri	1.279.000	657.839	1.448.500	1.530.400	1.630.800
BİRİM	Sağlık, Kültür ve Spor Daire Başkanlığı	1.279.000	657.839	1.448.500	1.530.400	1.630.800
FİNANS TİPİ	Diğer Özel Bütçeli İdareler	1.279.000	657.839	1.448.500	1.530.400	1.630.800

EKONOMİK KODLAR			2019		2020	2021	2022
			BAŞLANGIÇ ÖDENEĞİ	AĞUSTOS SONU HARCAMA	BÜTÇE TEKLİFİ	BÜTÇE TAHMİNİ	BÜTÇE TAHMİNİ
01		PERSONEL GİDERLERİ	1.099.000	490.298	1.252.100	1.327.300	1.415.300
	1	MEMURLAR	928.000	401.825	1.062.100	1.121.300	1.193.300
	2	SÖZLEŞMELİ PERSONEL					
	3	İŞÇİLER					
	4	GEÇİCİ SÜRELİ ÇALIŞANLAR	171.000	88.473	190.000	206.000	222.000
	5	DİĞER PERSONELLER					
	7	MİLLETVEKİLLERİ					
	8	CUMHURBAŞKANI ÖDENEĞİ					
	9	İSTİHBARAT PERSONELİ					

02		SOSYAL GÜVENLİK KURUMUNA DEVLET PRİMİ GİDERLERİ	157.000	82.672	173.200	176.600	188.300
	1	MEMURLAR	118.000	66.090	129.200	128.600	136.300
	2	SÖZLEŞMELİ PERSONEL					
	3	İŞÇİLER					
	4	GEÇİCİ SÜRELİ ÇALIŞANLAR	39.000	16.582	44.000	48.000	52.000
	5	DİĞER PERSONELLER					
	7	MİLLETVEKİLLERİ					
	9	İSTİHBARAT PERSONELİ					
03		MAL VE HİZMET ALIM GİDERLERİ	23.000	84.869	23.200	26.500	27.200
	1	ÜRETİME YÖNELİK MAL VE MALZEME ALIMLARI					
	2	TÜKETİME YÖNELİK MAL VE MALZEME ALIMLARI	4.000	27.486	4.000	6.000	6.000
	3	YOLLUKLAR	11.000	11.407	11.200	12.000	12.700
	4	GÖREV GİDERLERİ					
	5	HİZMET ALIMLARI	2.000	45.504	2.000	2.000	2.000
	6	TEMSİL VE TANITMA GİDERLERİ					
	7	MENKUL MAL, GAYRİMADDİ HAK ALIM, BAKIM VE ONARIM GİDERLERİ	6.000	472	6.000	6.500	6.500
	8	GAYRİMENKUL MAL BAKIM VE ONARIM GİDERLERİ					
	9	TEDAVİ VE CENAZE GİDERLERİ					
05		CARİ TRANSFERLER					
	1	GÖREV ZARARLARI					
	2	HAZİNE YARDIMLARI					
	3	KAR AMACI GÜTMİYEN KURULUŞLARA YAPILAN TRANSFERLER					
	4	HANE HALKINA YAPILAN TRANSFERLER					
	5	DEVLET SOSYAL GÜVENLİK KURUMLARINDAN HANE HALKINA YAPILAN FAYDA ÖDEMELERİ					
	6	YURTDIŞINA YAPILAN TRANSFERLER					
	8	GELİRDEN AYRILAN PAYLAR					
CARİ GİDERLER TOPLAMI			1.279.000	657.839	1.448.500	1.530.400	1.630.800

KOD	AÇIKLAMA	2019		2020	2021	2022
		BAŞLANGIÇ ÖDENEĞİ	AĞUSTOS SONU HARCAMA	BÜTÇE TEKLİFİ	BÜTÇE TAHMİNİ	BÜTÇE TAHMİNİ
PROGRAM	YÜKSEKÖĞRETİM HİZMETLERİ	33.825.000	25.549.695	38.340.000	41.199.000	43.832.000
ALTPROGRAM	YÜKSEKÖĞRETİMDE ÖĞRENCİ YAŞAMI	1.753.000	1.421.899	2.025.000	2.179.000	2.320.000
FAALİYET	Yükseköğretimde Öğrenci Yaşamına İlişkin Diğer Hizmetler	415.000	345.706	511.500	579.600	616.200
BİRİM	Öğrenci İşleri Daire Başkanlığı	415.000	345.706	511.500	579.600	616.200
FİNANS TİPİ	Diğer Özel Bütçeli İdareler	415.000	345.706	511.500	579.600	616.200

EKONOMİK KODLAR			2019		2020	2021	2022
			BAŞLANGIÇ ÖDENEĞİ	AĞUSTOS SONU HARCAMA	BÜTÇE TEKLİFİ	BÜTÇE TAHMİNİ	BÜTÇE TAHMİNİ
01		PERSONEL GİDERLERİ	339.000	308.711	411.900	461.700	491.700
	1	MEMURLAR	339.000	308.711	411.900	461.700	491.700
	2	SÖZLEŞMELİ PERSONEL					
	3	İŞÇİLER					
	4	GEÇİCİ SÜRELİ ÇALIŞANLAR					
	5	DİĞER PERSONELLER					
	7	MİLLETVEKİLLERİ					
	8	CUMHURBAŞKANI ÖDENEĞİ					
	9	İSTİHBARAT PERSONELİ					

02		SOSYAL GÜVENLİK KURUMUNA DEVLET PRİMİ GİDERLERİ	63.000	36.995	84.800	102.400	108.700
	1	MEMURLAR	63.000	36.995	84.800	102.400	108.700
	2	SÖZLEŞMELİ PERSONEL					
	3	İŞÇİLER					
	4	GEÇİCİ SÜRELİ ÇALIŞANLAR					
	5	DİĞER PERSONELLER					
	7	MİLLETVEKİLLERİ					
	9	İSTİHBARAT PERSONELİ					
03		MAL VE HİZMET ALIM GİDERLERİ	13.000		14.800	15.500	15.800
	1	ÜRETİME YÖNELİK MAL VE MALZEME ALIMLARI					
	2	TÜKETİME YÖNELİK MAL VE MALZEME ALIMLARI	2.000		2.000	2.000	2.000
	3	YOLLUKLAR	6.000		6.800	7.000	7.300
	4	GÖREV GİDERLERİ					
	5	HİZMET ALIMLARI	3.000		3.000	3.000	3.000
	6	TEMSİL VE TANITMA GİDERLERİ					
	7	MENKUL MAL, GAYRİMADDİ HAK ALIM, BAKIM VE ONARIM GİDERLERİ	2.000		3.000	3.500	3.500
	8	GAYRİMENKUL MAL BAKIM VE ONARIM GİDERLERİ					
	9	TEDAVİ VE CENAZE GİDERLERİ					
05		CARİ TRANSFERLER					
	1	GÖREV ZARARLARI					
	2	HAZİNE YARDIMLARI					
	3	KAR AMACI GÜTMİYEN KURULUŞLARA YAPILAN TRANSFERLER					
	4	HANE HALKINA YAPILAN TRANSFERLER					
	5	DEVLET SOSYAL GÜVENLİK KURUMLARINDAN HANE HALKINA YAPILAN FAYDA ÖDEMELERİ					
	6	YURTDIŞINA YAPILAN TRANSFERLER					
	8	GELİRDEN AYRILAN PAYLAR					
CARİ GİDERLER TOPLAMI			415.000	345.706	511.500	579.600	616.200

KOD	AÇIKLAMA	2019		2020	2021	2022
		BAŞLANGIÇ ÖDENEĞİ	AĞUSTOS SONU HARCAMA	BÜTÇE TEKLİFİ	BÜTÇE TAHMİNİ	BÜTÇE TAHMİNİ
PROGRAM	YÜKSEKÖĞRETİM HİZMETLERİ	33.825.000	25.549.695	38.340.000	41.199.000	43.832.000
ALTPROGRAM	YÜKSEKÖĞRETİMDE ÖĞRENCİ YAŞAMI	1.753.000	1.421.899	2.025.000	2.179.000	2.320.000
FAALİYET	Yükseköğretimde Sağlık Hizmetleri	2.000	1.827	2.000	2.000	2.000
BİRİM	Sağlık, Kültür ve Spor Daire Başkanlığı	2.000	1.827	2.000	2.000	2.000
FİNANS TİPİ	Diğer Özel Bütçeli İdareler	2.000	1.827	2.000	2.000	2.000

EKONOMİK KODLAR			2019		2020	2021	2022
			BAŞLANGIÇ ÖDENEĞİ	AĞUSTOS SONU HARCAMA	BÜTÇE TEKLİFİ	BÜTÇE TAHMİNİ	BÜTÇE TAHMİNİ
01		PERSONEL GİDERLERİ					
	1	MEMURLAR					
	2	SÖZLEŞMELİ PERSONEL					
	3	İŞÇİLER					
	4	GEÇİCİ SÜRELİ ÇALIŞANLAR					
	5	DİĞER PERSONELLER					
	7	MİLLETVEKİLLERİ					
	8	CUMHURBAŞKANI ÖDENEĞİ					
	9	İSTİHBARAT PERSONELİ					

02		SOSYAL GÜVENLİK KURUMUNA DEVLET PRİMİ GİDERLERİ					
	1	MEMURLAR					
	2	SÖZLEŞMELİ PERSONEL					
	3	İŞÇİLER					
	4	GEÇİCİ SÜRELİ ÇALIŞANLAR					
	5	DİĞER PERSONELLER					
	7	MİLLETVEKİLLERİ					
	9	İSTİHBARAT PERSONELİ					
03		MAL VE HİZMET ALIM GİDERLERİ	2.000	1.827	2.000	2.000	2.000
	1	ÜRETİME YÖNELİK MAL VE MALZEME ALIMLARI					
	2	TÜKETİME YÖNELİK MAL VE MALZEME ALIMLARI	2.000	1.827	2.000	2.000	2.000
	3	YOLLUKLAR					
	4	GÖREV GİDERLERİ					
	5	HİZMET ALIMLARI					
	6	TEMSİL VE TANITMA GİDERLERİ					
	7	MENKUL MAL, GAYRİMADDİ HAK ALIM, BAKIM VE ONARIM GİDERLERİ					
	8	GAYRİMENKUL MAL BAKIM VE ONARIM GİDERLERİ					
	9	TEDAVİ VE CENAZE GİDERLERİ					
05		CARİ TRANSFERLER					
	1	GÖREV ZARARLARI					
	2	HAZİNE YARDIMLARI					
	3	KAR AMACI GÜTMİYEN KURULUŞLARA YAPILAN TRANSFERLER					
	4	HANE HALKINA YAPILAN TRANSFERLER					
	5	DEVLET SOSYAL GÜVENLİK KURUMLARINDAN HANE HALKINA YAPILAN FAYDA ÖDEMELERİ					
	6	YURTDIŞINA YAPILAN TRANSFERLER					
	8	GELİRDEN AYRILAN PAYLAR					
CARİ GİDERLER TOPLAMI			2.000	1.827	2.000	2.000	2.000

KOD	AÇIKLAMA	2019		2020	2021	2022
		BAŞLANGIÇ ÖDENEĞİ	AĞUSTOS SONU HARCAMA	BÜTÇE TEKLİFİ	BÜTÇE TAHMİNİ	BÜTÇE TAHMİNİ
PROGRAM	YÖNETİM VE DESTEK PROGRAMI	9.939.000	6.305.251	11.384.000	12.226.000	12.988.000
ALTPROGRAM	TEFTİŞ, DENETİM VE DANIŞMANLIK HİZMETLERİ	967.000	127.835	1.132.100	1.198.400	1.275.200
FAALİYET	Hukuki Danışmanlık ve Muhakemat Hizmetleri	967.000	127.835	1.132.100	1.198.400	1.275.200
BİRİM	Hukuk Müşavirliği	967.000	127.835	1.132.100	1.198.400	1.275.200
FİNANS TİPİ	Diğer Özel Bütçeli İdareler	967.000	127.835	1.132.100	1.198.400	1.275.200

EKONOMİK KODLAR			2019		2020	2021	2022
			BAŞLANGIÇ ÖDENEĞİ	AĞUSTOS SONU HARCAMA	BÜTÇE TEKLİFİ	BÜTÇE TAHMİNİ	BÜTÇE TAHMİNİ
01		PERSONEL GİDERLERİ	856.000	111.638	999.000	1.064.200	1.133.200
	1	MEMURLAR	856.000	111.638	999.000	1.064.200	1.133.200
	2	SÖZLEŞMELİ PERSONEL					
	3	İŞÇİLER					
	4	GEÇİCİ SÜRELİ ÇALIŞANLAR					
	5	DİĞER PERSONELLER					
	7	MİLLETVEKİLLERİ					
	8	CUMHURBAŞKANI ÖDENEĞİ					
	9	İSTİHBARAT PERSONELİ					

02		SOSYAL GÜVENLİK KURUMUNA DEVLET PRİMİ GİDERLERİ	82.000	14.357	86.700	86.900	92.500
	1	MEMURLAR	82.000	14.357	86.700	86.900	92.500
	2	SÖZLEŞMELİ PERSONEL					
	3	İŞÇİLER					
	4	GEÇİCİ SÜRELİ ÇALIŞANLAR					
	5	DİĞER PERSONELLER					
	7	MİLLETVEKİLLERİ					
	9	İSTİHBARAT PERSONELİ					
03		MAL VE HİZMET ALIM GİDERLERİ	29.000	1.840	46.400	47.300	49.500
	1	ÜRETİME YÖNELİK MAL VE MALZEME ALIMLARI					
	2	TÜKETİME YÖNELİK MAL VE MALZEME ALIMLARI	8.000		9.800	8.000	8.300
	3	YOLLUKLAR	2.000		5.900	7.500	8.000
	4	GÖREV GİDERLERİ	6.000	1.840	7.000	8.000	8.000
	5	HİZMET ALIMLARI	12.000		13.800	14.800	15.600
	6	TEMSİL VE TANITMA GİDERLERİ					
	7	MENKUL MAL, GAYRİMADDİ HAK ALIM, BAKIM VE ONARIM GİDERLERİ	1.000		9.900	9.000	9.600
	8	GAYRİMENKUL MAL BAKIM VE ONARIM GİDERLERİ					
	9	TEDAVİ VE CENAZE GİDERLERİ					
05		CARİ TRANSFERLER					
	1	GÖREV ZARARLARI					
	2	HAZİNE YARDIMLARI					
	3	KAR AMACI GÜTMİYEN KURULUŞLARA YAPILAN TRANSFERLER					
	4	HANE HALKINA YAPILAN TRANSFERLER					
	5	DEVLET SOSYAL GÜVENLİK KURUMLARINDAN HANE HALKINA YAPILAN FAYDA ÖDEMELERİ					
	6	YURTDIŞINA YAPILAN TRANSFERLER					
	8	GELİRDEN AYRILAN PAYLAR					
CARİ GİDERLER TOPLAMI			967.000	127.835	1.132.100	1.198.400	1.275.200

KOD	AÇIKLAMA	2019		2020	2021	2022
		BAŞLANGIÇ ÖDENEĞİ	AĞUSTOS SONU HARCAMA	BÜTÇE TEKLİFİ	BÜTÇE TAHMİNİ	BÜTÇE TAHMİNİ
PROGRAM	YÖNETİM VE DESTEK PROGRAMI	9.939.000	6.305.251	11.384.000	12.226.000	12.988.000
ALTPROGRAM	ÜST YÖNETİM, İDARİ VE MALİ HİZMETLER	8.972.000	6.177.416	10.251.900	11.027.600	11.712.800
FAALİYET	Bilgi Teknolojilerine Yönelik Faaliyetler	935.000	169.321	1.078.200	1.151.300	1.225.900
BİRİM	Bilgi İşlem Daire Başkanlığı	935.000	169.321	1.078.200	1.151.300	1.225.900
FİNANS TİPİ	Diğer Özel Bütçeli İdareler	935.000	169.321	1.078.200	1.151.300	1.225.900

EKONOMİK KODLAR			2019		2020	2021	2022
			BAŞLANGIÇ ÖDENEĞİ	AĞUSTOS SONU HARCAMA	BÜTÇE TEKLİFİ	BÜTÇE TAHMİNİ	BÜTÇE TAHMİNİ
01		PERSONEL GİDERLERİ	829.000	141.526	961.600	1.032.100	1.098.900
	1	MEMURLAR	829.000	141.526	961.600	1.032.100	1.098.900
	2	SÖZLEŞMELİ PERSONEL					
	3	İŞÇİLER					
	4	GEÇİCİ SÜRELİ ÇALIŞANLAR					
	5	DİĞER PERSONELLER					
	7	MİLLETVEKİLLERİ					
	8	CUMHURBAŞKANI ÖDENEĞİ					
	9	İSTİHBARAT PERSONELİ					

02		SOSYAL GÜVENLİK KURUMUNA DEVLET PRİMİ GİDERLERİ	93.000	24.621	102.000	101.700	108.300
	1	MEMURLAR	93.000	24.621	102.000	101.700	108.300
	2	SÖZLEŞMELİ PERSONEL					
	3	İŞÇİLER					
	4	GEÇİCİ SÜRELİ ÇALIŞANLAR					
	5	DİĞER PERSONELLER					
	7	MİLLETVEKİLLERİ					
	9	İSTİHBARAT PERSONELİ					
03		MAL VE HİZMET ALIM GİDERLERİ	13.000	3.174	14.600	17.500	18.700
	1	ÜRETİME YÖNELİK MAL VE MALZEME ALIMLARI					
	2	TÜKETİME YÖNELİK MAL VE MALZEME ALIMLARI	5.000	2.655	7.100	9.000	9.500
	3	YOLLUKLAR	2.000		1.700	1.700	2.000
	4	GÖREV GİDERLERİ					
	5	HİZMET ALIMLARI	4.000		3.800	4.800	5.100
	6	TEMSİL VE TANITMA GİDERLERİ					
	7	MENKUL MAL, GAYRİMADDİ HAK ALIM, BAKIM VE ONARIM GİDERLERİ	2.000	519	2.000	2.000	2.100
	8	GAYRİMENKUL MAL BAKIM VE ONARIM GİDERLERİ					
	9	TEDAVİ VE CENAZE GİDERLERİ					
05		CARİ TRANSFERLER					
	1	GÖREV ZARARLARI					
	2	HAZİNE YARDIMLARI					
	3	KAR AMACI GÜTMİYEN KURULUŞLARA YAPILAN TRANSFERLER					
	4	HANE HALKINA YAPILAN TRANSFERLER					
	5	DEVLET SOSYAL GÜVENLİK KURUMLARINDAN HANE HALKINA YAPILAN FAYDA ÖDEMELERİ					
	6	YURTDIŞINA YAPILAN TRANSFERLER					
	8	GELİRDEN AYRILAN PAYLAR					
CARİ GİDERLER TOPLAMI			935.000	169.321	1.078.200	1.151.300	1.225.900

KOD	AÇIKLAMA	2019		2020	2021	2022
		BAŞLANGIÇ ÖDENEĞİ	AĞUSTOS SONU HARCAMA	BÜTÇE TEKLİFİ	BÜTÇE TAHMİNİ	BÜTÇE TAHMİNİ
PROGRAM	YÖNETİM VE DESTEK PROGRAMI	9.939.000	6.305.251	11.384.000	12.226.000	12.988.000
ALTPROGRAM	ÜST YÖNETİM, İDARİ VE MALİ HİZMETLER	8.972.000	6.177.416	10.251.900	11.027.600	11.712.800
FAALİYET	Genel Destek Hizmetleri	3.656.000	2.444.659	4.178.000	4.522.900	4.795.700
BİRİM	Özel Kalem (Genel Sekreterlik)	992.000	509.678	1.145.000	1.235.600	1.314.500
FİNANS TİPİ	Diğer Özel Bütçeli İdareler	992.000	509.678	1.145.000	1.235.600	1.314.500

EKONOMİK KODLAR			2019		2020	2021	2022
			BAŞLANGIÇ ÖDENEĞİ	AĞUSTOS SONU HARCAMA	BÜTÇE TEKLİFİ	BÜTÇE TAHMİNİ	BÜTÇE TAHMİNİ
01		PERSONEL GİDERLERİ	841.000	439.588	972.800	1.056.100	1.124.600
	1	MEMURLAR	841.000	439.588	972.800	1.056.100	1.124.600
	2	SÖZLEŞMELİ PERSONEL					
	3	İŞÇİLER					
	4	GEÇİCİ SÜRELİ ÇALIŞANLAR					
	5	DİĞER PERSONELLER					
	7	MİLLETVEKİLLERİ					
	8	CUMHURBAŞKANI ÖDENEĞİ					
	9	İSTİHBARAT PERSONELİ					

02		SOSYAL GÜVENLİK KURUMUNA DEVLET PRİMİ GİDERLERİ	93.000	61.837	102.000	101.700	108.300
	1	MEMURLAR	93.000	61.837	102.000	101.700	108.300
	2	SÖZLEŞMELİ PERSONEL					
	3	İŞÇİLER					
	4	GEÇİCİ SÜRELİ ÇALIŞANLAR					
	5	DİĞER PERSONELLER					
	7	MİLLETVEKİLLERİ					
	9	İSTİHBARAT PERSONELİ					
03		MAL VE HİZMET ALIM GİDERLERİ	58.000	8.253	70.200	77.800	81.600
	1	ÜRETİME YÖNELİK MAL VE MALZEME ALIMLARI					
	2	TÜKETİME YÖNELİK MAL VE MALZEME ALIMLARI	19.000		22.000	25.300	26.800
	3	YOLLUKLAR	8.000	2.550	9.100	8.300	9.000
	4	GÖREV GİDERLERİ					
	5	HİZMET ALIMLARI	23.000	5.703	27.400	29.400	30.400
	6	TEMSİL VE TANITMA GİDERLERİ					
	7	MENKUL MAL, GAYRİMADDİ HAK ALIM, BAKIM VE ONARIM GİDERLERİ	2.000		3.900	5.000	5.200
	8	GAYRİMENKUL MAL BAKIM VE ONARIM GİDERLERİ	6.000		7.800	9.800	10.200
	9	TEDAVİ VE CENAZE GİDERLERİ					
05		CARİ TRANSFERLER					
	1	GÖREV ZARARLARI					
	2	HAZİNE YARDIMLARI					
	3	KAR AMACI GÜTMİYEN KURULUŞLARA YAPILAN TRANSFERLER					
	4	HANE HALKINA YAPILAN TRANSFERLER					
	5	DEVLET SOSYAL GÜVENLİK KURUMLARINDAN HANE HALKINA YAPILAN FAYDA ÖDEMELERİ					
	6	YURTDIŞINA YAPILAN TRANSFERLER					
	8	GELİRDEN AYRILAN PAYLAR					
CARİ GİDERLER TOPLAMI			992.000	509.678	1.145.000	1.235.600	1.314.500

KOD	AÇIKLAMA	2019		2020	2021	2022
		BAŞLANGIÇ ÖDENEĞİ	AĞUSTOS SONU HARCAMA	BÜTÇE TEKLİFİ	BÜTÇE TAHMİNİ	BÜTÇE TAHMİNİ
PROGRAM	YÖNETİM VE DESTEK PROGRAMI	9.939.000	6.305.251	11.384.000	12.226.000	12.988.000
ALTPROGRAM	ÜST YÖNETİM, İDARİ VE MALİ HİZMETLER	8.972.000	6.177.416	10.251.900	11.027.600	11.712.800
FAALİYET	Genel Destek Hizmetleri	3.656.000	2.444.659	4.178.000	4.522.900	4.795.700
BİRİM	İdari ve Mali İşler Daire Başkanlığı	2.664.000	1.934.981	3.033.000	3.287.300	3.481.200
FİNANS TİPİ	Diğer Özel Bütçeli İdareler	2.664.000	1.934.981	3.033.000	3.287.300	3.481.200

EKONOMİK KODLAR			2019		2020	2021	2022
			BAŞLANGIÇ ÖDENEĞİ	AĞUSTOS SONU HARCAMA	BÜTÇE TEKLİFİ	BÜTÇE TAHMİNİ	BÜTÇE TAHMİNİ
01		PERSONEL GİDERLERİ	875.000	768.209	1.018.800	1.093.600	1.164.500
	1	MEMURLAR	875.000	768.209	1.018.800	1.093.600	1.164.500
	2	SÖZLEŞMELİ PERSONEL					
	3	İŞÇİLER					
	4	GEÇİCİ SÜRELİ ÇALIŞANLAR					
	5	DİĞER PERSONELLER					
	7	MİLLETVEKİLLERİ					
	8	CUMHURBAŞKANI ÖDENEĞİ					
	9	İSTİHBARAT PERSONELİ					

02		SOSYAL GÜVENLİK KURUMUNA DEVLET PRİMİ GİDERLERİ	241.000	124.376	323.700	379.700	404.400
	1	MEMURLAR	241.000	124.376	323.700	379.700	404.400
	2	SÖZLEŞMELİ PERSONEL					
	3	İŞÇİLER					
	4	GEÇİCİ SÜRELİ ÇALIŞANLAR					
	5	DİĞER PERSONELLER					
	7	MİLLETVEKİLLERİ					
	9	İSTİHBARAT PERSONELİ					
03		MAL VE HİZMET ALIM GİDERLERİ	1.330.000	947.625	1.427.500	1.532.000	1.615.300
	1	ÜRETİME YÖNELİK MAL VE MALZEME ALIMLARI					
	2	TÜKETİME YÖNELİK MAL VE MALZEME ALIMLARI	390.000	393.997	421.100	449.700	473.400
	3	YOLLUKLAR	3.000	1.137	3.400	3.600	4.000
	4	GÖREV GİDERLERİ	7.000	3.506	8.000	9.000	9.000
	5	HİZMET ALIMLARI	834.000	471.068	904.100	967.100	1.020.800
	6	TEMSİL VE TANITMA GİDERLERİ					
	7	MENKUL MAL, GAYRİMADDİ HAK ALIM, BAKIM VE ONARIM GİDERLERİ	84.000	77.917	75.300	83.000	87.500
	8	GAYRİMENKUL MAL BAKIM VE ONARIM GİDERLERİ	12.000		15.600	19.600	20.600
	9	TEDAVİ VE CENAZE GİDERLERİ					
05		CARİ TRANSFERLER	218.000	94.771	263.000	282.000	297.000
	1	GÖREV ZARARLARI					
	2	HAZİNE YARDIMLARI					
	3	KAR AMACI GÜTMİYEN KURULUŞLARA YAPILAN TRANSFERLER	218.000	94.771	263.000	282.000	297.000
	4	HANE HALKINA YAPILAN TRANSFERLER					
	5	DEVLET SOSYAL GÜVENLİK KURUMLARINDAN HANE HALKINA YAPILAN FAYDA ÖDEMELERİ					
	6	YURTDIŞINA YAPILAN TRANSFERLER					
	8	GELİRDEN AYRILAN PAYLAR					
CARİ GİDERLER TOPLAMI			2.664.000	1.934.981	3.033.000	3.287.300	3.481.200

KOD	AÇIKLAMA	2019		2020	2021	2022
		BAŞLANGIÇ ÖDENEĞİ	AĞUSTOS SONU HARCAMA	BÜTÇE TEKLİFİ	BÜTÇE TAHMİNİ	BÜTÇE TAHMİNİ
PROGRAM	YÖNETİM VE DESTEK PROGRAMI	9.939.000	6.305.251	11.384.000	12.226.000	12.988.000
ALTPROGRAM	ÜST YÖNETİM, İDARİ VE MALİ HİZMETLER	8.972.000	6.177.416	10.251.900	11.027.600	11.712.800
FAALİYET	İnşaat ve Yapı İşlerinin Yürütülmesi	1.027.000	1.189.483	1.183.700	1.258.400	1.340.200
BİRİM	Yapı İşleri ve Teknik Daire Başkanlığı	1.027.000	1.189.483	1.183.700	1.258.400	1.340.200
FİNANS TİPİ	Diğer Özel Bütçeli İdareler	1.027.000	1.189.483	1.183.700	1.258.400	1.340.200

EKONOMİK KODLAR			2019		2020	2021	2022
			BAŞLANGIÇ ÖDENEĞİ	AĞUSTOS SONU HARCAMA	BÜTÇE TEKLİFİ	BÜTÇE TAHMİNİ	BÜTÇE TAHMİNİ
01		PERSONEL GİDERLERİ	829.000	1.022.641	970.800	1.045.000	1.112.800
	1	MEMURLAR	829.000	1.022.641	970.800	1.045.000	1.112.800
	2	SÖZLEŞMELİ PERSONEL					
	3	İŞÇİLER					
	4	GEÇİCİ SÜRELİ ÇALIŞANLAR					
	5	DİĞER PERSONELLER					
	7	MİLLETVEKİLLERİ					
	8	CUMHURBAŞKANI ÖDENEĞİ					
	9	İSTİHBARAT PERSONELİ					

02		SOSYAL GÜVENLİK KURUMUNA DEVLET PRİMİ GİDERLERİ	107.000	156.513	116.600	116.000	123.500
	1	MEMURLAR	107.000	156.513	116.600	116.000	123.500
	2	SÖZLEŞMELİ PERSONEL					
	3	İŞÇİLER					
	4	GEÇİCİ SÜRELİ ÇALIŞANLAR					
	5	DİĞER PERSONELLER					
	7	MİLLETVEKİLLERİ					
	9	İSTİHBARAT PERSONELİ					
03		MAL VE HİZMET ALIM GİDERLERİ	91.000	10.329	96.300	97.400	103.900
	1	ÜRETİME YÖNELİK MAL VE MALZEME ALIMLARI					
	2	TÜKETİME YÖNELİK MAL VE MALZEME ALIMLARI					
	3	YOLLUKLAR	5.000	2.069	900	900	1.000
	4	GÖREV GİDERLERİ					
	5	HİZMET ALIMLARI	15.000	8.260	15.900	17.900	19.100
	6	TEMSİL VE TANITMA GİDERLERİ					
	7	MENKUL MAL, GAYRİMADDİ HAK ALIM, BAKIM VE ONARIM GİDERLERİ	1.000		6.900	6.000	6.600
	8	GAYRİMENKUL MAL BAKIM VE ONARIM GİDERLERİ	70.000		72.600	72.600	77.200
	9	TEDAVİ VE CENAZE GİDERLERİ					
05		CARİ TRANSFERLER					
	1	GÖREV ZARARLARI					
	2	HAZİNE YARDIMLARI					
	3	KAR AMACI GÜTMİYEN KURULUŞLARA YAPILAN TRANSFERLER					
	4	HANE HALKINA YAPILAN TRANSFERLER					
	5	DEVLET SOSYAL GÜVENLİK KURUMLARINDAN HANE HALKINA YAPILAN FAYDA ÖDEMELERİ					
	6	YURTDIŞINA YAPILAN TRANSFERLER					
	8	GELİRDEN AYRILAN PAYLAR					
CARİ GİDERLER TOPLAMI			1.027.000	1.189.483	1.183.700	1.258.400	1.340.200

KOD	AÇIKLAMA	2019		2020	2021	2022
		BAŞLANGIÇ ÖDENEĞİ	AĞUSTOS SONU HARCAMA	BÜTÇE TEKLİFİ	BÜTÇE TAHMİNİ	BÜTÇE TAHMİNİ
PROGRAM	YÖNETİM VE DESTEK PROGRAMI	9.939.000	6.305.251	11.384.000	12.226.000	12.988.000
ALTPROGRAM	ÜST YÖNETİM, İDARİ VE MALİ HİZMETLER	8.972.000	6.177.416	10.251.900	11.027.600	11.712.800
FAALİYET	İnsan Kaynakları Yönetimine İlişkin Faaliyetler	1.737.000	1.120.939	1.954.000	2.099.000	2.224.000
BİRİM	Personel Daire Başkanlığı	1.737.000	1.120.939	1.954.000	2.099.000	2.224.000
FİNANS TİPİ	Diğer Özel Bütçeli İdareler	1.737.000	1.120.939	1.954.000	2.099.000	2.224.000

EKONOMİK KODLAR			2019		2020	2021	2022
			BAŞLANGIÇ ÖDENEĞİ	AĞUSTOS SONU HARCAMA	BÜTÇE TEKLİFİ	BÜTÇE TAHMİNİ	BÜTÇE TAHMİNİ
01		PERSONEL GİDERLERİ	765.000	506.040	884.000	950.000	1.013.000
	1	MEMURLAR	765.000	506.040	884.000	950.000	1.013.000
	2	SÖZLEŞMELİ PERSONEL					
	3	İŞÇİLER					
	4	GEÇİCİ SÜRELİ ÇALIŞANLAR					
	5	DİĞER PERSONELLER					
	7	MİLLETVEKİLLERİ					
	8	CUMHURBAŞKANI ÖDENEĞİ					
	9	İSTİHBARAT PERSONELİ					

02		SOSYAL GÜVENLİK KURUMUNA DEVLET PRİMİ GİDERLERİ	134.000	77.538	158.000	171.000	181.000
	1	MEMURLAR	134.000	77.538	158.000	171.000	181.000
	2	SÖZLEŞMELİ PERSONEL					
	3	İŞÇİLER					
	4	GEÇİCİ SÜRELİ ÇALIŞANLAR					
	5	DİĞER PERSONELLER					
	7	MİLLETVEKİLLERİ					
	9	İSTİHBARAT PERSONELİ					
03		MAL VE HİZMET ALIM GİDERLERİ	161.000	125.961	176.000	189.000	198.000
	1	ÜRETİME YÖNELİK MAL VE MALZEME ALIMLARI					
	2	TÜKETİME YÖNELİK MAL VE MALZEME ALIMLARI	3.000		3.000	3.000	3.000
	3	YOLLUKLAR	108.000	87.902	118.000	127.000	133.000
	4	GÖREV GİDERLERİ					
	5	HİZMET ALIMLARI	46.000	38.059	51.000	55.000	57.000
	6	TEMSİL VE TANITMA GİDERLERİ					
	7	MENKUL MAL, GAYRİMADDİ HAK ALIM, BAKIM VE ONARIM GİDERLERİ	4.000		4.000	4.000	5.000
	8	GAYRİMENKUL MAL BAKIM VE ONARIM GİDERLERİ					
	9	TEDAVİ VE CENAZE GİDERLERİ					
05		CARİ TRANSFERLER	677.000	411.400	736.000	789.000	832.000
	1	GÖREV ZARARLARI	677.000	411.400	736.000	789.000	832.000
	2	HAZİNE YARDIMLARI					
	3	KAR AMACI GÜTMİYEN KURULUŞLARA YAPILAN TRANSFERLER					
	4	HANE HALKINA YAPILAN TRANSFERLER					
	5	DEVLET SOSYAL GÜVENLİK KURUMLARINDAN HANE HALKINA YAPILAN FAYDA ÖDEMELERİ					
	6	YURTDIŞINA YAPILAN TRANSFERLER					
	8	GELİRDEN AYRILAN PAYLAR					
CARİ GİDERLER TOPLAMI			1.737.000	1.120.939	1.954.000	2.099.000	2.224.000

KOD	AÇIKLAMA	2019		2020	2021	2022
		BAŞLANGIÇ ÖDENEĞİ	AĞUSTOS SONU HARCAMA	BÜTÇE TEKLİFİ	BÜTÇE TAHMİNİ	BÜTÇE TAHMİNİ
PROGRAM	YÖNETİM VE DESTEK PROGRAMI	9.939.000	6.305.251	11.384.000	12.226.000	12.988.000
ALTPROGRAM	ÜST YÖNETİM, İDARİ VE MALİ HİZMETLER	8.972.000	6.177.416	10.251.900	11.027.600	11.712.800
FAALİYET	Özel Kalem Hizmetleri	647.000	797.031	733.000	788.000	839.000
BİRİM	Özel Kalem (Rektörlük)	647.000	797.031	733.000	788.000	839.000
FİNANS TİPİ	Diğer Özel Bütçeli İdareler	647.000	797.031	733.000	788.000	839.000

EKONOMİK KODLAR			2019		2020	2021	2022
			BAŞLANGIÇ ÖDENEĞİ	AĞUSTOS SONU HARCAMA	BÜTÇE TEKLİFİ	BÜTÇE TAHMİNİ	BÜTÇE TAHMİNİ
01		PERSONEL GİDERLERİ	546.000	693.626	621.000	668.000	712.000
	1	MEMURLAR	546.000	693.626	621.000	668.000	712.000
	2	SÖZLEŞMELİ PERSONEL					
	3	İŞÇİLER					
	4	GEÇİCİ SÜRELİ ÇALIŞANLAR					
	5	DİĞER PERSONELLER					
	7	MİLLETVEKİLLERİ					
	8	CUMHURBAŞKANI ÖDENEĞİ					
	9	İSTİHBARAT PERSONELİ					

02		SOSYAL GÜVENLİK KURUMUNA DEVLET PRİMİ GİDERLERİ	49.000	76.383	57.000	62.000	66.000
	1	MEMURLAR	49.000	76.383	57.000	62.000	66.000
	2	SÖZLEŞMELİ PERSONEL					
	3	İŞÇİLER					
	4	GEÇİCİ SÜRELİ ÇALIŞANLAR					
	5	DİĞER PERSONELLER					
	7	MİLLETVEKİLLERİ					
	9	İSTİHBARAT PERSONELİ					
03		MAL VE HİZMET ALIM GİDERLERİ	52.000	27.022	55.000	58.000	61.000
	1	ÜRETİME YÖNELİK MAL VE MALZEME ALIMLARI					
	2	TÜKETİME YÖNELİK MAL VE MALZEME ALIMLARI	4.000	14.320	4.000	4.000	4.000
	3	YOLLUKLAR	29.000	8.830	31.000	33.000	35.000
	4	GÖREV GİDERLERİ					
	5	HİZMET ALIMLARI	7.000	599	7.000	7.000	7.000
	6	TEMSİL VE TANITMA GİDERLERİ	12.000	3.273	13.000	14.000	15.000
	7	MENKUL MAL, GAYRİMADDİ HAK ALIM, BAKIM VE ONARIM GİDERLERİ					
	8	GAYRİMENKUL MAL BAKIM VE ONARIM GİDERLERİ					
	9	TEDAVİ VE CENAZE GİDERLERİ					
05		CARİ TRANSFERLER					
	1	GÖREV ZARARLARI					
	2	HAZİNE YARDIMLARI					
	3	KAR AMACI GÜTMİYEN KURULUŞLARA YAPILAN TRANSFERLER					
	4	HANE HALKINA YAPILAN TRANSFERLER					
	5	DEVLET SOSYAL GÜVENLİK KURUMLARINDAN HANE HALKINA YAPILAN FAYDA ÖDEMELERİ					
	6	YURTDIŞINA YAPILAN TRANSFERLER					
	8	GELİRDEN AYRILAN PAYLAR					
CARİ GİDERLER TOPLAMI			647.000	797.031	733.000	788.000	839.000

KOD	AÇIKLAMA	2019		2020	2021	2022
		BAŞLANGIÇ ÖDENEĞİ	AĞUSTOS SONU HARCAMA	BÜTÇE TEKLİFİ	BÜTÇE TAHMİNİ	BÜTÇE TAHMİNİ
PROGRAM	YÖNETİM VE DESTEK PROGRAMI	9.939.000	6.305.251	11.384.000	12.226.000	12.988.000
ALTPROGRAM	ÜST YÖNETİM, İDARİ VE MALİ HİZMETLER	8.972.000	6.177.416	10.251.900	11.027.600	11.712.800
FAALİYET	Strateji Geliştirme ve Mali Hizmetler	970.000	455.983	1.125.000	1.208.000	1.288.000
BİRİM	Strateji Geliştirme Daire Başkanlığı	970.000	455.983	1.125.000	1.208.000	1.288.000
FİNANS TİPİ	Diğer Özel Bütçeli İdareler	970.000	455.983	1.125.000	1.208.000	1.288.000

EKONOMİK KODLAR			2019		2020	2021	2022
			BAŞLANGIÇ ÖDENEĞİ	AĞUSTOS SONU HARCAMA	BÜTÇE TEKLİFİ	BÜTÇE TAHMİNİ	BÜTÇE TAHMİNİ
01		PERSONEL GİDERLERİ	798.000	387.109	927.000	996.000	1.061.000
	1	MEMURLAR	798.000	387.109	927.000	996.000	1.061.000
	2	SÖZLEŞMELİ PERSONEL					
	3	İŞÇİLER					
	4	GEÇİCİ SÜRELİ ÇALIŞANLAR					
	5	DİĞER PERSONELLER					
	7	MİLLETVEKİLLERİ					
	8	CUMHURBAŞKANI ÖDENEĞİ					
	9	İSTİHBARAT PERSONELİ					

02		SOSYAL GÜVENLİK KURUMUNA DEVLET PRİMİ GİDERLERİ	126.000	65.023	149.000	160.000	171.000
	1	MEMURLAR	126.000	65.023	149.000	160.000	171.000
	2	SÖZLEŞMELİ PERSONEL					
	3	İŞÇİLER					
	4	GEÇİCİ SÜRELİ ÇALIŞANLAR					
	5	DİĞER PERSONELLER					
	7	MİLLETVEKİLLERİ					
	9	İSTİHBARAT PERSONELİ					
03		MAL VE HİZMET ALIM GİDERLERİ	46.000	3.851	49.000	52.000	56.000
	1	ÜRETİME YÖNELİK MAL VE MALZEME ALIMLARI					
	2	TÜKETİME YÖNELİK MAL VE MALZEME ALIMLARI	5.000		5.000	5.000	5.000
	3	YOLLUKLAR	15.000	3.275	16.000	17.000	19.000
	4	GÖREV GİDERLERİ					
	5	HİZMET ALIMLARI	13.000	576	14.000	15.000	16.000
	6	TEMSİL VE TANITMA GİDERLERİ					
	7	MENKUL MAL, GAYRİMADDİ HAK ALIM, BAKIM VE ONARIM GİDERLERİ	13.000		14.000	15.000	16.000
	8	GAYRİMENKUL MAL BAKIM VE ONARIM GİDERLERİ					
	9	TEDAVİ VE CENAZE GİDERLERİ					
05		CARİ TRANSFERLER					
	1	GÖREV ZARARLARI					
	2	HAZİNE YARDIMLARI					
	3	KAR AMACI GÜTMİYEN KURULUŞLARA YAPILAN TRANSFERLER					
	4	HANE HALKINA YAPILAN TRANSFERLER					
	5	DEVLET SOSYAL GÜVENLİK KURUMLARINDAN HANE HALKINA YAPILAN FAYDA ÖDEMELERİ					
	6	YURTDIŞINA YAPILAN TRANSFERLER					
	8	GELİRDEN AYRILAN PAYLAR					
CARİ GİDERLER TOPLAMI			970.000	455.983	1.125.000	1.208.000	1.288.000

3-Program Ve Ekonomik Sınıflandırma Düzeyinde Bütçe Teklif Ve Tahminleri

Program Adı	Personel Giderleri	Sosyal Güvenlik Kurumuna Devlet Primi Giderleri	Mal ve Hizmet Alım Giderleri	Faiz Giderleri	Cari Transferler	Sermaye Giderleri	Sermaye Transferleri	Borç Verme	Yedek Ödenekler	Toplam
ARAŞTIRMA, GELİŞTİRME VE YENİLİK	0	0	197.000	0	0	10.000	0	0	0	207.000
YÜKSEKÖĞRETİM HİZMETLERİ	30.875.000	3.992.000	3.473.000	0	0	13.352.000	0	0	0	51.692.000
YÖNETİM VE DESTEK PROGRAMI	7.355.000	1.095.000	1.935.000	0	999.000	0	0	0	0	11.384.000
PROGRAMLAR TOPLAMI	38.230.000	5.087.000	5.605.000	0	999.000	13.362.000	0	0	0	63.283.000
PROGRAMDIŞI GİDERLER										0
İDARE BÜTÇESİ TOPLAMI	38.230.000	5.087.000	5.605.000	0	999.000	13.362.000	0	0	0	63.283.000

4-Alt Program Ve Ekonomik Sınıflandırma Düzeyinde Bütçe Teklif Ve Tahminleri

Program Adı	Personel Giderleri	Sosyal Güvenlik Kurumuna Devlet Primi Giderleri	Mal ve Hizmet Alım Giderleri	Faiz Giderleri	Cari Transferler	Sermaye Giderleri	Sermaye Transferleri	Borç Verme	Yedek Ödenekler	Toplam
ARAŞTIRMA, GELİŞTİRME VE YENİLİK	0	0	197.000	0	0	10.000	0	0	0	207.000
ARAŞTIRMA ALTYAPILARI	0	0	59.000	0	0	10.000	0	0	0	69.000
YÜKSEKÖĞRETİMDE BİLİMSEL ARAŞTIRMA VE GELİŞTİRME	0	0	138.000	0	0	0	0	0	0	138.000
YÜKSEKÖĞRETİM HİZMETLERİ	30.875.000	3.992.000	3.473.000	0	0	13.352.000	0	0	0	51.692.000
ÖN LİSANS EĞİTİMİ, LİSANS EĞİTİMİ VE LİSANSÜSTÜ EĞİTİM	29.211.000	3.734.000	3.370.000	0	0	12.602.000	0	0	0	48.917.000
YÜKSEKÖĞRETİMDE ÖĞRENCİ YAŞAMI	1.664.000	258.000	103.000	0	0	750.000	0	0	0	2.775.000
YÖNETİM VE DESTEK PROGRAMI	7.355.000	1.095.000	1.935.000	0	999.000	0	0	0	0	11.384.000
TEFTİŞ, DENETİM VE DANIŞMANLIK HİZMETLERİ	999.000	86.700	46.400	0	0	0	0	0	0	1.132.100
ÜST YÖNETİM, İDARİ VE MALİ HİZMETLER	6.356.000	1.008.300	1.888.600	0	999.000	0	0	0	0	10.251.900
PROGRAMLAR TOPLAMI	38.230.000	5.087.000	5.605.000	0	999.000	13.362.000	0	0	0	63.283.000
PROGRAMDIŞI GİDERLER										0
İDARE BÜTÇESİ TOPLAMI	38.230.000	5.087.000	5.605.000	0	999.000	13.362.000	0	0	0	63.283.000

5-Faaliyet Ve Ekonomik Sınıflandırma Düzeyinde Bütçe Teklif Ve Tahminleri

Program Adı	Personel Giderleri	Sosyal Güvenlik Kurumuna Devlet Primi Giderleri	Mal ve Hizmet Alım Giderleri	Faiz Giderleri	Cari Transferler	Sermaye Giderleri	Sermaye Transferleri	Borç Verme	Yedek Ödenekler	Toplam
ARAŞTIRMA, GELİŞTİRME VE YENİLİK	0	0	197.000	0	0	10.000	0	0	0	207.000
ARAŞTIRMA ALTYAPILARI	0	0	59.000	0	0	10.000	0	0	0	69.000
Yükseköğretim Kurumları Araştırma Altyapısı Kurulması ve Geliştirilmesi	0	0	59.000	0	0	10.000	0	0	0	69.000
YÜKSEKÖĞRETİMDE BİLİMSEL ARAŞTIRMA VE GELİŞTİRME	0	0	138.000	0	0	0	0	0	0	138.000
Yükseköğretim Kurumlarının Bilimsel Araştırma Projeleri	0	0	138.000	0	0	0	0	0	0	138.000
YÜKSEKÖĞRETİM HİZMETLERİ	30.875.000	3.992.000	3.473.000	0	0	13.352.000	0	0	0	51.692.000
ÖN LİSANS EĞİTİMİ, LİSANS EĞİTİMİ VE LİSANSÜSTÜ EĞİTİM	29.211.000	3.734.000	3.370.000	0	0	12.602.000	0	0	0	48.917.000
Doktora Öğrencilerine Yönelik Burs Hizmetleri	1.248.000	33.000	28.000	0	0	0	0	0	0	1.309.000
Yükseköğretim Kurumları Bilgi ve Kültürel Kaynaklarının Geliştirilmesi ve Erişimin Kolaylaştırılması	552.000	81.000	20.000	0	0	0	0	0	0	653.000
Yükseköğretim Kurumları Birinci Öğretim	27.369.000	3.620.000	3.304.000	0	0	12.602.000	0	0	0	46.895.000
Yükseköğretim Kurumları İkinci Öğretim	19.000	0	8.000	0	0	0	0	0	0	27.000
Yükseköğretim Kurumları Yaz Okulları	23.000	0	10.000	0	0	0	0	0	0	33.000
YÜKSEKÖĞRETİMDE ÖĞRENCİ YAŞAMI	1.664.000	258.000	103.000	0	0	750.000	0	0	0	2.775.000
Yükseköğretimde Beslenme Hizmetleri	0	0	63.000	0	0	0	0	0	0	63.000
Yükseköğretimde Kültür ve Spor Hizmetleri	1.252.100	173.200	23.200	0	0	0	0	0	0	1.448.500
Yükseköğretimde Öğrenci Yaşamına İlişkin Diğer Hizmetler	411.900	84.800	14.800	0	0	750.000	0	0	0	1.261.500

Yükseköğretimde Sağlık Hizmetleri	0	0	2.000	0	0	0	0	0	0	2.000
YÖNETİM VE DESTEK PROGRAMI	7.355.000	1.095.000	1.935.000	0	999.000	0	0	0	0	11.384.000
TEFTİŞ, DENETİM VE DANIŞMANLIK HİZMETLERİ	999.000	86.700	46.400	0	0	0	0	0	0	1.132.100
Hukuki Danışmanlık ve Muhakemat Hizmetleri	999.000	86.700	46.400	0	0	0	0	0	0	1.132.100
ÜST YÖNETİM, İDARİ VE MALİ HİZMETLER	6.356.000	1.008.300	1.888.600	0	999.000	0	0	0	0	10.251.900
Bilgi Teknolojilerine Yönelik Faaliyetler	961.600	102.000	14.600	0	0	0	0	0	0	1.078.200
Genel Destek Hizmetleri	1.991.600	425.700	1.497.700	0	263.000	0	0	0	0	4.178.000
İnşaat ve Yapı İşlerinin Yürütülmesi	970.800	116.600	96.300	0	0	0	0	0	0	1.183.700
İnsan Kaynakları Yönetimine İlişkin Faaliyetler	884.000	158.000	176.000	0	736.000	0	0	0	0	1.954.000
Özel Kalem Hizmetleri	621.000	57.000	55.000	0	0	0	0	0	0	733.000
Strateji Geliştirme ve Mali Hizmetler	927.000	149.000	49.000	0	0	0	0	0	0	1.125.000
PROGRAMLAR TOPLAMI	38.230.000	5.087.000	5.605.000	0	999.000	13.362.000	0	0	0	63.283.000
PROGRAMDIŞI GİDERLER										0
İDARE BÜTÇESİ TOPLAMI	38.230.000	5.087.000	5.605.000	0	999.000	13.362.000	0	0	0	63.283.000

6-Faaliyetler İtibarıyla Ödenek Teklifleri

PROGRAM ADI	2019		2020	2021	2022
	BAŞLANGIÇ ÖDENEĞİ	HARCAMA (AĞUSTOS)	BÜTÇE TEKLİFİ	BÜTÇE TAHMİNİ	BÜTÇE TAHMİNİ
ARAŞTIRMA, GELİŞTİRME VE YENİLİK	191.000	145.709	207.000	220.000	232.000
ARAŞTIRMA ALTYAPILARI	53.000	7.709	69.000	75.300	78.700
Yükseköğretim Kurumları Araştırma Altyapısı Kurulması ve Geliştirilmesi	53.000	7.709	69.000	75.300	78.700
YÜKSEKÖĞRETİMDE BİLİMSEL ARAŞTIRMA VE GELİŞTİRME	138.000	138.000	138.000	144.700	153.300
Yükseköğretim Kurumlarının Bilimsel Araştırma Projeleri	138.000	138.000	138.000	144.700	153.300
YÜKSEKÖĞRETİM HİZMETLERİ	58.315.000	38.649.614	51.692.000	54.495.000	57.823.000
ÖN LİSANS EĞİTİMİ, LİSANS EĞİTİMİ VE LİSANSÜSTÜ EĞİTİM	56.362.000	37.227.715	48.917.000	51.569.000	54.717.000
Doktora Öğrencilerine Yönelik Burs Hizmetleri	1.398.000	794.183	1.309.000	1.405.000	1.497.000
Lisans Öğrencilerine Yönelik Burs Hizmetleri	0	9.000	0	0	0
Yükseköğretim Kurumları Bilgi ve Kültürel Kaynaklarının Geliştirilmesi ve Erişimin Kolaylaştırılması	564.000	368.622	653.000	701.000	746.000
Yükseköğretim Kurumları Birinci Öğretim	54.342.000	35.259.694	46.895.000	49.399.000	52.407.000
Yükseköğretim Kurumları İkinci Öğretim	27.000	631.840	27.000	27.000	30.000
Yükseköğretim Kurumları Yaz Okulları	31.000	164.376	33.000	37.000	37.000
YÜKSEKÖĞRETİMDE ÖĞRENCİ YAŞAMI	1.953.000	1.421.899	2.775.000	2.926.000	3.106.000
Yükseköğretimde Barınma Hizmetleri	0	56.218	0	0	0

Yükseköğretimde Beslenme Hizmetleri	57.000	360.309	63.000	67.000	71.000
Yükseköğretimde Kültür ve Spor Hizmetleri	1.279.000	657.839	1.448.500	1.530.400	1.630.800
Yükseköğretimde Öğrenci Yaşamına İlişkin Diğer Hizmetler	615.000	345.706	1.261.500	1.326.600	1.402.200
Yükseköğretimde Sağlık Hizmetleri	2.000	1.827	2.000	2.000	2.000
YÖNETİM VE DESTEK PROGRAMI	9.939.000	6.305.251	11.384.000	12.226.000	12.988.000
TEFTİŞ, DENETİM VE DANIŞMANLIK HİZMETLERİ	967.000	127.835	1.132.100	1.198.400	1.275.200
Hukuki Danışmanlık ve Muhakemat Hizmetleri	967.000	127.835	1.132.100	1.198.400	1.275.200
ÜST YÖNETİM, İDARİ VE MALİ HİZMETLER	8.972.000	6.177.416	10.251.900	11.027.600	11.712.800
Bilgi Teknolojilerine Yönelik Faaliyetler	935.000	169.321	1.078.200	1.151.300	1.225.900
Genel Destek Hizmetleri	3.656.000	2.444.659	4.178.000	4.522.900	4.795.700
İnşaat ve Yapı İşlerinin Yürütülmesi	1.027.000	1.189.483	1.183.700	1.258.400	1.340.200
İnsan Kaynakları Yönetimine İlişkin Faaliyetler	1.737.000	1.120.939	1.954.000	2.099.000	2.224.000
Özel Kalem Hizmetleri	647.000	797.031	733.000	788.000	839.000
Strateji Geliştirme ve Mali Hizmetler	970.000	455.983	1.125.000	1.208.000	1.288.000
PROGRAMLAR TOPLAMI	68.445.000	45.100.574	63.283.000	66.941.000	71.043.000
PROGRAMDIŞI GİDERLER					
İDARE BÜTÇESİ TOPLAMI	68.445.000	45.100.574	63.283.000	66.941.000	71.043.000



ERZURUM TEKNİK
ÜNİVERSİTESİ

2010



T.C.
ERZURUM TEKNİK
ÜNİVERSİTESİ

STRATEJİ GELİŞTİRME
DAİRE BAŞKANLIĞI

w w w . e r z u r u m . e d u . t r