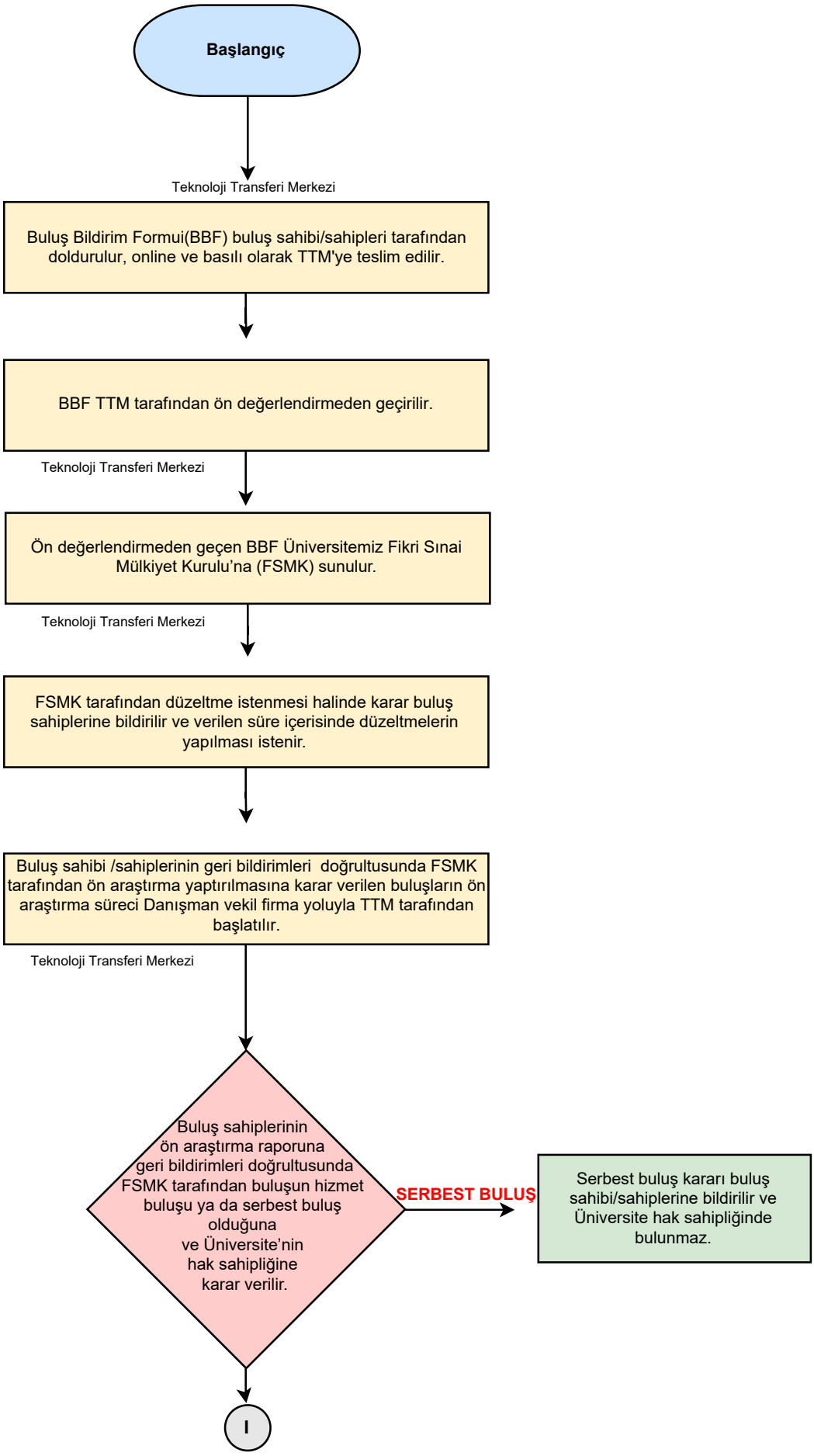
Başlangıç
Teknoloji Transferi Merkezi
Buluş Bildirim Formui(BBF) buluş sahibi/sahipleri tarafından doldurulur, online ve basılı olarak TTM'ye teslim edilir.
BBF TTM tarafından ön değerlendirmeden geçirilir.
Teknoloji Transferi Merkezi
Ön değerlendirmeden geçen BBF Üniversitemiz Fikri Sınai Mülkiyet Kurulu'na (FSMK) sunulur.
Teknoloji Transferi Merkezi
FSMK tarafından düzeltme istenmesi halinde karar buluş sahiplerine bildirilir ve verilen süre içerisinde düzeltmelerin yapılması istenir.
Buluş sahibi /sahiplerinin geri bildirimleri doğrultusunda FSMK tarafından ön araştırma yaptırılmasına karar verilen buluşların ön araştırma süreci Danışman vekil firma yoluyla TTM tarafından başlatılır.
Teknoloji Transferi Merkezi
Buluş sahiplerinin ön araştırma raporuna geri bildirimleri doğrultusunda FSMK tarafından buluşun hizmet buluşu ya da serbest buluş olduğuna ve Üniversite'nin hak sahipliğine karar verilir.
SERBEST BULUŞ
Serbest buluş kararı buluş sahibi/sahiplerine bildirilir ve Üniversite hak sahipliğinde bulunmaz.
I

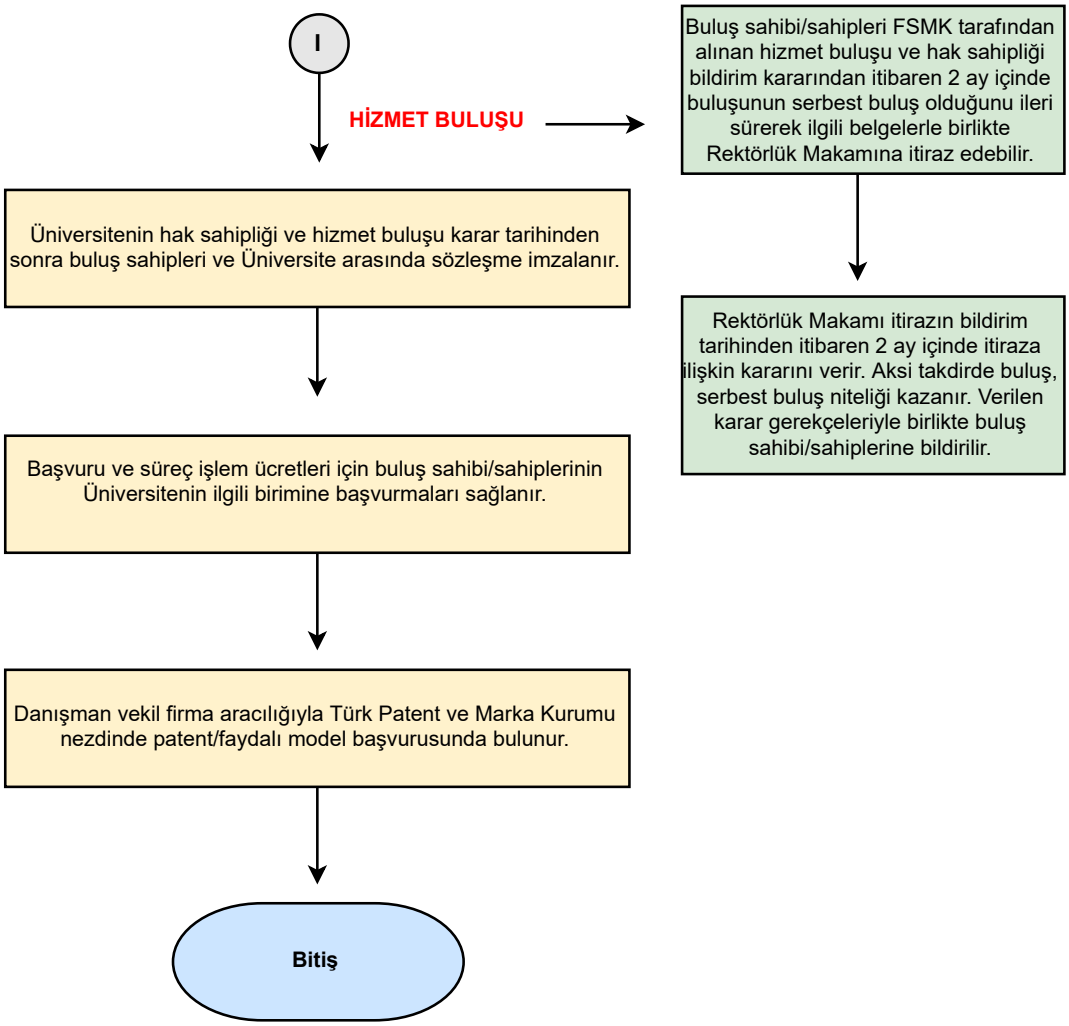
I
HİZMET BULUŞU
Buluş sahibi/sahipleri FSMK tarafından alınan hizmet buluşu ve hak sahipliği bildirim kararından itibaren 2 ay içinde buluşunun serbest buluş olduğunu ileri sürerek ilgili belgelerle birlikte Rektörlük Makamına itiraz edebilir.
Rektörlük Makamı itirazın bildirim tarihinden itibaren 2 ay içinde itiraza ilişkin kararını verir. Aksi takdirde buluş, serbest buluş niteliği kazanır. Verilen karar gerekçeleriyle birlikte buluş sahibi/sahiplerine bildirilir.
Üniversitenin hak sahipliği ve hizmet buluşu karar tarihinden sonra buluş sahipleri ve Üniversite arasında sözleşme imzalanır.
Başvuru ve süreç işlem ücretleri için buluş sahibi/sahiplerinin Üniversitenin ilgili birimine başvurmaları sağlanır.
Danışman vekil firma aracılığıyla Türk Patent ve Marka Kurumu nezdinde patent/faydalı model başvurusunda bulunur.
Bitiş